

PROSPETTO
Scala 1:100

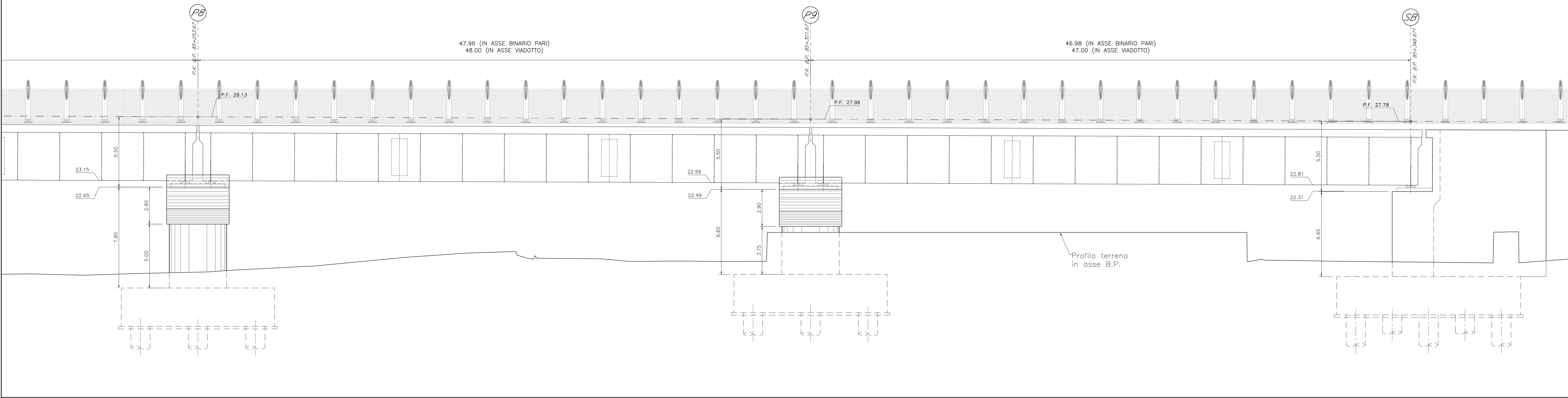

SEZIONE LONGITUDINALE
Scala 1:100

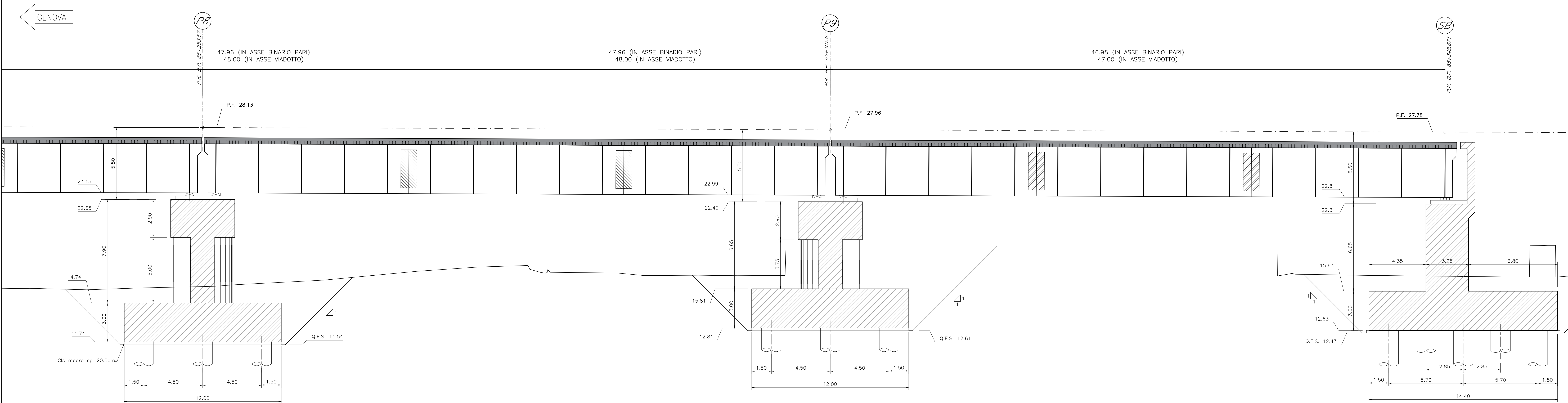

Per tabella materiali, incidenze e lunghezze pali si rimanda all'elaborato IV0100D09TTV10000001

COMMITTENTE: **RFI** RETE FERROVIARIA ITALIANA
 PROGETTAZIONE: **ITALFERR** GRUPPO FERROVIE DELLO STATO ITALIANO

U.O. OPERE CIVILI
PROGETTO DEFINITIVO
RADDOPPIO DELLA LINEA GENOVA - VENTIMIGLIA
TRATTA FINALE LIGURE - ANDORA

OPERE PRINCIPALI - VIADOTTI E CAVALCAVIA
 VI06 - Viadotto su Torrente Neva
 Profilo e sezione longitudinale - Tavola 4 di 4

SCALA: 1:100

Rev.	Descrizione	Redatto	Data	Verificato	Data	Approvato	Data	Autorizzato	Data
A	Emissione esecutiva	D. Orlandi	04/2021	F. Scattolon	04/2021	G. Falda	04/2021	A. Vignoli	04/2021
B	Emissione esecutiva	D. Orlandi	04/2021	F. Scattolon	04/2021	G. Falda	04/2021	A. Vignoli	04/2021

File: IV0100D09AZV1060004B.DWG n. Etab: