

**PLANIMETRIA**

Scala 1:20

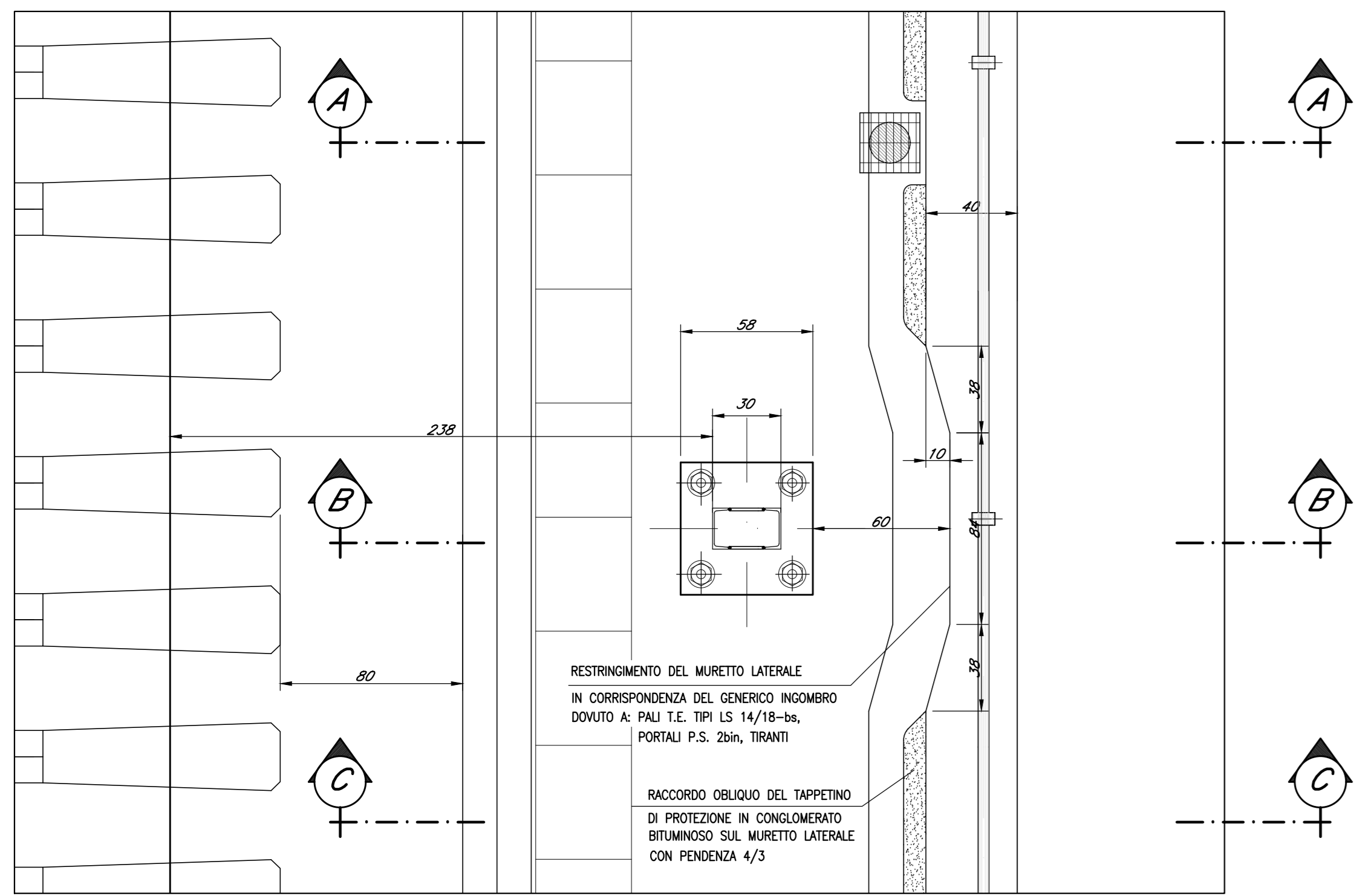

**SEZIONE A-A**  
Scala 1:10

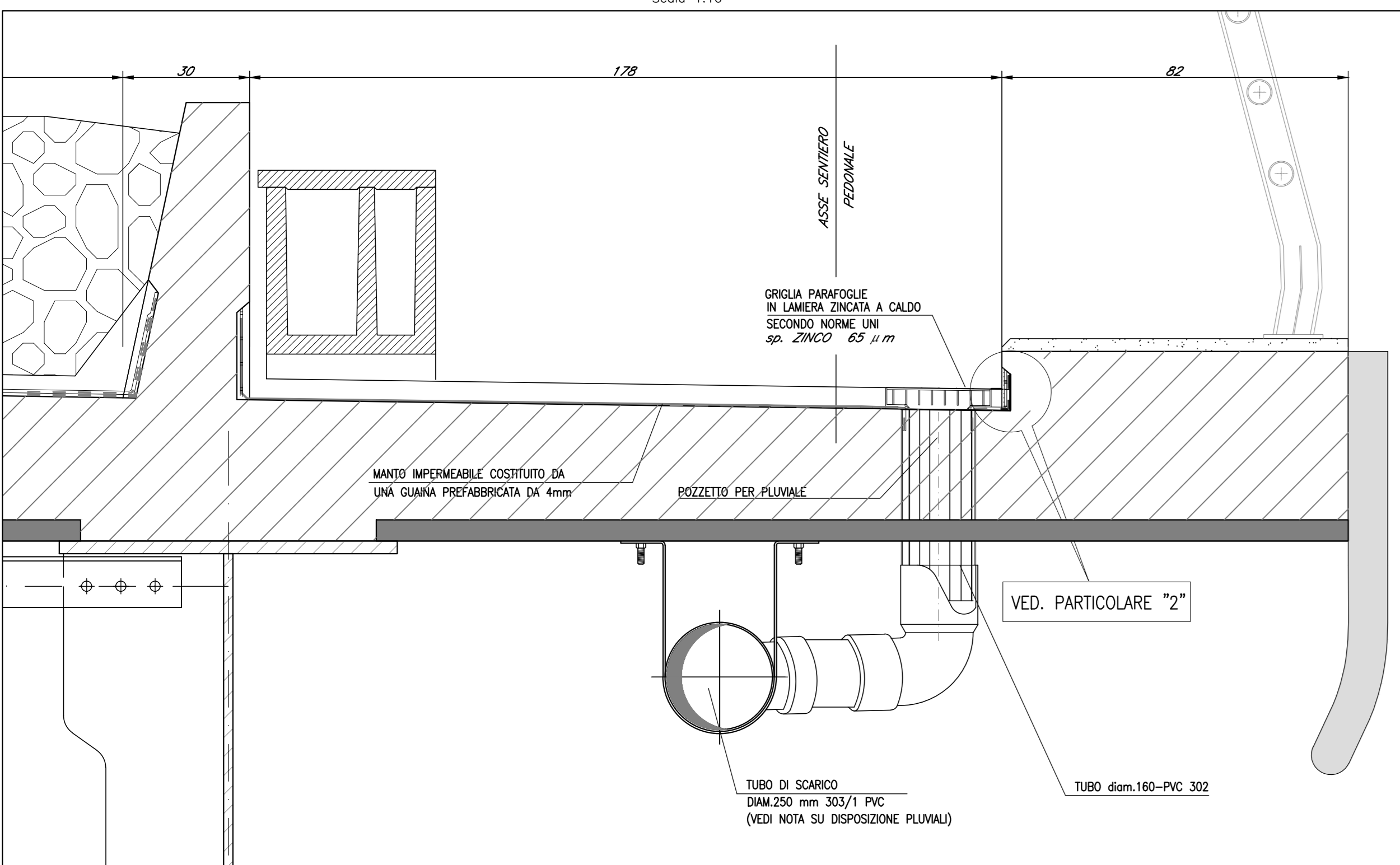

**SEZIONE C-C**  
Scala 1:10

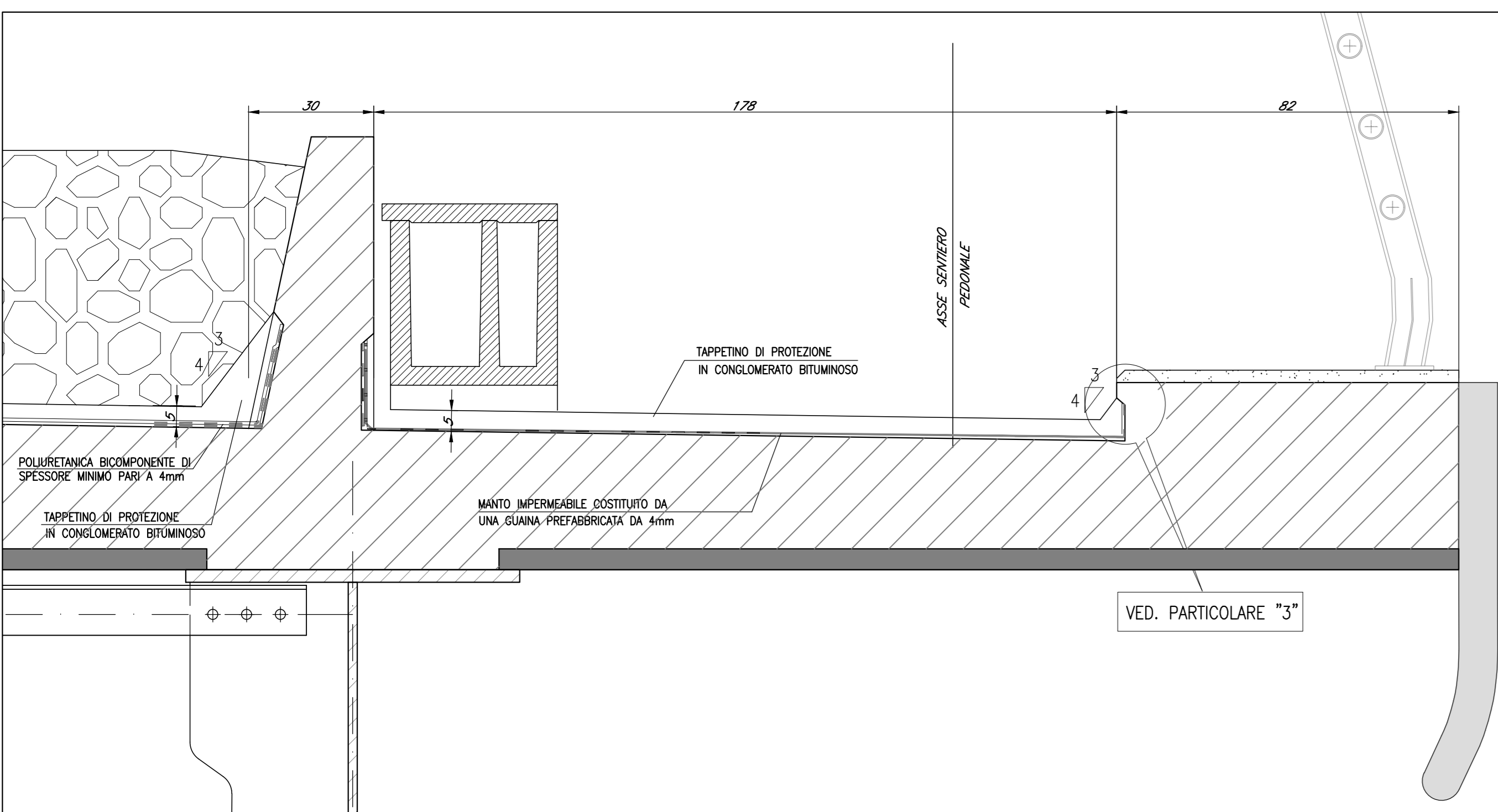

**PARTICOLARE PARAPETTO E VELETTA**

Scala 1:20

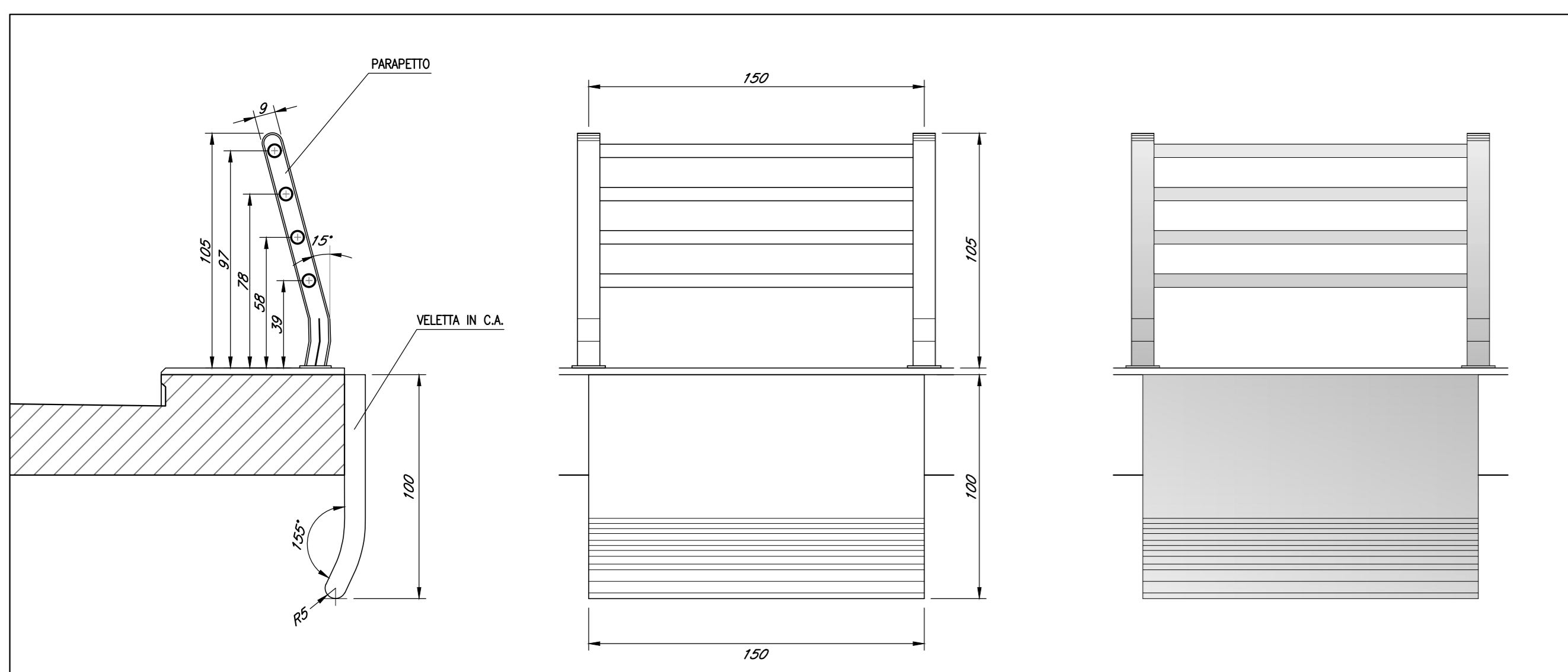

**SEZIONE B-B**

Scala 1:10

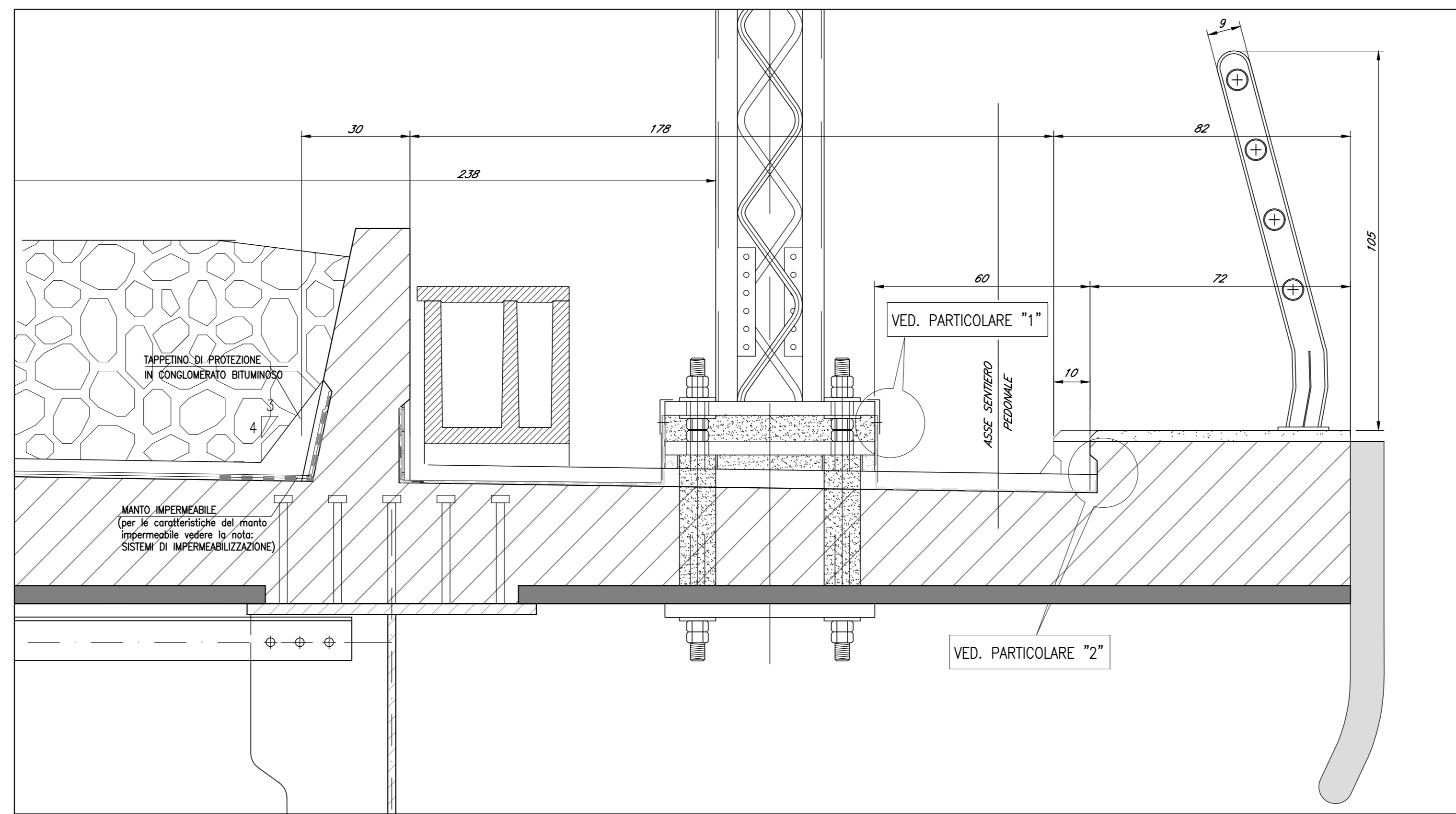

**DETTAGLIO MARCIAPIEDE**

Scala 1:10

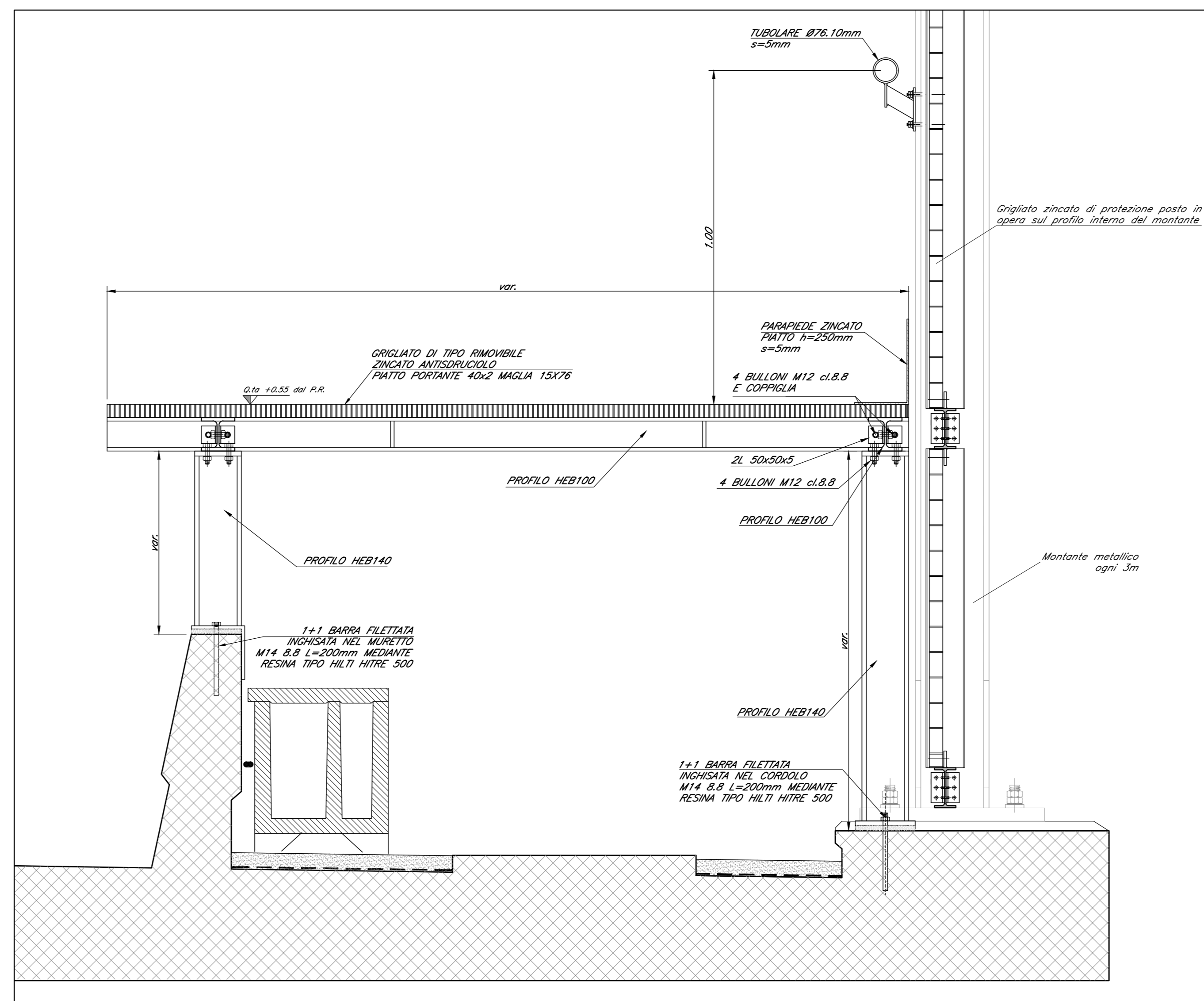

**VISTA RETE**

Scala 1:50

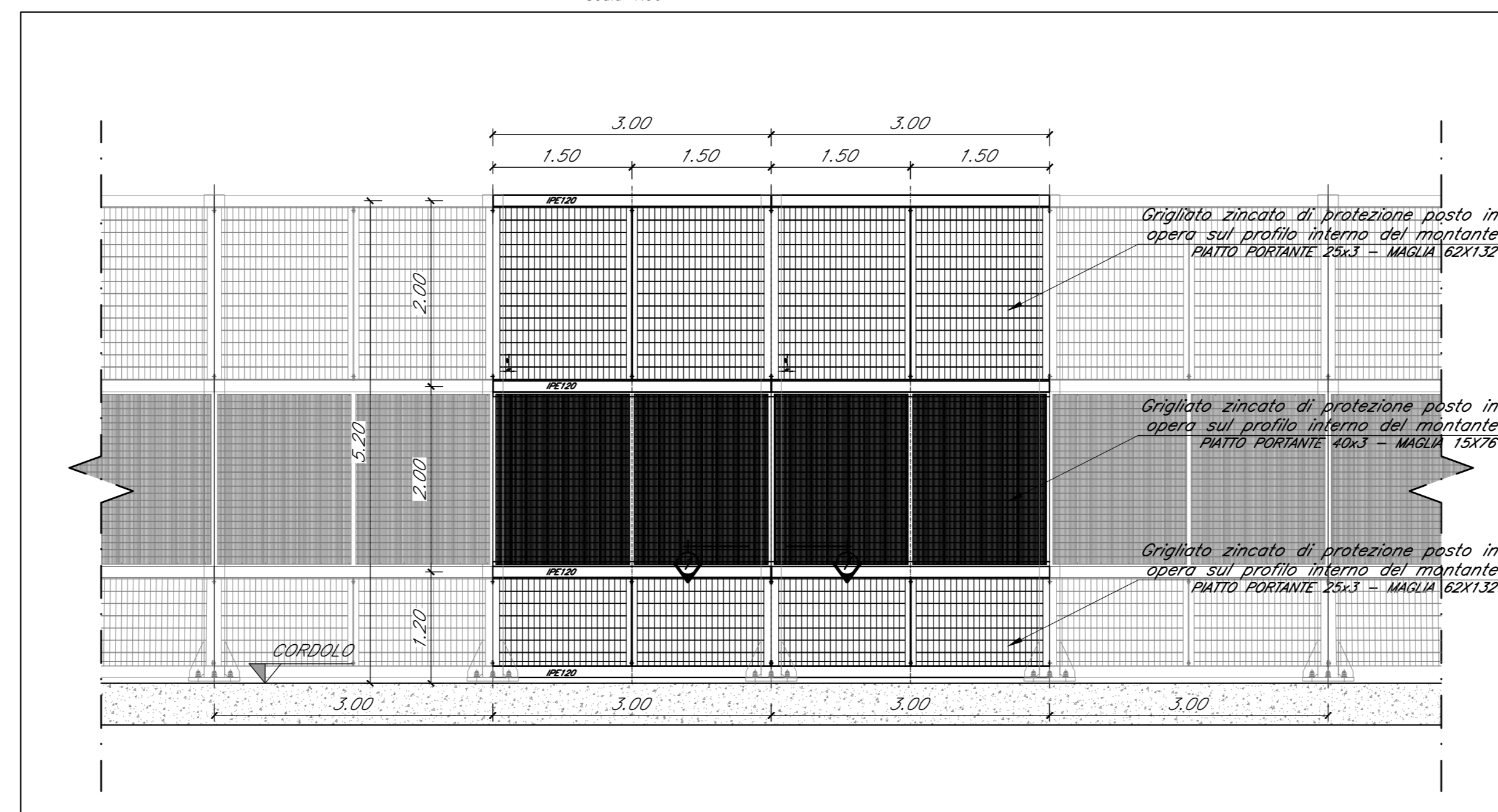

**PARTICOLARE "1"**

Scala 1:5

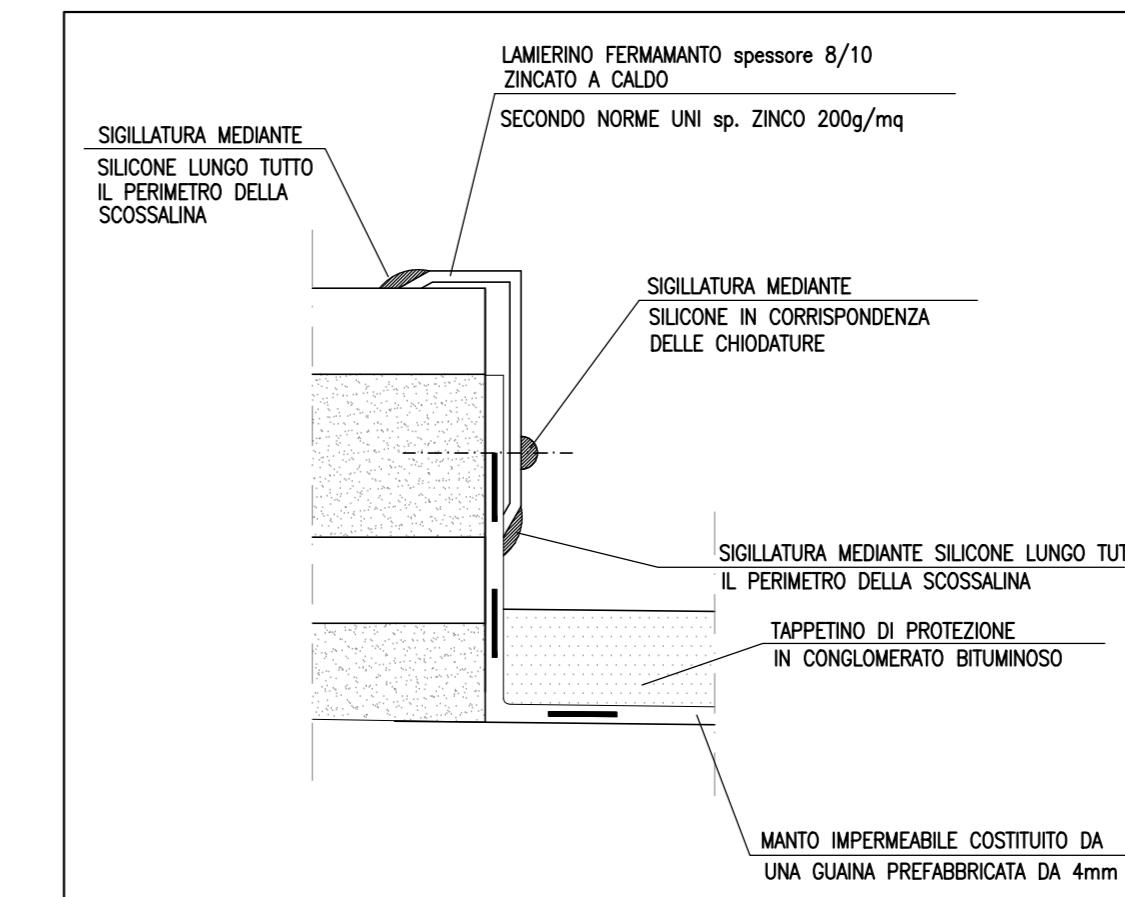

**PARTICOLARE "2"**

Scala 1:5

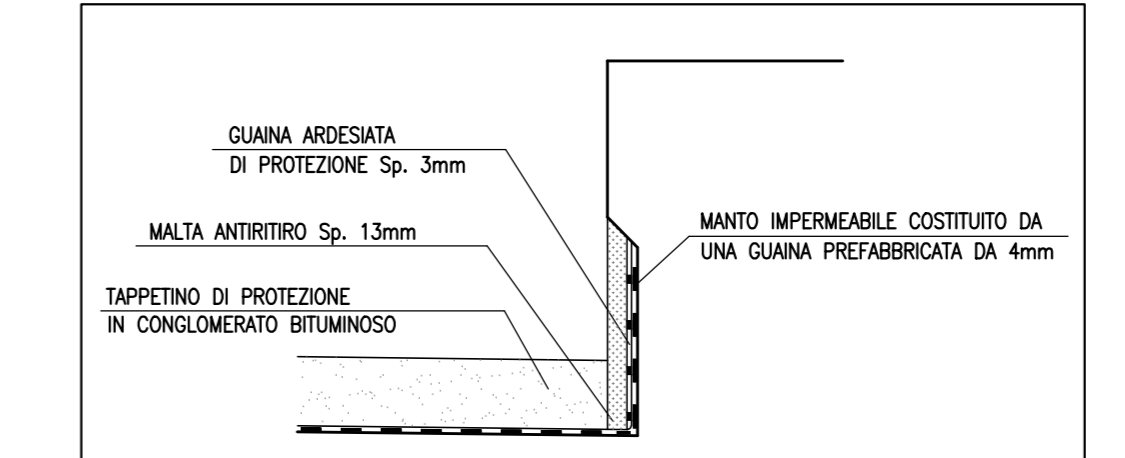

**PARTICOLARE "3"**

Scala 1:5

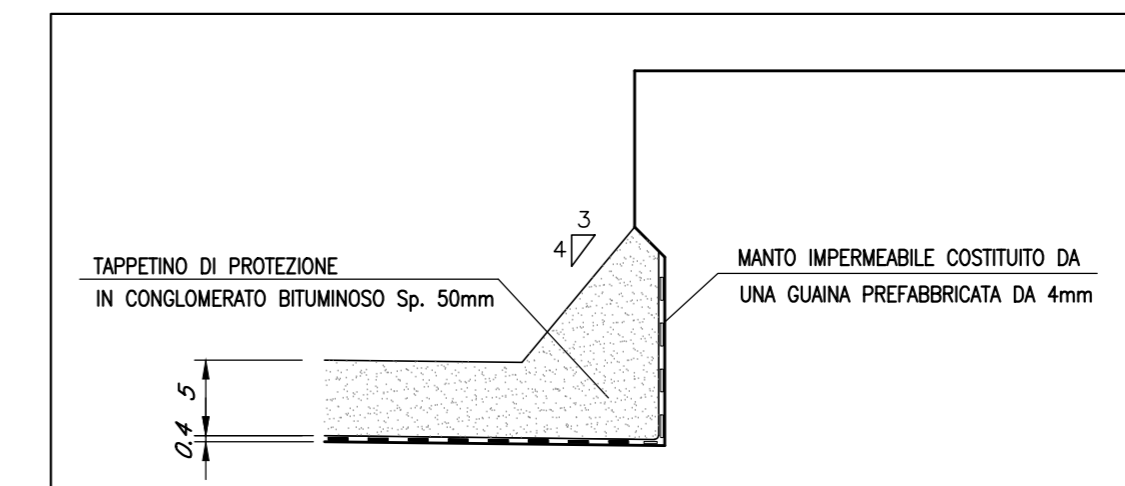

**SEZIONE 1-1**

Scala 1:10

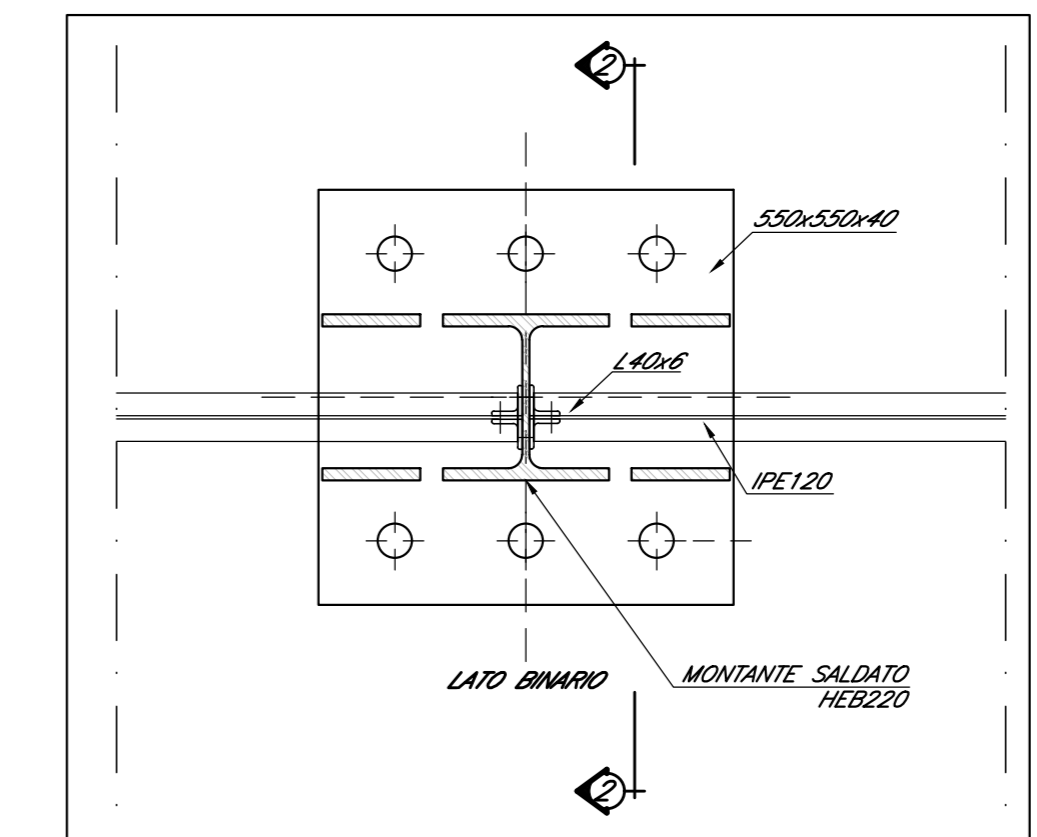

**SEZIONE 2-2**

Scala 1:10

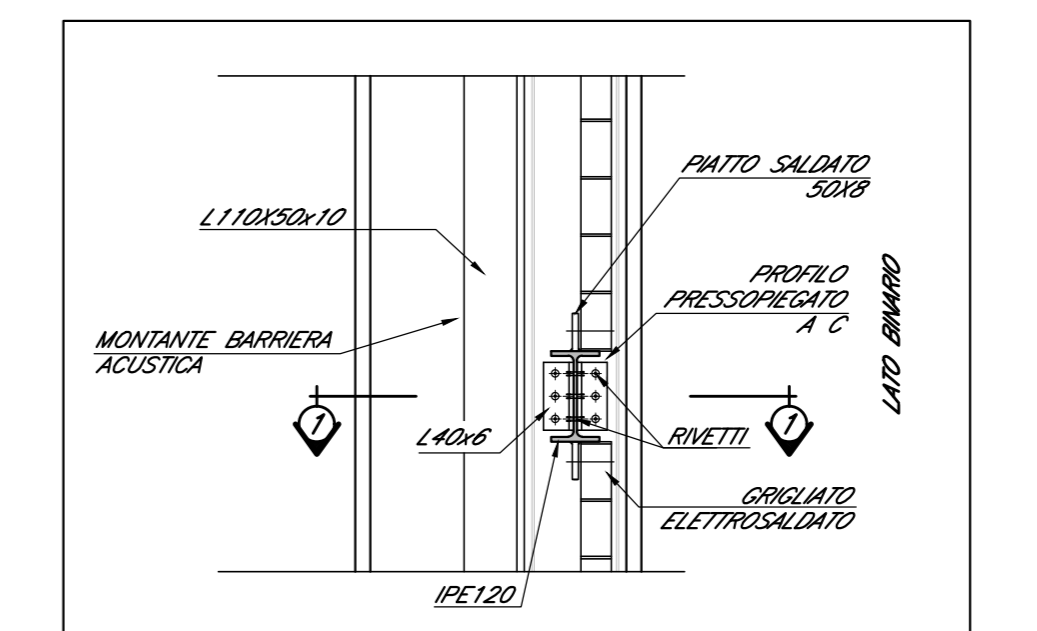

**PARTICOLARE POZZETTO E PARAFOGGIE PER PLUVIALE**

Scala 1:5

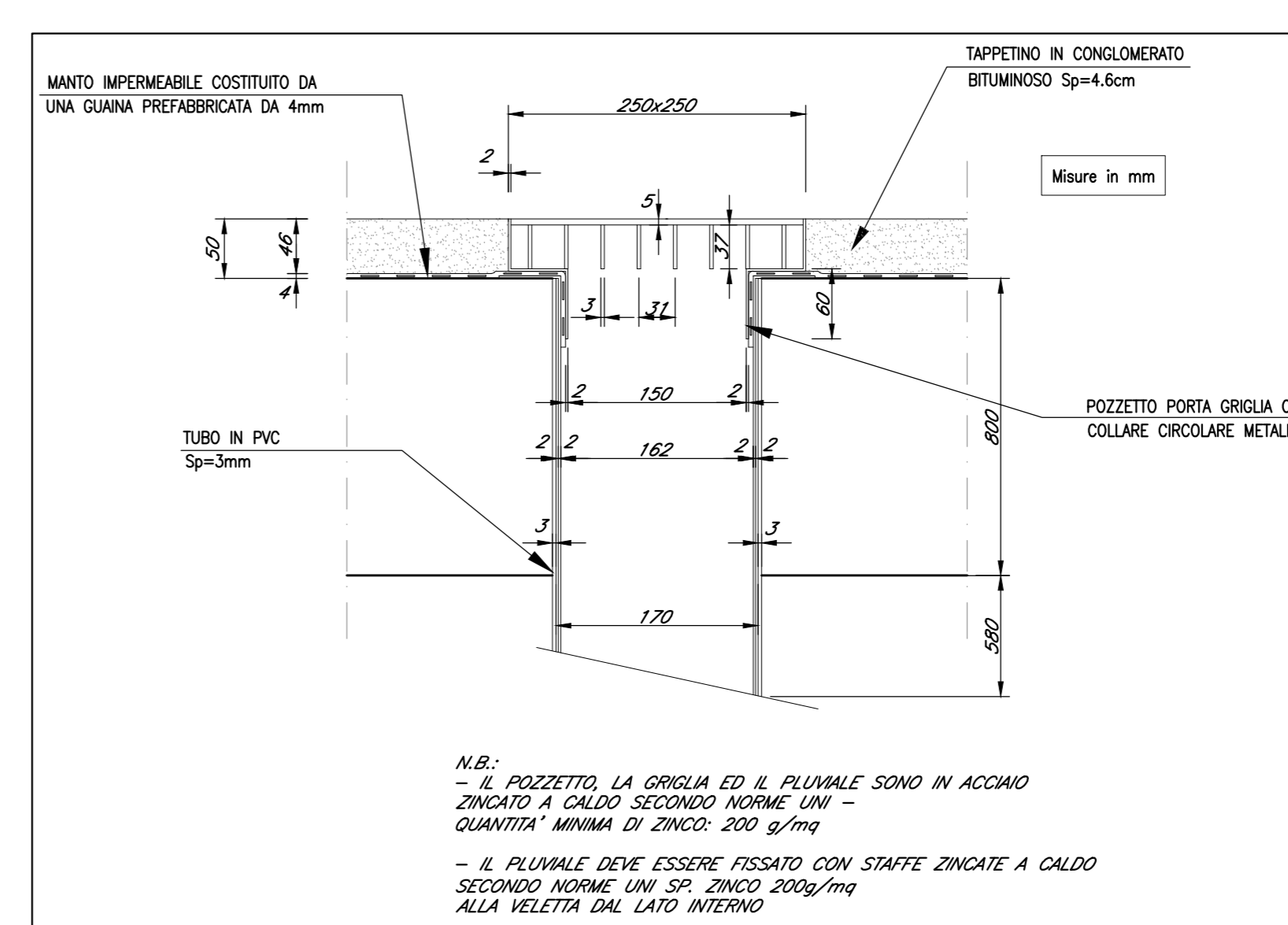

**NOTE:**  
1) Tutti gli elementi ed i particolari costruttivi estendibili alla configurazione in presenza di barriere antirumore sono da intendersi tali.  
2) A meno di "Particolare pozzetto e parafogge per pluviale" tutte le misure sono espresse in cm.

**NOTE:**  
Per tabella materiali, incidenze e lunghezze poli si rimanda all'elaborato IV0100091TV0000001

COMMITTENTE: **RFI** RETE FERROVIARIA ITALIANA GRUPPO FERROVIE DELLO STATO ITALIANE

PROGETTAZIONE: **ITALFERR** GRUPPO FERROVIE DELLO STATO ITALIANE

**U.O. OPERE CIVILI**  
**PROGETTO DEFINITIVO**  
**RADDOPPIO DELLA LINEA GENOVA - VENTIMIGLIA**  
**TRATTA FINALE LIGURE - ANDORA**

**OPERE PRINCIPALI - VIADOTTI E CAVALCAVIA**  
VI07-Viadotto su Torrente Arrosca da Km 86+575 a Km 86+935  
Particolari, dettagli e finiture tav. 1/2

SCALA: **VARIE**

Rev.	Descrizione	Redatto	Data	Verificato	Data	Approvato	Data	Autorizzato	Data
A	Emissione esecutiva	C. Corradi	01/2021	F. Scudato	01/2021	A. Vignoli	01/2021	A. Vignoli	01/2021
B	Emissione esecutiva	C. Corradi	01/2022	F. Scudato	01/2022	A. Vignoli	01/2022	A. Vignoli	01/2022

Rev.	Descrizione	Redatto	Data	Verificato	Data	Approvato	Data	Autorizzato	Data
A	Emissione esecutiva	C. Corradi	01/2021	F. Scudato	01/2021	A. Vignoli	01/2021	A. Vignoli	01/2021
B	Emissione esecutiva	C. Corradi	01/2022	F. Scudato	01/2022	A. Vignoli	01/2022	A. Vignoli	01/2022