

PROSPETTO
Scala 1:100

GENOVA ←

VI02 - Viadotto su Torrente di Maremola/Giustenice L=420.00m

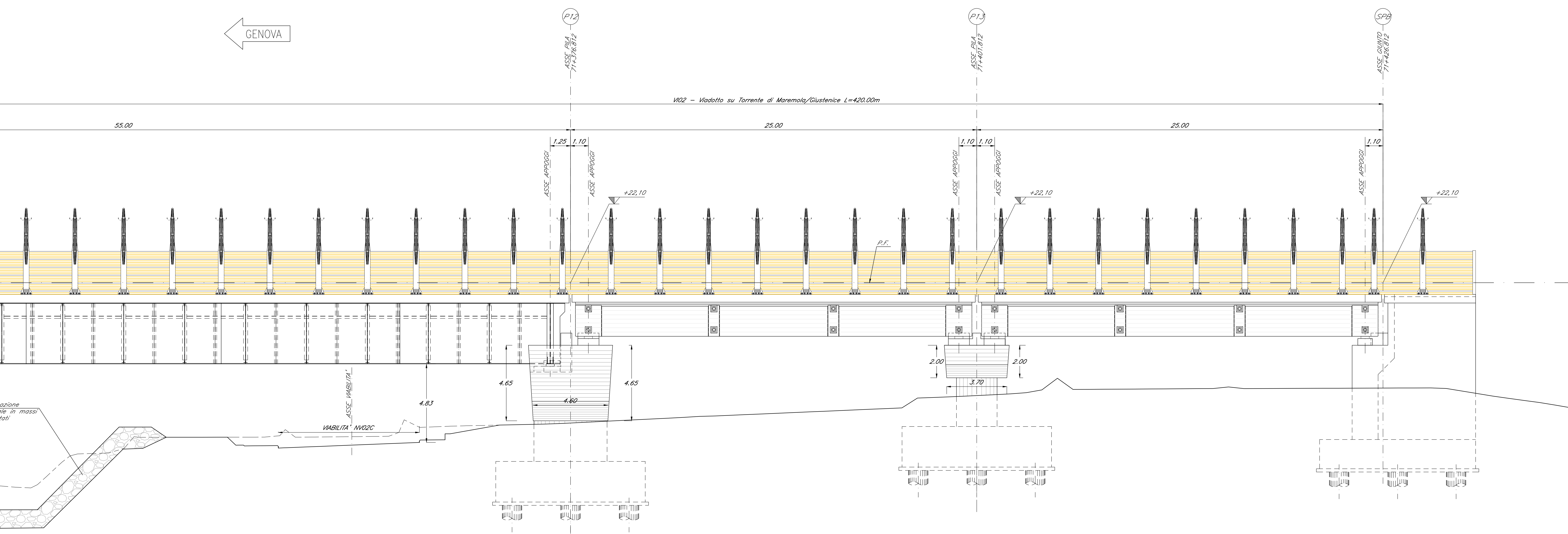

SEZIONE LONGITUDINALE
Scala 1:100

GENOVA ←

VI02 - Viadotto su Torrente di Maremola/Giustenice L=420.00m

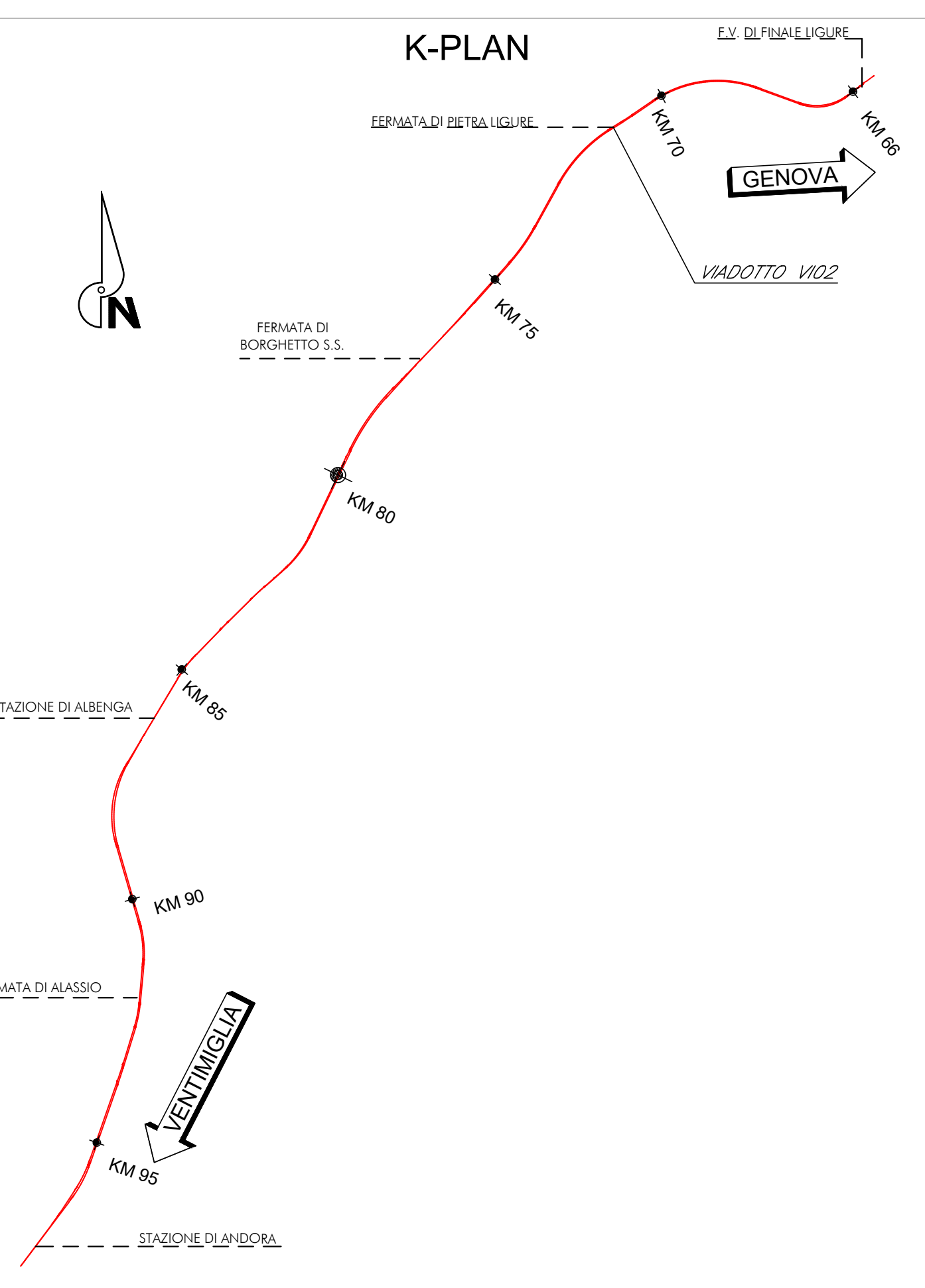
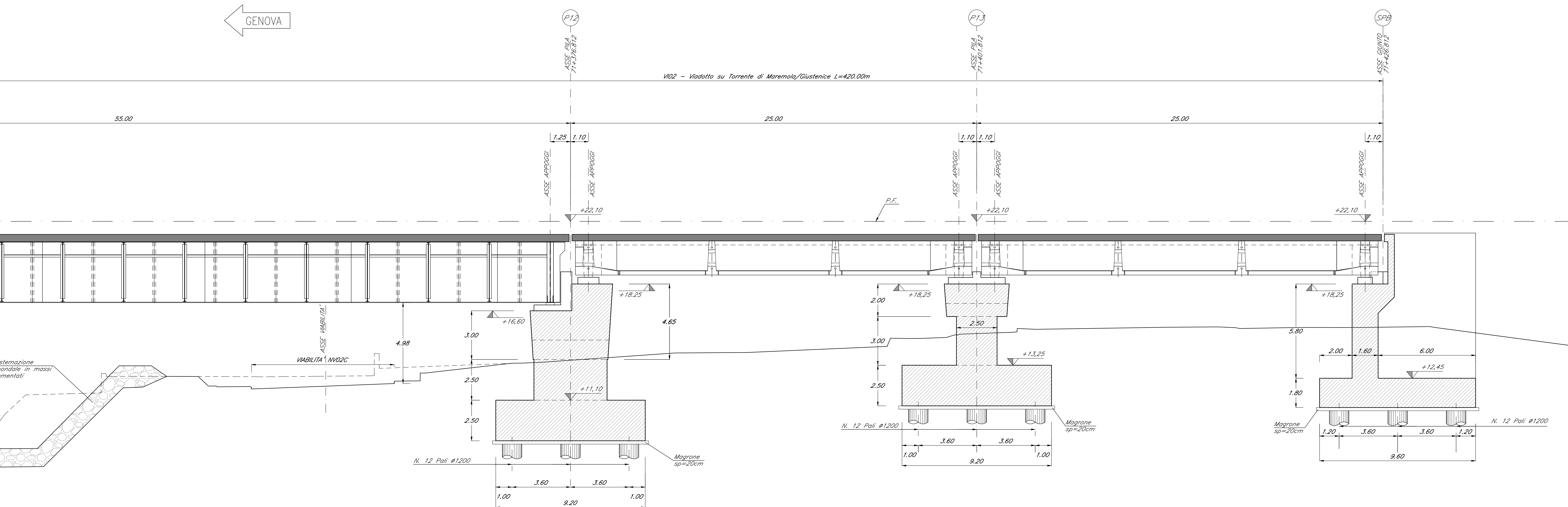

NOTE:
Per tabella materiali, incidenze e lunghezze poli si rimanda all'elaborato IV010009ITV0000001

COMMITTENTE: **RFI** RETE FERROVIARIA ITALIANA GRUPPO FERROVIE DELLO STATO ITALIANE

PROGETTAZIONE: **ITALFERR** GRUPPO FERROVIE DELLO STATO ITALIANE

U.O. OPERE CIVILI
PROGETTO DEFINITIVO
RADDOPPIO DELLA LINEA GENOVA - VENTIMIGLIA
TRATTA FINALE LIGURE - ANDORA

OPERE PRINCIPALI - VIADOTTI E CAVALCAVIA
VI02-Viadotto su Torrente Maremola/Giustenice da km 71+015 a km 71+040
Prospetto e Sezione longitudinale bin. Dispari tav. 6/6

SCALA: 1:100

COMMESSA	LOTTO	FASE	ENTE	TIPO DOC.	OPERA/DISCIPLINA	PROGR.	REV.
IV01	00	D	09	PA	VI02A0	006	B

Rev.	Descrizione	Redatto	Data	Verificato	Data	Approvato	Data	Autorizzato	Data
A	Emissione definitiva	C. Grassi	04/2021	F. Scudato	04/2021	[Signature]	04/2021	A. Vignoli	04/2021
B	Emissione definitiva	C. Grassi	01/2022	F. Scudato	01/2022	[Signature]	01/2022	C. Grassi	01/2022

File: IV010009PAV02A0006B.DWG n. Etab.: