

**LEGENDA**

| Elemento | Descrizione   |
|----------|---|
|          | Centrale antintrusione e controllo accessi                  |
|          | Modulo combinatore telefonico installato a bordo            |
|          | Display / Pannello di gestione esterno alla centrale        |
|          | Rilevatore a contatto magnetico                             |
|          | Rilevatore a contatto magnetico su finestra a bocca di lago |
|          | Letture di prossimità                                       |
|          | Elettroserratura  |
|          | Pulsante apriporta  |
|          | Tastiera alfanumerica                                       |
|          | Sensore volumetrico   |
|          | Sirena di allarme   |
|          | Sensore di rottura vetro                                    |
|          | Scatola di derivazione                                      |
|          | Concentratore di stacco                                     |
|          | Concentratore I/O   |

**TABELLA ELEMENTI**

| Elemento | Caratteristiche   |
|----------|---|
|          | Canale 150 x 50 mm LDP Ambiente e Controraffitto in comune con tutti gli impianti a correnti deboli |

**NOTE**

- La linea principale sarà posata, ove possibile, all'interno della canna portacavi comune a tutti gli impianti a correnti deboli.
- In corrispondenza di tutti i punti in cui le condutture attraversano pareti o solette di locali compartimentati al fuoco, saranno installati negli tugliolucci di tipo certificato atti a ripristinare la resistenza prescritta per il compartimento.

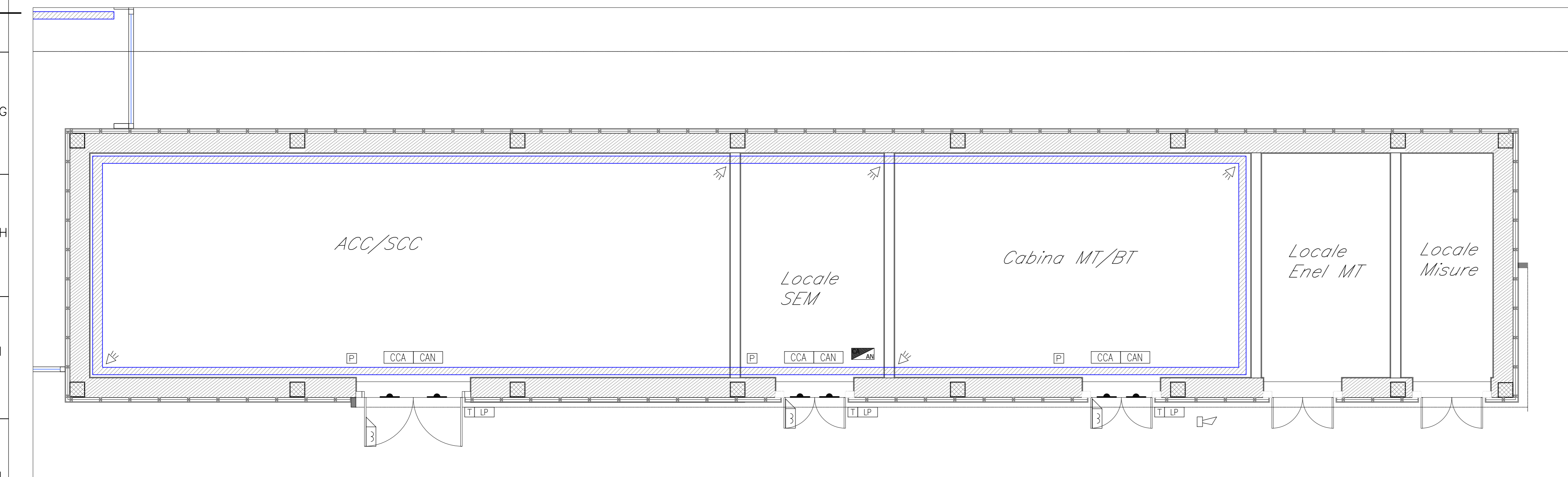

F.T. - PIANO TERRA - PIANTA AMBIENTE

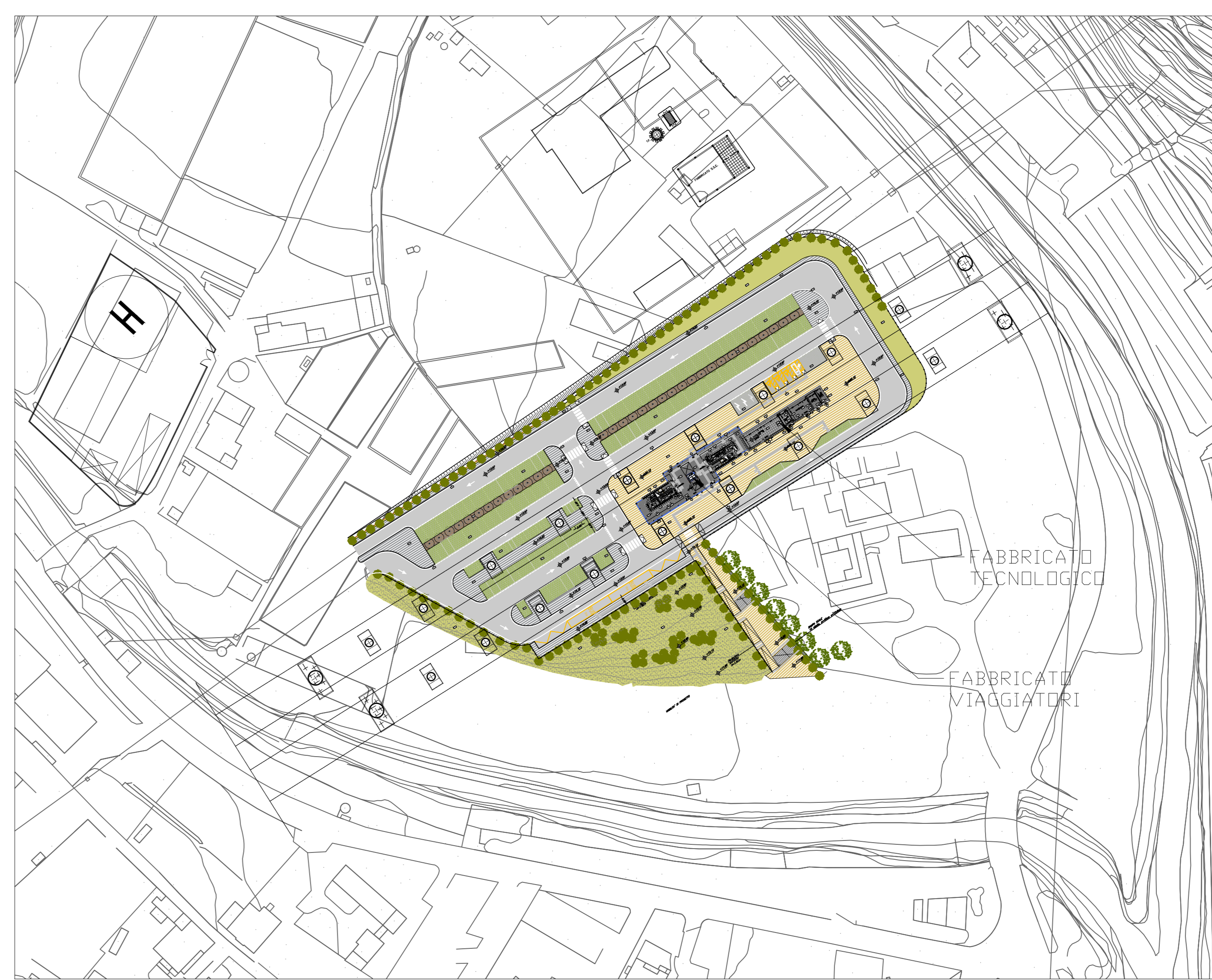

PIANTA CHIAVE - SCALA 1:1000

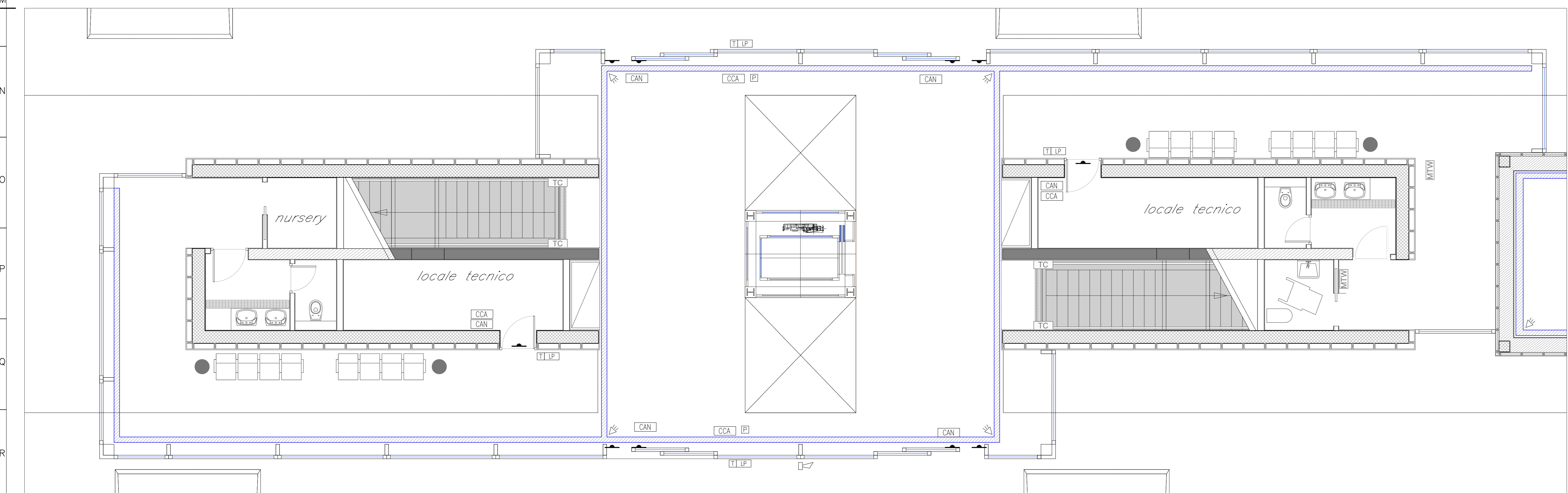

F.V. - PIANO TERRA - PIANTA AMBIENTE

COMMITTENTE: **RFI**  
**RETE FERROVIARIA ITALIANA**  
 GRUPPO FERROVIE DELLO STATO ITALIANE

PROGETTAZIONE: **ITALFERR**  
 GRUPPO FERROVIE DELLO STATO ITALIANE

**U.O. IMPIANTI INDUSTRIALI E TECNOLOGICI**

**PROGETTO DEFINITIVO**

**RADDOPPIO DELLA LINEA GENOVA - VENTIMIGLIA**

**TRATTA FINALE LIGURE - ANDORA**

**FERMATA PIETRA LIGURE**

**IMPIANTO CONTROLLO ACCESSI ANTINTRUSIONE**

LAYOUT IMPIANTISTICO E DISPOSIZIONE APPARECCHIATURE

SCALA: 1:50

COMMESSA LOTTO FASE ENTE TIPO DOC. OPERA/DISCIPLINA PROGR. REV.

IV01 00 D 17 PB AN0103 001 A

| Rev. | Descrizione          | Redatto | Data    | Verificato | Data    | Approvato | Data    | Autorizzato Data       |
|------|----------------------|---------|---------|------------|---------|-----------|---------|------------------------|
| A    | Emissione definitiva |         | 01/2022 |            | 01/2022 |           | 01/2022 | A. Falaschi<br>01/2022 |

FILE: IV00017PBAN010301A.dwg n. Elab.: