

4 Arc.2
1 : 50

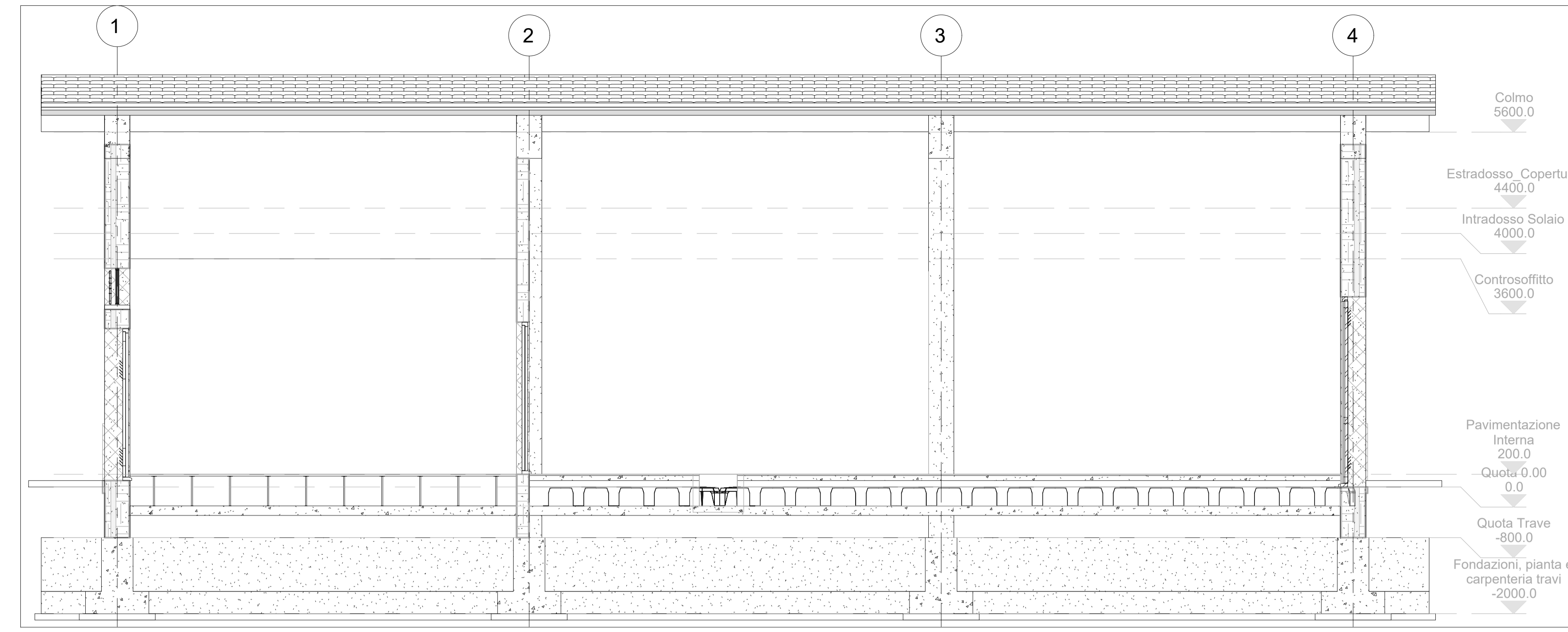

3 Arc.1
1 : 50

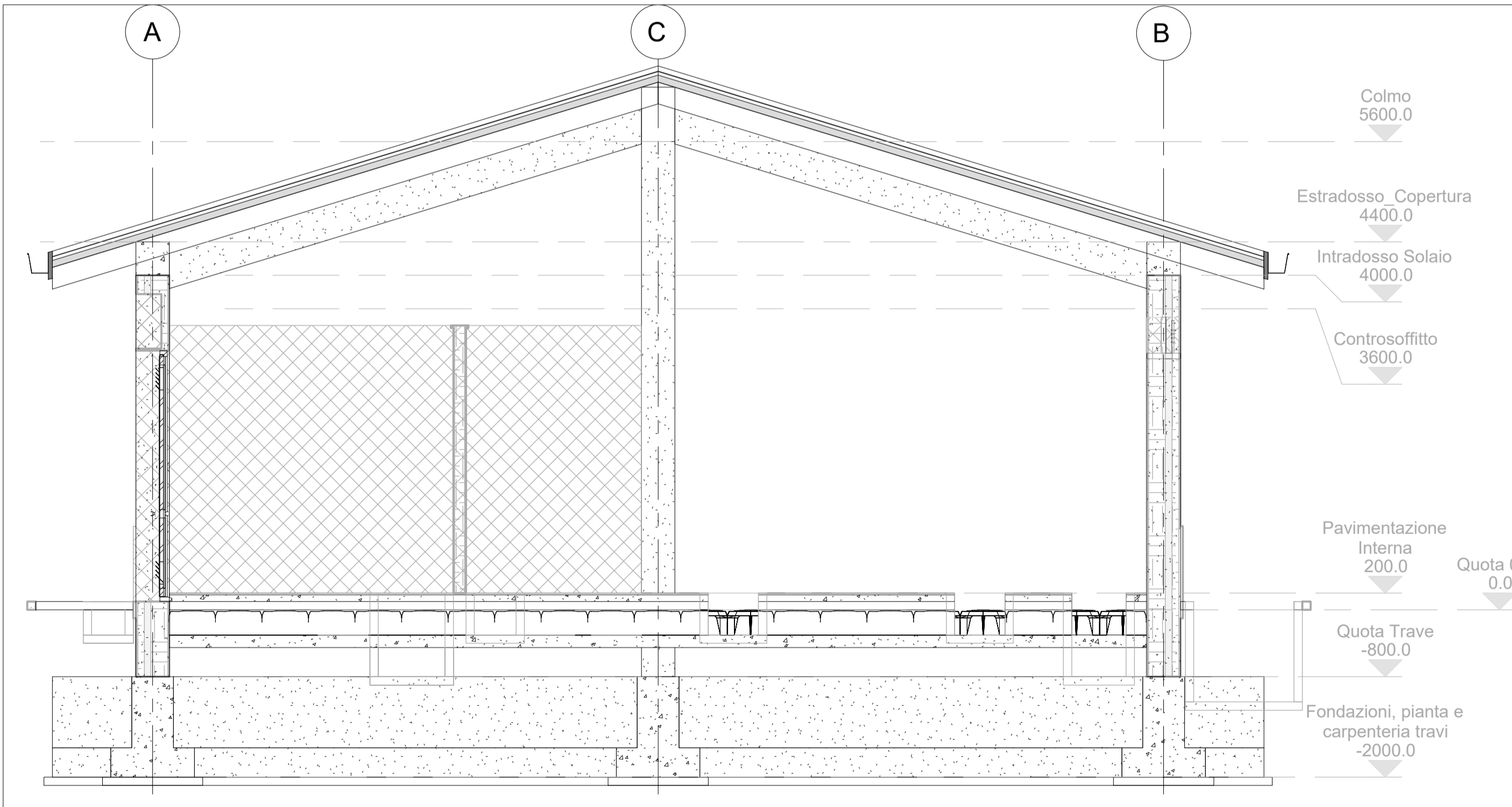
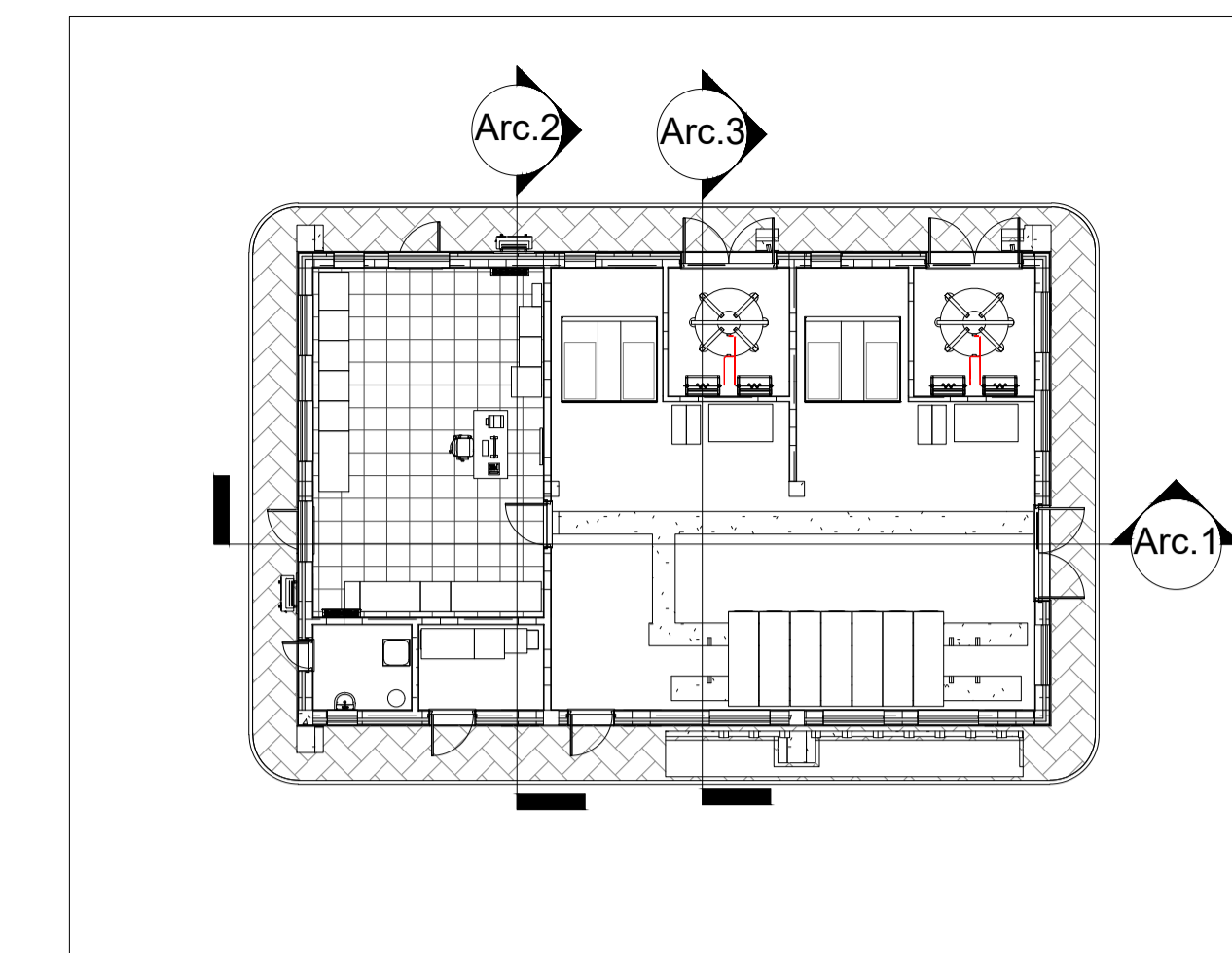

5 Arc.3
1 : 50

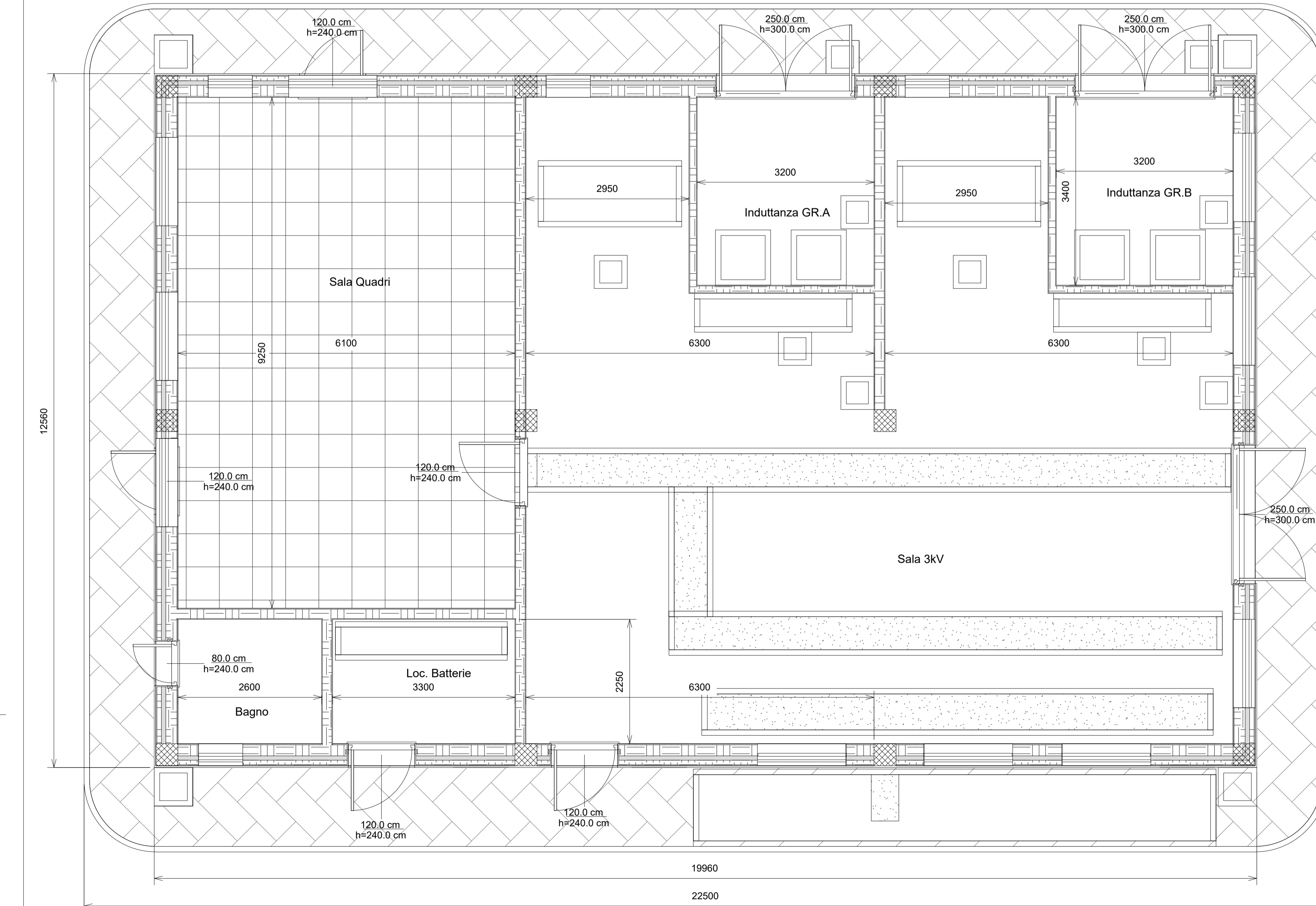

1 Pianta piano Terra
1 : 50

Note:
- Le quote sono espresse in millimetri se non espressamente indicato

COMMITTENTE: **RFI** RETE FERROVIARIA ITALIANA GRUPPO FERROVIE DELLO STATO ITALIANE

PROGETTAZIONE: **ITALFER** GRUPPO FERROVIE DELLO STATO ITALIANE

U.O. ENERGIA E TRAZIONE ELETTRICA

PROGETTO DEFINITIVO

RADDOPPIO DELLA LINEA GENOVA - VENTIMIGLIA
TRATTA FINALE LIGURE - ANDORA

SOTTOSTAZIONI ELETTRICHE
FABBRICATO SSE
Fabbricato di SSE / Pianta piano terra

SCALA:

COMMESSA LOTTO FASE ENTE TIPO DOC. OPERA/DISCIPLINA PROGR. REV.

IV01 00 D 18 PB FA0000 001 A

Rev.	Descrizione	Redatto	Data	Verificato	Data	Approvato	Data	Autorizzato Data
A	Emissione esecutiva	F. Pignatelli	12/2021	N. Geronzi	12/2021	[Signature]	12/2021	U. Guiso Sottostazioni dicembre 2021

File: IV0100D18PBFA000001A.dwg n. Elab.: