

PTP 1512 - Elaborato E1

| LEGENDA | |
|--|--|
| CONFINE DI PIANO TERRITORIALE PAESISTICO N°15/12 | |
| VINCOLI EX LEGE 1497/39 ART.1 PUNTI 3, 4 (DL. 490/99 ART.139 LETT. C, D) | |
| VINCOLI EX LEGE 1497/39 ART.1 PUNTI 1, 2 (DL. 490/99 ART.139 LETT. A, B) | |
| VINCOLI EX LEGE 431/85 ART.1 LETTERA m ISTITUITI CON SPECIFICO PROVVEDIMENTO | |
| P.T.P. APPIA ANTICA E CAFFARELLA (DM 1/2/60 e DM 22/2/60) | |
| BENI PAESAGGISTICI SOTTOPOSTI A TUTELA AI SENSI DELL'ART. 134 LETTERA C del D.L.vo 22 gennaio 2004 n. 42 | |
| PROPOSTA DI AREE DI CUI ALL'ART. 143 COMMA 5 LETTERA C del D.L.vo 22 Gennaio 2004 n. 42 | |

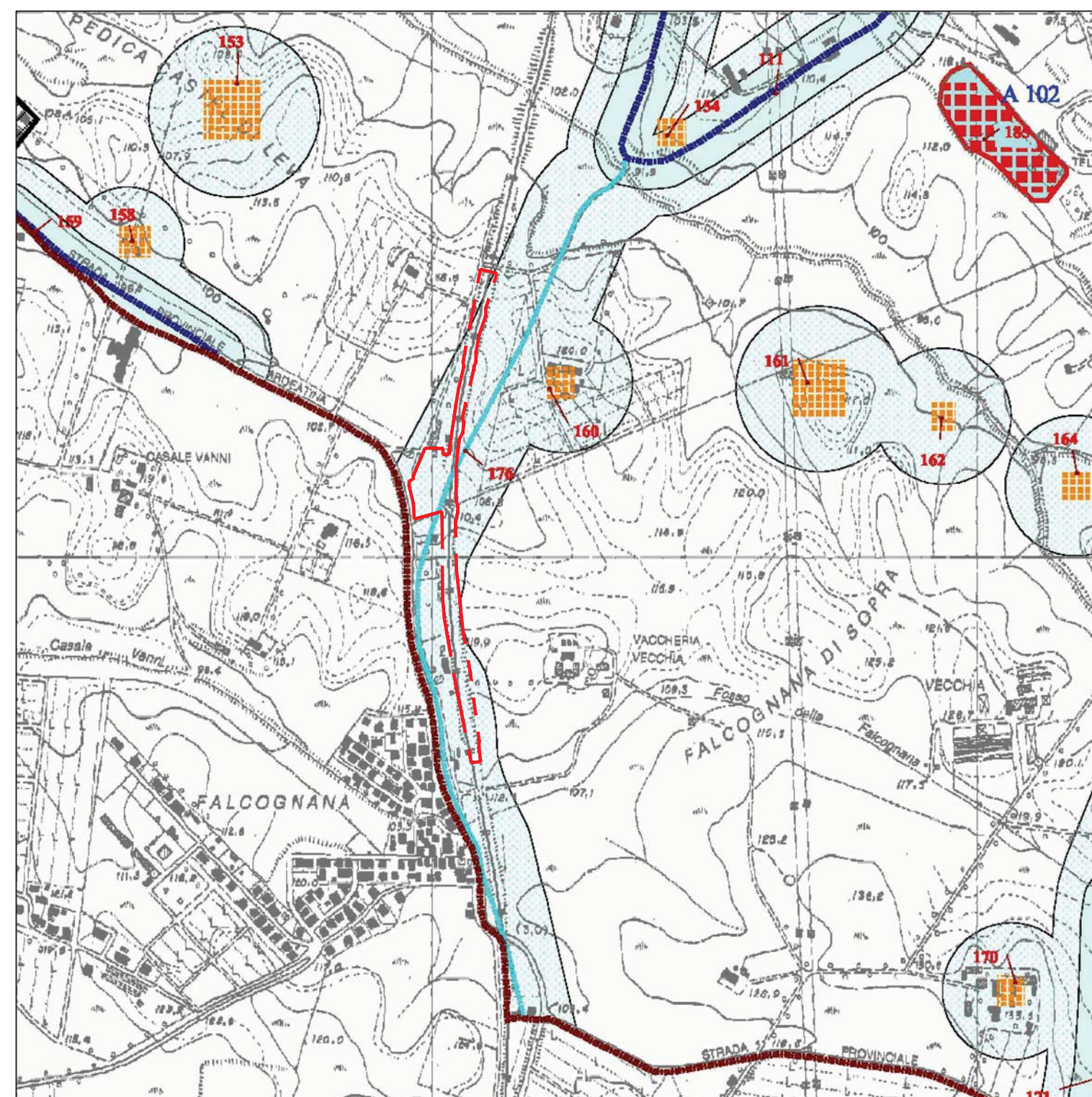

PTP 1512 - Elaborato E3 bis

| LEGENDA | |
|--|--|
| CONFINE DI PIANO TERRITORIALE DI COORDINAMENTO n. 15 | |
| CONFINE DI PIANO TERRITORIALE PAESISTICO N°15/12 | |
| ZONE TERRITORIALI OMOGENEE A e B (D.M. 1444/68) | |
| BENI D'INTERESSE ARCHEOLOGICO DI NOTEVOLI CONSISTENZA E/O ESTENSIONE, STATO DI CONSERVAZIONE E VALORE PAESAGGISTICO (ARTT. 12, 21 AIL1) | |
| ESTENSIONE AREALE | |
| AREE CATAOMBALI | |
| ESTENSIONE LINEARE | |
| PERCORSI | |
| ACQUEDOTTI, TRACCIATO EMERGENTE | |
| ELEMENTO ISOLATO | |
| BENI D'INTERESSE ARCHEOLOGICO DI LIMITATI CONSISTENZA E/O ESTENSIONE, STATO DI CONSERVAZIONE E VALORE PAESAGGISTICO (ARTT. 12, 21 AIL1) | |
| ESTENSIONE AREALE | |
| ESTENSIONE LINEARE | |
| PERCORSI | |
| ACQUEDOTTI, TRACCIATO SOTTERRANEO | |
| CLINICOLI | |
| BENI D'INTERESSE ARCHEOLOGICO DI NON COMPROVATA CONSISTENZA ED ESTENSIONE (ARTT. 12, 21, AIL1) | |
| ESTENSIONE AREALE | |
| ESTENSIONE LINEARE | |
| PERCORSI | |
| ACQUEDOTTI, TRACCIATO PROBABILE | |
| AREE NELLE QUALI E' MOLTO PROBABILE LA PRESENZA DI CAVITA' SOTTERRANEE | |
| BENI D'INTERESSE STORICO MONUMENTALE D'ETA' MEDIEVALE E MOD. DI NOTEVOLI CONSISTENZA E/O STATO DI CONSERVAZIONE E VALORE PAESAGGISTICO (ART. 20, AIL1) | |
| ESTENSIONE LINEARE | |
| ACQUEDOTTI, TRACCIATO EMERGENTE | |
| ELEMENTO ISOLATO | |
| MANUFATTI SU STRUTTURE ANTICHE VISIBILI | |
| CANALE ACQUEDOTTO DELL'ACQUA MARIANA | |
| BENI D'INTERESSE STORICO MONUMENTALE D'ETA' MEDIEVALE E MOD. DI LIMITATI CONSISTENZA E VALORE PAESAGGISTICO O GRAVEMENTE COMPROMESSI (ART.20, AIL1) | |
| ESTENSIONE LINEARE | |
| ACQUEDOTTI, TRACCIATO SOTTERRANEO | |
| BENI D'INTERESSE STORICO MONUMENTALE D'ETA' CONTEMPORANEA | |
| ESTENSIONE AREALE | |
| AREE DI RISPETTO (ARTT.20,21) | |
| AREE DI RISPETTO DEI BENI DI INTERESSE ARCHEOLOGICO | |
| AREE DI RISPETTO PREVENTIVO DEI BENI DI INTERESSE ARCHEOLOGICO | |
| AREE DI RISPETTO PREVENTIVO DEI BENI DI INTERESSE STORICO MONUMENTALE D'ETA' MEDIEVALE E MODERNA | |
| ESTENSIONE DELLE AREE VINCOLATE AI SENSI DELLE LEGGI 364/1909 E 1089/1939 | |
| VINCOLI SUL PATRIMONIO CASTELLANO L.R. 68/83 | |
| AREA OGGETTO DI STRALCIO ALLA SCALA 1:5000 (A'VOLE SERIE EE3 bis) | |

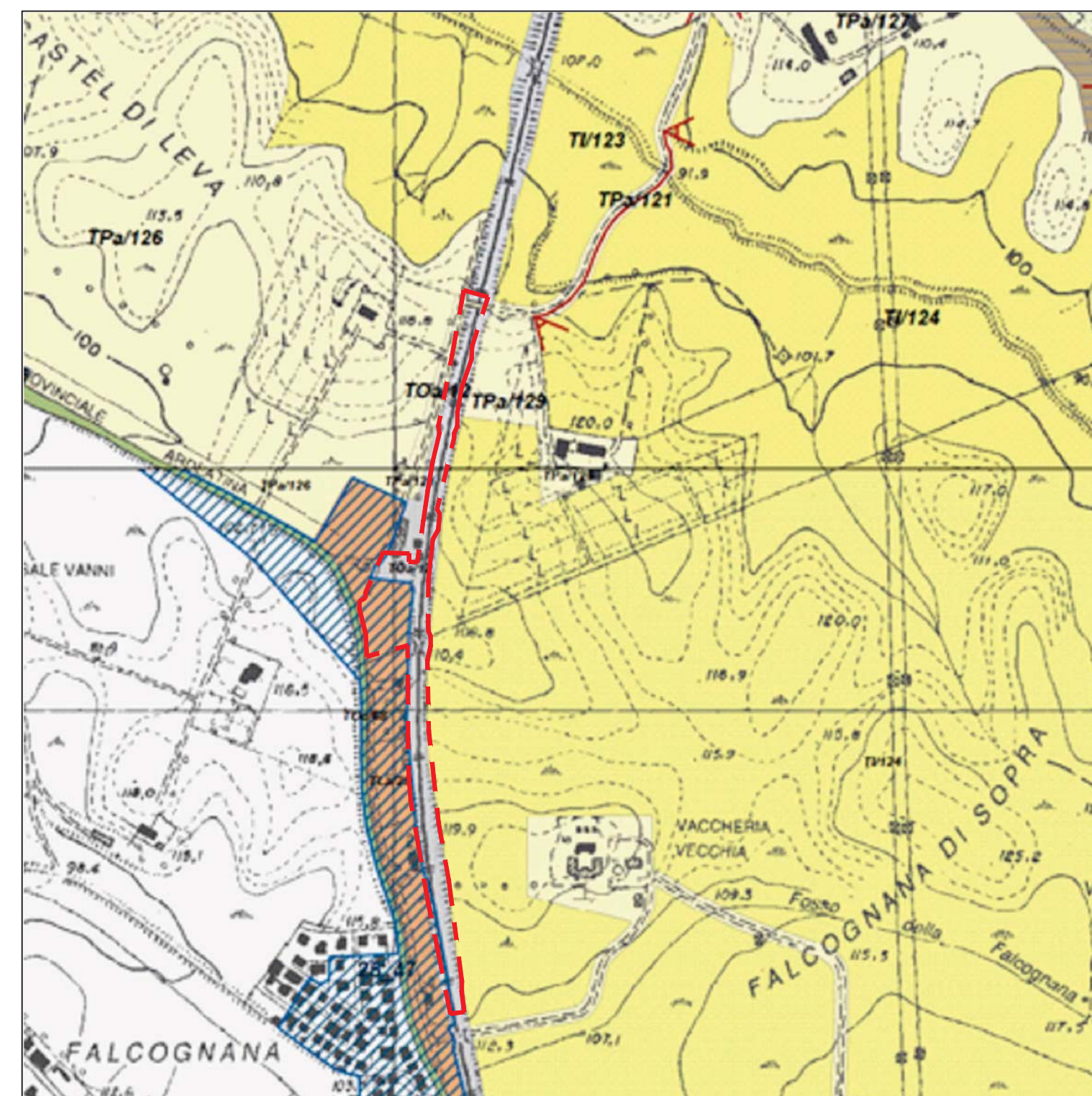

PTP 1512 - Elaborato EE3

| Legenda | |
|--|---|
| | perimetro delle osservazioni al PTP 15/12 |
| Tutela e valorizzazione dei paesaggi | |
| TI - Zone di tutela integrale | |
| | boschi e aree da rinaturalizzare spontaneamente |
| | villie parchi e giardini |
| | grandi complessi archeologici e/o storico monumentali |
| | zone di rispetto archeologico e panoramico/paesistico del ripiano della via Appia |
| | grandi paesaggi agrari Ardeatini |
| TP - Zone di tutela paesaggistica | |
| | schermature dei margini |
| | valorizzazione degli acrocroci |
| | connessione |
| | grandi impianti sportivi |
| | ricomposizione dei paesaggi agrari |
| | delocalizzazione e bonifica |
| TO - Zone di tutela orientata | |
| TOa | |
| | riqualificazione dei percorsi |
| TOb - riqualificazione dei sistemi idromorfologico - vegetazionali | |
| | pendici acclivi con rimboscimento naturale |
| | pendici con alberature rade e/o gruppi |
| | pendici con rimboscimento naturale e/o colturale |
| | fondovalle a prato e pascolo |
| | fondovalle con bosco umido |
| | schermature di fondovalle |
| | corsi d'acqua: ripristino in superficie e rinaturalizzazione lungo gli argini |
| | fondovalle con delocalizzazione e bonifica |
| TOc - riqualificazione dei complessi archeologici e storico - monumentale | |
| | restauro e valorizzazione |
| | salvaguardia urbanistica |
| | delocali indirizzi urbanistici, bonifica e riqualificazione |
| TOd - restauro ambientale | |
| | riconversione progressiva delle cave |
| TL - zona di tutela limitata | |
| | TLa - trasformazioni conformi strumenti urbanistici vigenti |
| | TLb - trasformazioni con prescrizioni particolari |
| | percorso panoramici |
| | punti di belvedere |

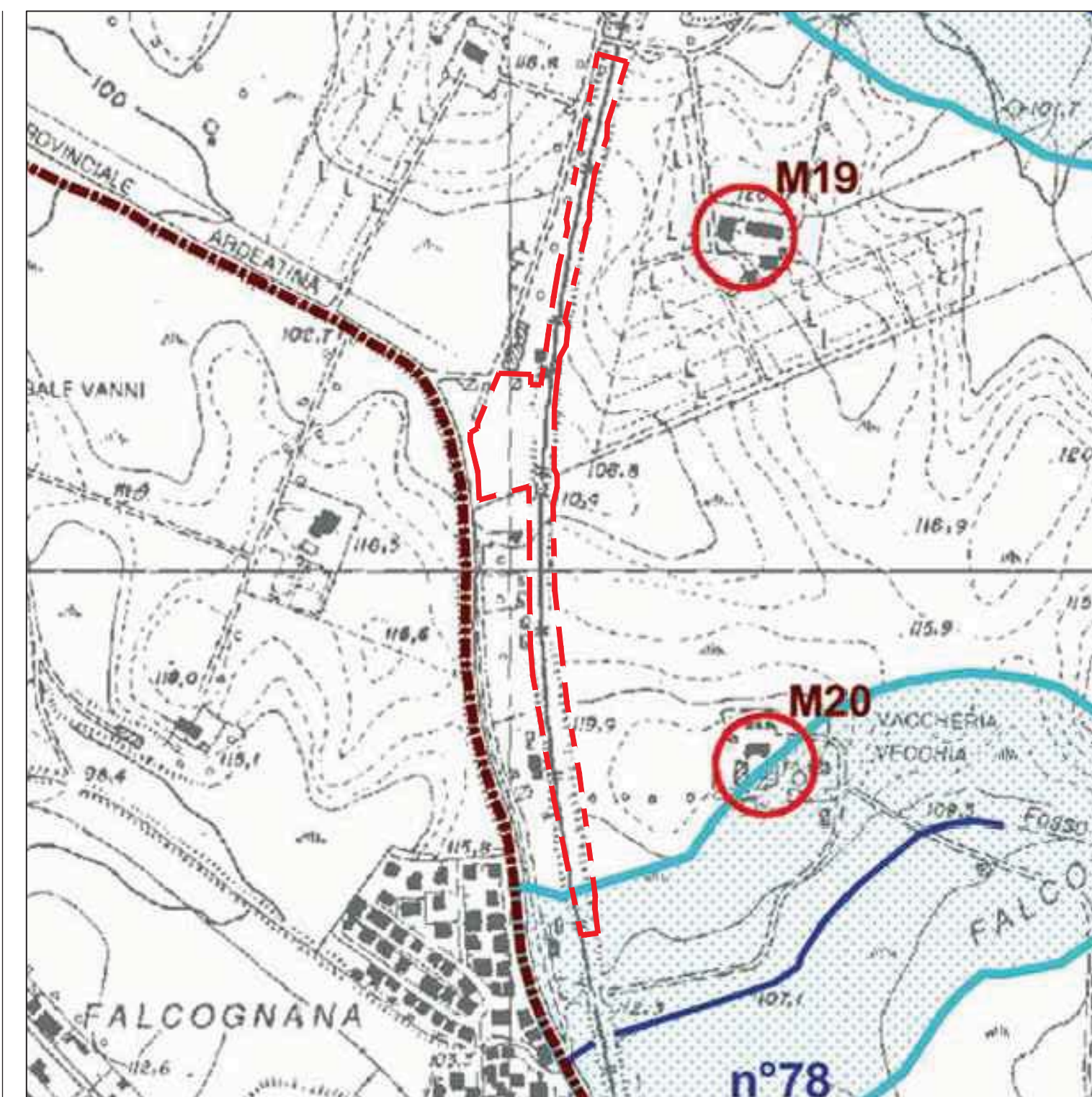

PTP 1512 - Elaborato E3 ter

| LEGENDA | |
|---|--|
| CONFINE DI PIANO TERRITORIALE DI COORDINAMENTO N. 15 | |
| CONFINE DI PIANO TERRITORIALE PAESISTICO N°15/12 | |
| ZONE TERRITORIALI OMOGENEE A - B (D.M. 1444/ 68) | |
| BENI D' INTERESSE AMBIENTALE DI NOTEVOLE CONSISTENZA E/O ESTENSIONE, CONTINUITA', OMOGENEITA', STATO DI CONSERVAZIONE E VALORE PAESAGGISTICO (ART. 22) | |
| VEGETAZIONE NATURALE SPONTANEA (AREE BOSCATE) (ART. 9) | |
| CORSI D' ACQUA D' INTERESSE IDROGRAFICO , GEOMORFOLOGICO E NATURALISTICO (CORSI DELLE ACQUE PUBBLICHE) (ART. 7, ALL. 3) | |
| CANALE ACQUEDOTTO DELL' ACQUA MARIANA (PARTI DI TRACCIATO RICOSTRUITO DA CARTOGRAFIE ANTICHE E/O CATASTALI) | |
| FASCE DI RISPETTO DEI CORSI D' ACQUA D' INTERESSE IDROGRAFICO, GEOMORFOLOGICO E NATURALISTICO (ART. 7) | |
| SINGOLARITA' GEOMORFOLOGICHE (ART.23 , ALL.3) | |
| GROTTE O CAVITA' NATURALI | |
| EMERGENZE GEOMORFOLOGICHE | |
| VILLE, PARCHI E GIARDINI (ART. 9 e ART. 13) | |
| BENI D' INTERESSE AMBIENTALE DI MEDIA CONSISTENZA E/O ESTENSIONE, CONTINUITA', OMOGENEITA', STATO DI CONSERVAZIONE E VALORE PAESAGGISTICO (ART. 22) | |
| VEGETAZIONE NATURALE SPONTANEA (AREE BOSCATE) (ART. 9) | |
| MANUFATTI DI INTERESSE ESTETICO TRADIZIONALE (ART. 24, ALL. 3) | |
| PARCO REGIONALE DELL' APPIA ANTICA L.R. 66/88, L.R. 29 /97 ART. 42 (ART. 8) | |

| LEGENDA | |
|---|---------------------------|
| | Localizzazione intervento |
| NOTE | |
| Per maggiori informazioni fare riferimento all'elaborato AM01_350724S09PF00AMRTO0001A | |

COMMITTENTE

RFI
RETE FERROVIARIA ITALIANA

INGEGNERIA E INVESTIMENTI STAZIONI - INVESTIMENTI STAZIONI ROMA E SUD

PROGETTAZIONE

MANDATARIA: **VIA** INGEGNERIA S.R.L.
Via Appia Antica, 999
00187 Roma (RM) Italia
Tel. +39 06 3222788
Fax +39 06 3222788
web@via.it

MANDANTE: **INTERA S.R.L.**
Via del Commercio, 5
00187 Roma (RM) Italia
Tel. +39 06 3222788
Fax +39 06 3222788
web@intera.it

MANDANTE: **SM INGEGNERIA S.R.L.**
Via dell'Argentario, 7
07042 Capalbio (TUS) Italia
Tel. +39 075 858111
Fax +39 075 858112
web@smingegneria.it

VIA Ingegneria S.R.L. INTERA S.R.L. SM INGEGNERIA S.R.L.

DIREZIONE STAZIONI - INGEGNERIA E INVESTIMENTI STAZIONI - PROGETTAZIONE STAZIONI

PROGETTO DI FATTIBILITA' TECNICO ECONOMICA FERMATA "DIVINO AMORE"

INQUADRAMENTO

Inquadramento programmatico

SCALA: varie

| PROGETTO | ANNO | SOTTOPROG. | LIVELLO | O.PRM. DISCIPL. | TIPO ELB. | F. FUNZ. | PROGRESSIV. | REV. |
|----------|------|------------|---------|-----------------|-----------|----------|-------------|------|
| 350724 | | S09 | PF | 00IN | IQ | 00 | 002 | A |

| Rev. | Descrizione | Redatto | Data | Verificato | Data | Approvato | Data | Stato | Data |
|------|--------------------|-------------|----------|------------|----------|-----------|----------|------------------|------------|
| A | Emissione per Enti | S.CANTALINI | 02/08/24 | C.COSTA | 02/08/24 | | 02/08/24 | Progetto tecnico | R. VANGELI |

Stampa: **UFFICIO TECNICO**
INGEGNERIA S.R.L.
Via del Commercio, 5
00187 Roma (RM) Italia
Tel. +39 06 3222788
Fax +39 06 3222788
web@via.it