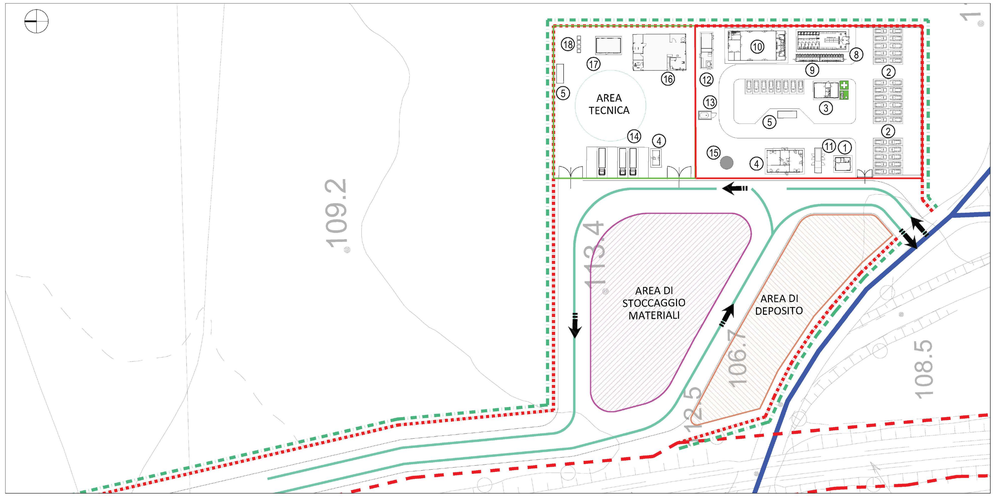

1 Planimetria - Layout di cantiere

1 : 500

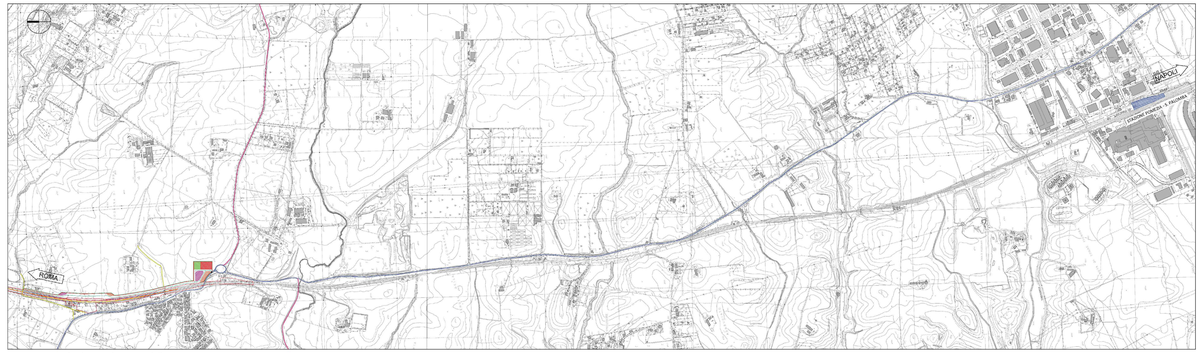

1 Corografia di inquadramento della cantierizzazione

1 : 10000

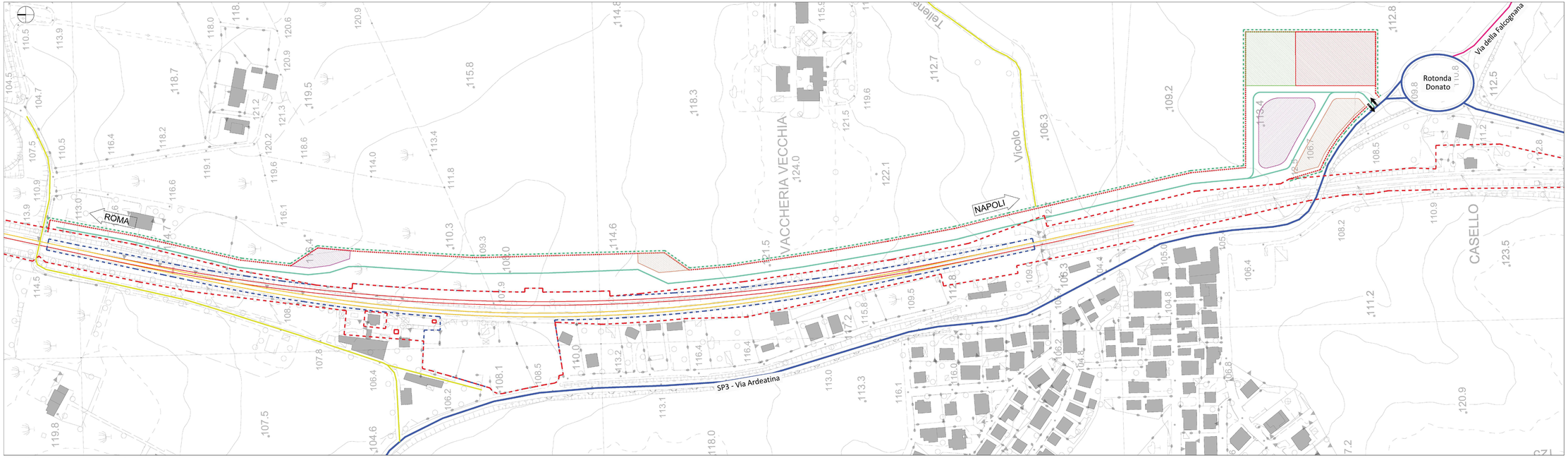

1 Planimetria di cantierizzazione - Lato Est

1 : 1000

LEGENDA AMBITI DI CANTIERE

1 GUARDIANIA	13 MENSA
2 PARCHEGGI AUTOVETTURE	14 CENTRALE ELETTRICA
3 INFERMERIA	15 CENTRALE TERMICA
4 UFFICI	16 CISTERNA GAS
5 DEPOSITO RIFIUTI	17 PARCHEGGI MEZZI D'OPERA
6 TERRATICKO ICRICO	18 DISOLEATORE
7 DORMITORI DISPOSTI SU DUE LIVELLI	19 OFFICINA
8 SPOGLIATOIO	20 MAGAZZINO
9 SERVIZI IGIENICI	21 WC CHIMICI

LEGENDA

PROPRIETA' RFI	VIABILITA' PRINCIPALE
AREA DI INTERVENTO	VIABILITA' SECONDARIA
AREA DI OCCUPAZIONE TEMPORANEA	VIABILITA' PODERALE
CS - CANTIERE BASE	POSTA DI CANTIERE
CO - CANTIERE OPERATIVO	ACCESSO AI CANTIERI
AS - AREA DI STOCCAGGIO	LINEA FERROVIARIA/OPERE DI PROGETTO
DT - DEPOSITO TERRE	LINEA FERROVIARIA ESISTENTE
AR - CANTIERE ARMAMENTO E TECNOLOGIE	

COMMITTENTE

RFI RETE FERROVIARIA ITALIANA

INGEGNERIA E INVESTIMENTI STAZIONI - INVESTIMENTI STAZIONI ROMA E SUD

PROGETTAZIONE

MANDATARIA: VIA Ingegneria S.R.L.

MANDANTE: INTERA S.R.L.

MANDANTE: SM Ingegneria S.R.L.

SOGGETTO TECNICO

DIREZIONE STAZIONI - INGEGNERIA E INVESTIMENTI STAZIONI - PROGETTAZIONE STAZIONI

PROGETTO DI FATTIBILITA' TECNICO ECONOMICA

FERMATA "DIVINO AMORE"

CANTIERIZZAZIONE E SICUREZZA

Inquadramento di cantierizzazione e planimetria di cantiere Lato Est — SCALA: varie

COMMESSA	LOTTO	CODICE	ATTIVITÀ	DOCUMENTO	REVISIONE	FASE	ESTENSIONE	INDICE
3 5 0 7 2 4	S 0 9	P F	0 0 S I	P L	0 0	0 0 7		A

Rev.	Descrizione	Redatto	Data	Verificato	Data	Rappresentante Legale	Data	Rappresentante Incaricato	Data
A	Emissione per Enti	C.COSTA	G.MAY	F.LUZIANO	G.MAY	M.DI GIROLAMO	G.MAY	V.VANCIEU	G.MAY

ORDINE DEGLI INGEGNERI DELLA PROVINCIA DI ROMA
Dott. Ing. Mario Di Girolamo
Iscritto all'Ordine degli Ingegneri della Provincia di Roma
al n. 20000
ai sensi del D.P.R.137 del 07/08/2012

POSIZIONE ARCHIVIO: LINEA L546 — SEZ. TECNICA TR5777 — NUMERO ELEC. — NUMERAZIONE