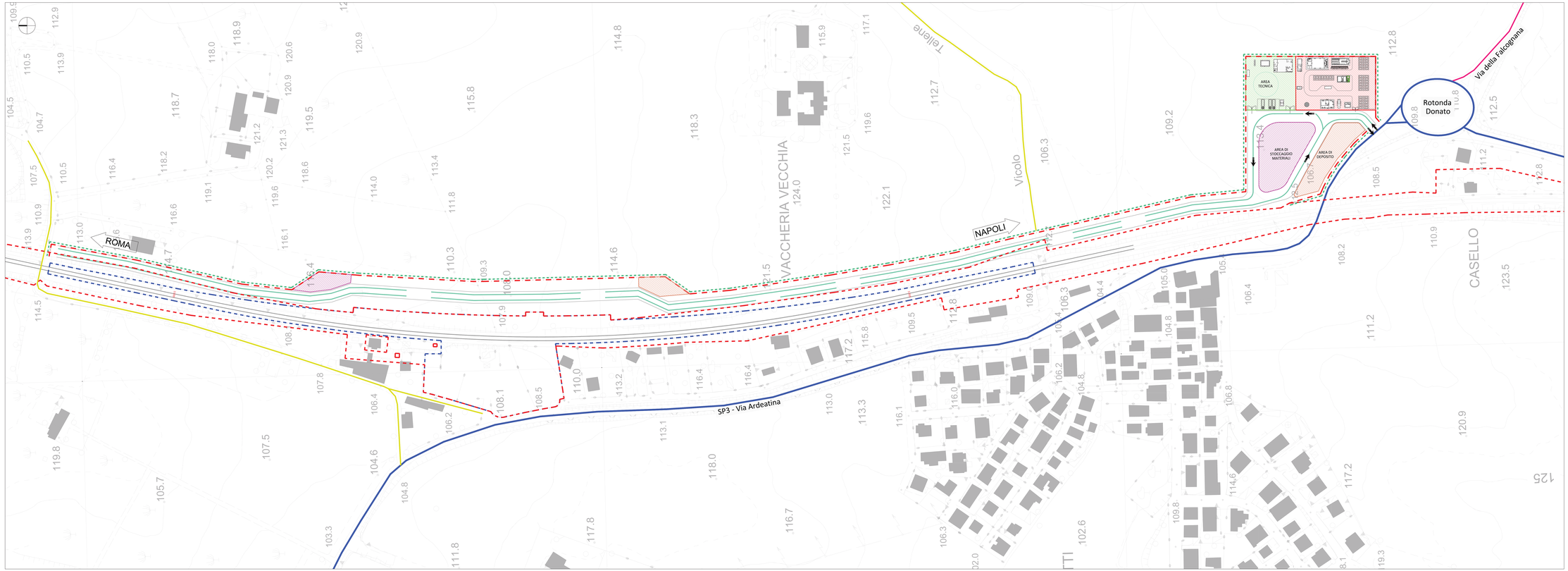

1 Planimetria Macrofase 01 - Opere propedeutiche lato Est

1 : 1000

INTERVENTI

- Espropri ed occupazioni temporanee aree di progetto e di cantiere.
- Bonifica ordigni bellici dell'area di intervento e di tutte le aree destinate al cantiere, comprese le piste.
- Allestimento dell'area di cantiere con area logistica e area di stoccaggio dei materiali (occupazione temporanea) lato Est del tracciato ferroviario.
- Realizzazione pista di cantiere

LEGENDA

PROPRIETA' RFI	VIABILITA' PRINCIPALE
AREA DI INTERVENTO	VIABILITA' SECONDARIA
AREA DI OCCUPAZIONE TEMPORANEA	VIABILITA' PODERALE
CB - CANTIERE BASE	PISTA DI CANTIERE
CO - CANTIERE OPERATIVO	ACCESSO AI CANTIERI
AS - AREA DI STOCCAGGIO	LINEA FERROVIARIA DI PROGETTO
DT - DEPOSITO TERRE	LINEA FERROVIARIA ESISTENTE
OPERE DI PROGETTO	RECINZIONE DI CANTIERE
DEMOLIZIONI	

COMMITTENTE

RFI RETE FERROVIARIA ITALIANA

INGEGNERIA E INVESTIMENTI STAZIONI - INVESTIMENTI STAZIONI ROMA E SUD

PROGETTAZIONE

MANDATARIA: VIA Ingegneria S.R.L.

MANDANTE: INTERA S.R.L.

MANDANTE: SM Ingegneria S.R.L.

SOGGETTO TECNICO

DIREZIONE STAZIONI - INGEGNERIA E INVESTIMENTI STAZIONI - PROGETTAZIONE STAZIONI

PROGETTO DI FATTIBILITA' TECNICO ECONOMICA

FERMATA "DIVINO AMORE"

CANTIERIZZAZIONE E SICUREZZA

Fasi di cantiere - Macrofase 01

SCALA 1:1000

PROGETTO	ANNO	SOTTOPROG.	LIVELLO	G.PRIN.	DISCIPL.	TIPO ELB.	F. FUNZ.	PROGRESSIVO	REV.
3 5 0 7 2 4		S 0 9	P F	0 0	S I	P L	0 0	0 0 9	A

Rev.	Descrizione	Redatto	Data	Verificato	Data	Approvato	Data	Autorizzato	Data
A	Emissione per Enti	C.COSTA	10/06/24	F.LOZANO	10/06/24	M.DI GIROLAMO	10/06/24	R.VANGELI	

Ordine degli Ingegneri della Provincia di Roma
Ing. Marco Di Girolamo
Sez. A - Settore A - Civile e Ambientale
Iscrizione all'Albo n° 24871 del 10/05/2006

POSIZIONE ARCHIVIO

LINEA	CODE TECNICA	NUMERO DOC.	SUBNAZIONALE
L 5 4 6	T R 5 7 7 7		