

COMMITTENTE:



PROGETTAZIONE:



PROGETTO DEFINITIVO

RADDOPPIO DELLA LINEA GENOVA – VENTIMIGLIA TRATTA FINALE LIGURE - ANDORA

FABBRICATI TECNOLOGICI - OPERE CIVILI

IN09 - Viabilità interferita - Km 83+192

Relazione tecnico descrittiva e di tracciamento

SCALA:

-

COMMESSA LOTTO FASE ENTE TIPO DOC. OPERA/DISCIPLINA PROGR. REV.

I V 0 I 0 0 D 2 6 R H I N 0 9 0 0 0 0 1 A

Rev.	Descrizione	Redatto	Data	Verificato	Data	Approvato	Data	Autorizzato Data
A	Emissione esecutiva	F. Eusepi	Febbraio 2022	A. Parroncini L. Stoppini M.	Febbraio 2022	G. Fadda	Febbraio 2022	A. Perego Febbraio 2022



File: IV0100D26RHIN0900001A.doc

n. Elab.:

PROGETTO DEFINITIVO

COMMESSA	LOTTO	CODIFICA	DOCUMENTO	REV.	FOGLIO
IV01	00	D 26 RH	IN0900 001	A	2 di 24

**IN09 - Viabilità interferita - Km 83+192
Relazione tecnico descrittiva e di tracciamento**

INDICE

1	PREMESSA	3
2	DOCUMENTI DI RIFERIMENTO ED INPUT PROGETTUALI	5
2.1	PROGETTO STRADALE	5
2.2	BARRIERE DI SICUREZZA STRADALI	5
2.3	SEGNALETICA ORIZZONTALE E VERTICALE	6
2.4	MANUALE DI PROGETTAZIONE RFI	6
3	SEZIONE TIPO DI PROGETTO	7
3.1	TRATTO IN09A	7
3.2	TRATTO IN09B	7
3.3	SOVRASTRUTTURA STRADALE	8
3.3.1	<i>PAVIMENTAZIONE DI TIPO 2 (per strade a destinazione particolare):</i>	8
4	CRITERI PROGETTUALI	9
5	CARATTERISTICHE TECNICHE DELLE OPERE IN PROGETTAZIONE	10
5.1	ANDAMENTO PLANIMETRICO	10
5.1.1	<i>Tabulati e verifiche planimetriche - Tratto IN09A</i>	10
5.1.2	<i>Tabulati e verifiche planimetriche - Tratto IN09B</i>	13
5.2	ANDAMENTO ALTIMETRICO	16
5.2.1	<i>Tabulati e verifiche altimetriche - Tratto IN09A</i>	16
5.2.2	<i>Tabulati e verifiche altimetriche - Tratto IN09B</i>	20
6	DIAGRAMMA DELLE VELOCITA'	23
6.1	TRATTO IN09A	23
6.2	TRATTO IN09B	23
7	BARRIERE SICUREZZA	24
8	SEGNALETICA STRADALE	24

PROGETTO DEFINITIVO

COMMESSA	LOTTO	CODIFICA	DOCUMENTO	REV.	FOGLIO
IV01	00	D 26 RH	IN0900 001	A	3 di 24

IN09 - Viabilità interferita - Km 83+192
Relazione tecnico descrittiva e di tracciamento

1 PREMESSA

Nella presente relazione, si riporta la descrizione delle caratteristiche tecniche riferite alle viabilità interferenti con la linea ferroviaria inserite nell'ambito degli Studi Propedeutici del Progetto Definitivo della Linea Genova-Ventimiglia, Tratta Finale Ligure-Andora.

La viabilità in questione, che interessa il comune di Albenga, si trova intorno al Km 83+200 della nuova linea ferroviaria.

L'intervento prevede l'adeguamento della Strada Provinciale 3, successivamente agli interventi necessari per la realizzazione della nuova infrastruttura ferroviaria e il ripristino delle viabilità di accesso alle aree agricole.

Dal punto di vista normativo l'intervento è classificato come adeguamento di una viabilità esistente e pertanto il progetto è stato sviluppato in accordo con il DM n. 147 del 22/04/2004, inoltre si tratta di una "Strada locale a destinazione particolare".

Le caratteristiche geometriche e di qualità del manto stradale della strada esistente consentono velocità minore alla V_{pmax} scelta. Data la brevità dell'intervento, al fine di evitare pericolose discontinuità, si è deciso di utilizzare coerentemente $V_{pmax}=40$ km/h. Di conseguenza è stato possibile un'ottimizzazione del tracciato e dell'inserimento nel territorio e relativo incremento della sicurezza stradale. Il limite amministrativo è stato imposto pari a 40 km/h, pari alla velocità di progetto massima utilizzata.

La strada riprende, allargandola leggermente, la sezione della strada esistente che va a ricucire ed è a unica carreggiata, con una corsia per senso di marcia da 2,75 m e banchine laterali da 0,50 m, per cui la larghezza complessiva della piattaforma risulta pari a 6,50 metri.

La viabilità secondaria dal punto di vista normativo è classificata come adeguamento di una viabilità esistente a destinazione particolare e pertanto il progetto è stato sviluppato in accordo con il DM n. 147 del 22/04/2004.

Le caratteristiche geometriche e di qualità del manto stradale della strada esistente consentono velocità minore alla V_{pmax} scelta. Data la brevità dell'intervento, al fine di evitare pericolose discontinuità, si è deciso di utilizzare coerentemente $V_{pmax}=40$ km/h. Di conseguenza è stato possibile un'ottimizzazione del tracciato e dell'inserimento nel territorio e relativo incremento della sicurezza stradale. Il limite amministrativo è stato imposto pari a 40 km/h, pari alla velocità di progetto massima utilizzata.

La sezione della strada prevede una sola corsia di marcia da 3,50 m e banchine laterali da 0,25 m, per cui la larghezza complessiva della piattaforma risulta pari a 4,00 metri.

PROGETTO DEFINITIVO

COMMESSA	LOTTO	CODIFICA	DOCUMENTO	REV.	FOGLIO
IV01	00	D 26 RH	IN0900 001	A	4 di 24

IN09 - Viabilità interferita - Km 83+192
Relazione tecnico descrittiva e di tracciamento



Figura 1 - Stato di Progetto

 <p>ITALFERR GRUPPO FERROVIE DELLO STATO ITALIANE</p>	<p>RADDOPPIO LINEA GENOVA - VENTIMIGLIA TRATTA FINALE LIGURE - ANDORA</p>					
<p>PROGETTO DEFINITIVO</p> <p>IN09 - Viabilità interferita - Km 83+192 Relazione tecnico descrittiva e di tracciamento</p>	<p>COMMESSA</p> <p>IV01</p>	<p>LOTTO</p> <p>00</p>	<p>CODIFICA</p> <p>D 26 RH</p>	<p>DOCUMENTO</p> <p>IN0900 001</p>	<p>REV.</p> <p>A</p>	<p>FOGLIO</p> <p>5 di 24</p>

2 DOCUMENTI DI RIFERIMENTO ED INPUT PROGETTUALI

Si riporta nel seguito l'elenco delle disposizioni legislative adottate per la definizione geometrico-funzionale della viabilità.

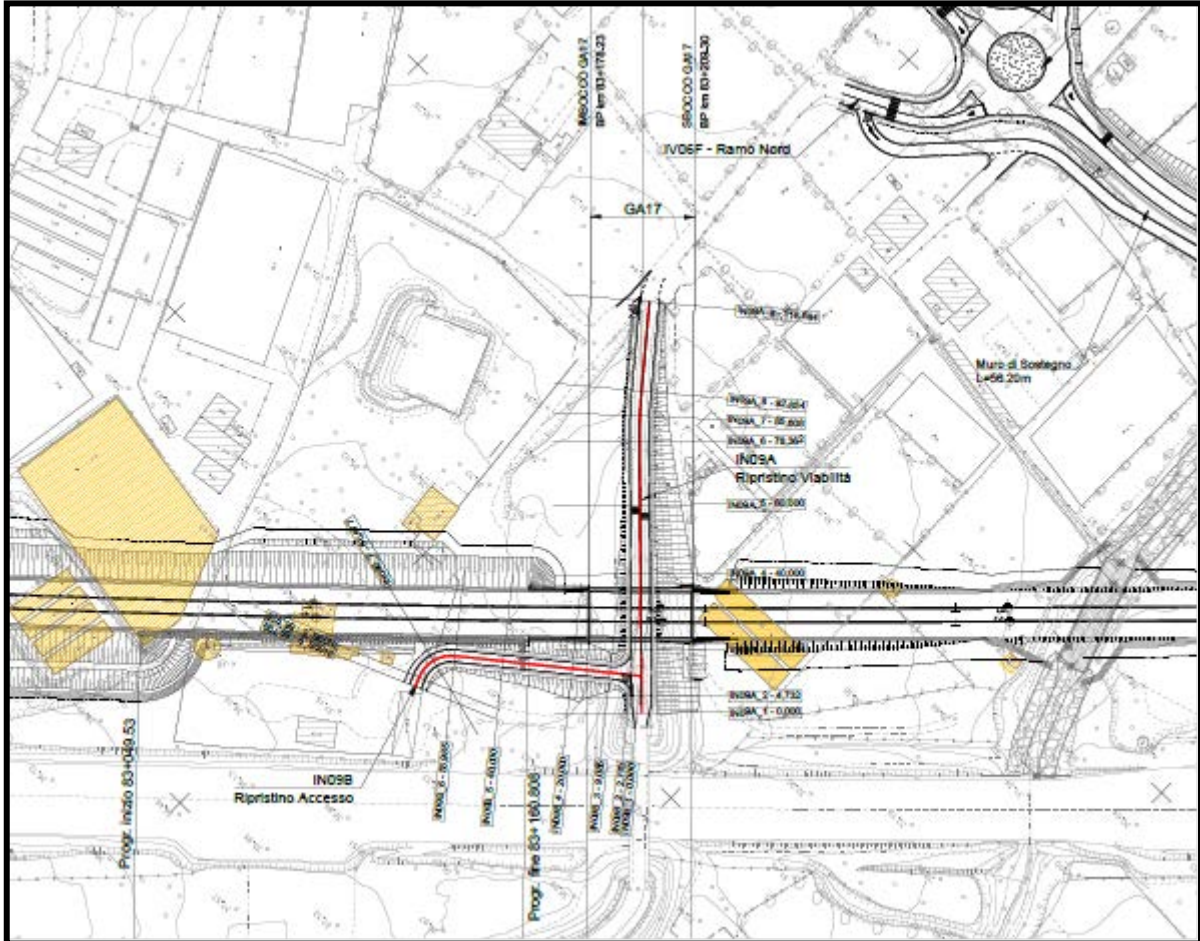
2.1 PROGETTO STRADALE

- Nuovo Codice della Strada di cui al D.Lgs. n. 285 del 30 aprile 1992 e s.m.i.;
- Regolamento di attuazione del Nuovo Codice della Strada di cui al D.P.R. n. 495 del 16 dicembre 1992 e s.m.i.;
- C.N.R. 78/80 "Norme sulle caratteristiche geometriche delle strade extraurbane";
- D.P.R. 16/12/1992 n. 495: "Regolamento di esecuzione e di attuazione del nuovo Codice della Strada" e s.m.i.;
- D.M. 05/11/2001: "Norme funzionali e geometriche per la costruzione delle strade" e s.m.i.;
- D.M. 22/04/2004: "Modifica del decreto 5 novembre 2001, n. 6792, recante «Norme funzionali e geometriche per la costruzione delle strade»" e s.m.i.;
- D.M. 19/04/2006: "Norme funzionali e geometriche per la costruzione delle intersezioni stradali" e s.m.i.;
- Direttiva 777 del 27/04/2006 del Ministero dei Trasporti.

2.2 BARRIERE DI SICUREZZA STRADALI

- D.M. 18 febbraio 1992, n. 223 (G.U. n. 139 del 16.6.95) - barriere stradali di sicurezza. Decreto ministeriale 18 febbraio 1992, n. 223 e s.m.i..
- Circolare 9 giugno 1995, n. 2595 (G.U. n. 139 del 16.6.95) - barriere stradali di sicurezza. Decreto ministeriale 18 febbraio 1992, n. 223 e s.m.i..
- D.M. 15 ottobre 1996 (G.U. n. 283 del 3.12.96) - Aggiornamento del decreto ministeriale 18 febbraio 1992, n. 223, recante istruzioni tecniche per la progettazione, l'omologazione e l'impiego delle barriere stradali di sicurezza e s.m.i.
- D.M. 21/06/2004: "Aggiornamento delle istruzioni tecniche per la progettazione, l'omologazione e l'impiego delle barriere stradali di sicurezza e le prescrizioni tecniche per le prove delle barriere di sicurezza stradale" e s.m.i.;
- Circolare Ministero delle Infrastrutture e dei Trasporti 21/07/2010: "Uniforme applicazione delle norme in materia di progettazione, omologazione e impiego dei dispositivi di ritenuta nelle costruzioni stradali" e s.m.i.;

 <p>ITALFERR GRUPPO FERROVIE DELLO STATO ITALIANE</p>	<p>RADDOPPIO LINEA GENOVA - VENTIMIGLIA TRATTA FINALE LIGURE - ANDORA</p>					
<p>PROGETTO DEFINITIVO</p> <p>IN09 - Viabilità interferita - Km 83+192 Relazione tecnico descrittiva e di tracciamento</p>	<p>COMMESSA</p> <p>IV01</p>	<p>LOTTO</p> <p>00</p>	<p>CODIFICA</p> <p>D 26 RH</p>	<p>DOCUMENTO</p> <p>IN0900 001</p>	<p>REV.</p> <p>A</p>	<p>FOGLIO</p> <p>6 di 24</p>

- Direttiva Ministero LL.PP. 24.10.2000: “Direttiva sulla corretta ed uniforme applicazione delle norme del Codice della Strada in materia di segnaletica e criteri per l’installazione e la manutenzione” e s.m.i..
- D. M. Min. LL. PP. del 11 giugno 1999 - Integrazioni e modificazioni al decreto ministeriale 3 giugno 1998, recante "Aggiornamenti delle istruzioni tecniche per la progettazione, l'omologazione e l'impiego delle barriere stradali di sicurezza " e s.m.i.
- D.M. 2 agosto 2001 (G.U. n. 301 del 29.12.01) - Proroga dei termini previsti dall'art. 3 del D.M. 11 giugno 1999, inerente le barriere stradali di sicurezza e s.m.i.
- D.M. 21 giugno 2004 (G.U. n. 182 del 05.08.04) - Barriere stradali di sicurezza. D.M. 21 giugno 2004 e s.m.i.;
- D.M. 01/04/2019 – Dispositivi stradali di sicurezza per i motociclisti (DSM).

2.3 SEGNALETICA ORIZZONTALE E VERTICALE

- Nuovo Codice della Strada di cui al D.Lgs. n. 285 del 30 aprile 1992 e s.m.i.;
- Regolamento di attuazione del Nuovo Codice della Strada di cui al D.P.R. n. 495 del 16 dicembre 1992 e s.m.i.;
- Direttiva n. 1156 del 28 febbraio 1997 "Caratteristiche della segnaletica da utilizzare per la numerazione dei cavalcavia sulle autostrade e sulle strade statali di rilevanza internazionale" e s.m.i..
- DM 777 del 27.04.2006 “Seconda direttiva sulla corretta ed uniforme applicazione delle norme del Codice della Strada in materia di segnaletica e criteri per l'installazione e la manutenzione.”

2.4 MANUALE DI PROGETTAZIONE RFI

- Manuale di Progettazione delle opere civili – parte II – sezione 2 (“Ponti e strutture”) - RFIDTCSIPSMMAIFS001C e s.m.i.
- Manuale di Progettazione delle opere civili – parte II – sezione 3 (“Corpo stradale”) - RFIDTCSICSMAIFS001C e s.m.i.

PROGETTO DEFINITIVO

COMMESSA	LOTTO	CODIFICA	DOCUMENTO	REV.	FOGLIO
IV01	00	D 26 RH	IN0900 001	A	7 di 24

IN09 - Viabilità interferita - Km 83+192
Relazione tecnico descrittiva e di tracciamento

3 SEZIONE TIPO DI PROGETTO

3.1 Tratto IN09A

Il tratto di viabilità in progetto è classificato come adeguamento di una viabilità esistente a destinazione particolare e pertanto il progetto è stato sviluppato in accordo con il DM n. 147 del 22/04/2004. La sezione scelta presenta un'unica carreggiata con una corsia per senso di marcia da 2,75 m e banchine laterali da 0,5 m, di modo che la larghezza complessiva della piattaforma risulti pari a 6,50 metri.



Figura 2 - Sezione tipo di Progetto- Categoria a destinazione particolare – L=6.50m

3.2 Tratto IN09B

Il tratto di viabilità in progetto è classificato come adeguamento di una viabilità esistente a destinazione particolare e pertanto il progetto è stato sviluppato in accordo con il DM n. 147 del 22/04/2004. La sezione scelta presenta una sola corsia di marcia da 3,50 m e banchine laterali da 0,25 m, per cui la larghezza complessiva della piattaforma risulta pari a 4,00 metri.

PROGETTO DEFINITIVO

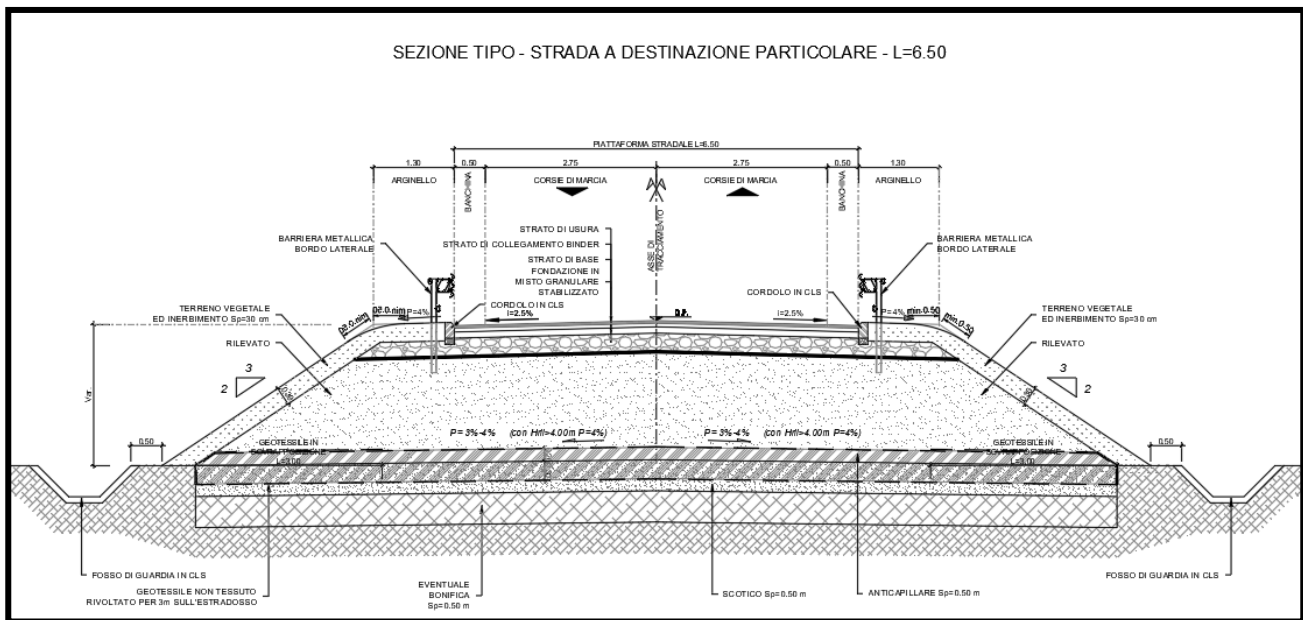
COMMESSA	LOTTO	CODIFICA	DOCUMENTO	REV.	FOGLIO
IV01	00	D 26 RH	IN0900 001	A	8 di 24

**IN09 - Viabilità interferita - Km 83+192
Relazione tecnico descrittiva e di tracciamento**

SEZIONE TIPO - STRADA A DESTINAZIONE PARTICOLARE MONOFALDA - L=4,00



Figura 3 - Sezione tipo di Progetto- Categoria a destinazione particolare - L=4.00m

3.3 Sovrastruttura Stradale

Per quanto riguarda la sovrastruttura stradale, è stata adottata una configurazione composta dai seguenti strati:

3.3.1 PAVIMENTAZIONE DI TIPO 2 (per strade a destinazione particolare):

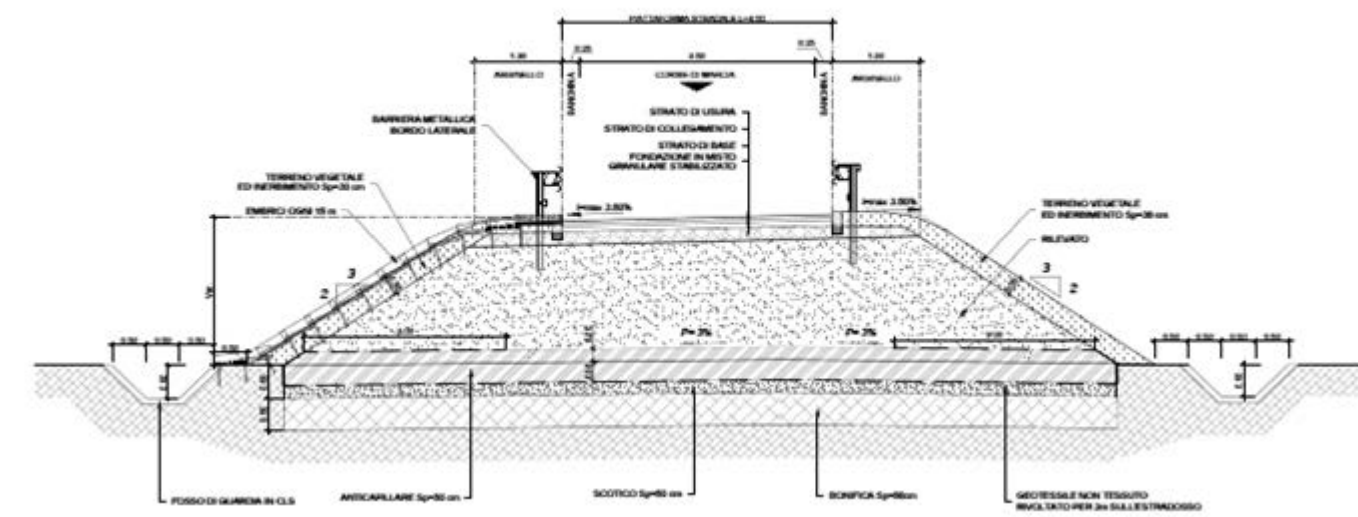
- Fondazione in misto granulare stabilizzato con legante naturale – 20 cm.
- Strato di base – 7 cm.
- Strato di collegamento (binder) – 4 cm.
- Strato di usura– 3 cm.

Per il dettaglio delle sezioni tipo stradali si rimanda agli elaborati specifici del presente progetto definitivo di seguito elencati:

Sezioni tipo stradali Tav. 1/3	1:50	IV0100D26WBNV0000001
Sezioni tipo stradali Tav. 2/3	1:50	IV0100D26WBNV0000002
Sezioni tipo stradali Tav. 3/3	1:50	IV0100D26WBNV0000003

 <p>ITALFERR GRUPPO FERROVIE DELLO STATO ITALIANE</p>	<p>RADDOPPIO LINEA GENOVA - VENTIMIGLIA TRATTA FINALE LIGURE - ANDORA</p>					
<p>PROGETTO DEFINITIVO</p> <p>IN09 - Viabilità interferita - Km 83+192 Relazione tecnico descrittiva e di tracciamento</p>	<p>COMMESSA</p> <p>IV01</p>	<p>LOTTO</p> <p>00</p>	<p>CODIFICA</p> <p>D 26 RH</p>	<p>DOCUMENTO</p> <p>IN0900 001</p>	<p>REV.</p> <p>A</p>	<p>FOGLIO</p> <p>9 di 24</p>

4 CRITERI PROGETTUALI

Il progetto della viabilità ha tenuto conto del D.M. 05/11/2001 nei termini previsti nel successivo D.M. 67/S del 22/04/2004, e cioè che *“le presenti norme (D.M. 05/11/2001) si applicano per la costruzione di nuovi tronchi stradali e sono di riferimento per l'adeguamento delle strade esistenti, in attesa dell'emanazione per esse di una specifica normativa”*. Nonostante l'applicazione del DM 67/S del 22/04/2004 sono state eseguite scelte che salvaguardano sempre la sicurezza degli utenti e migliorative rispetto all'attuale. In particolare la procedura adottata è stata quella di verificare le caratteristiche della strada oggetto di modifica, la tipologia di utenti che ne usufruiscono, la presenza di cartelli che limitano la velocità commerciale, il contesto extraurbano, urbano e ambientale. A valle di queste considerazioni si è adottato un limite massimo di velocità di progetto (sempre all'interno dell'intervallo definito dal DM 2001 per le varie tipologie di strade) e per la velocità adottata si sono effettuate tutte le verifiche richieste dal DM 2001.

Ove le particolari condizioni al contorno impediscano il pieno rispetto del D.M. 05/11/2001, si ammettono deroghe rispetto alle prescrizioni contenute nello stesso, in relazione agli aspetti seguenti:

- lunghezza minima e massima dei rettifili;
- lunghezza minima dello sviluppo delle curve circolari;
- valore minimo del parametro delle curve di transizione (clotoidi) con riferimento al criterio ottico.

La successione degli elementi del tracciato è stata definita nel rispetto delle condizioni di sicurezza della circolazione correlate al soddisfacimento dei seguenti criteri:

- Rispetto del raggio minimo delle curve circolari in funzione della velocità;
- Rispetto del parametro di scala delle clotoidi;
- Rispetto della pendenza massima delle livellette;
- Rispetto del raggio minimo dei raccordi altimetrici concavi e convessi;
- Rispetto delle condizioni di visibilità;
- Rispetto delle larghezze per l'inscrivibilità in curva dei veicoli.

Come per la definizione della velocità di progetto anche la scelta della larghezza della piattaforma stradale e da adottare per la geometrizzazione del tracciato, ha tenuto conto sia del contesto in cui la viabilità è inserita sia delle caratteristiche intrinseche delle strade esistenti a cui sono connessi i rami.

 <p>ITALFERR GRUPPO FERROVIE DELLO STATO ITALIANE</p>	<p>RADDOPPIO LINEA GENOVA - VENTIMIGLIA TRATTA FINALE LIGURE - ANDORA</p>					
<p>PROGETTO DEFINITIVO</p> <p>IN09 - Viabilità interferita - Km 83+192 Relazione tecnico descrittiva e di tracciamento</p>	<p>COMMESSA</p> <p>IV0I</p>	<p>LOTTO</p> <p>00</p>	<p>CODIFICA</p> <p>D 26 RH</p>	<p>DOCUMENTO</p> <p>IN0900 001</p>	<p>REV.</p> <p>A</p>	<p>FOGLIO</p> <p>10 di 24</p>

5 CARATTERISTICHE TECNICHE DELLE OPERE IN PROGETTAZIONE

5.1 ANDAMENTO PLANIMETRICO

Tenendo conto delle caratteristiche della strada esistente e considerando la destinazione particolare della viabilità in progetto non è stato ritenuto necessario l'inserimento delle transizioni tra i raccordi circolari ed i rettifili.

5.1.1 *Tabulati e verifiche planimetriche - Tratto IN09A*

Lo sviluppo complessivo è di 118.684 m, di seguito vengono riportati gli elementi planimetrici e le relative verifiche dell'andamento planimetrico realizzate nel rispetto del D.M. 05/11/2001 con Vp max imposta come evidenziato nelle tabelle seguenti.

La verifica dei rettifili iniziale e finale non è applicabile in quanto sono porzioni di strada esistente.

La verifica dello sviluppo minimo del raccordo n°1 non è soddisfatta ma non ha implicazioni sulla sicurezza stradale come illustrato nella relazione di sicurezza stradale della presente viabilità (IV0I00D26RHIN0900002).

PROGETTO DEFINITIVO

**IN09 - Viabilità interferita - Km 83+192
Relazione tecnico descrittiva e di tracciamento**

COMMESSA	LOTTO	CODIFICA	DOCUMENTO	REV.	FOGLIO
IV01	00	D 26 RH	IN0900 001	A	11 di 24

IN09A

ELEMENTI PLANIMETRICI

Pagina: 1 / 1

1 Rettifilo - N. 1

Progressiva iniziale:	0,000 m	E1:	1435123,119 m
Progressiva finale:	78,362 m	N1:	4880688,427 m
Direzione:	150,1550 g	E2:	1435178,394 m
Sviluppo:	78,362 m	N2:	4880632,883 m

2 Raccordo - N. 1

Progressiva iniziale:	78,362 m	E1:	1435178,394 m
Progressiva finale:	92,854 m	N1:	4880632,883 m
Direzione:	150,1550 g	E2:	1435188,105 m
Sviluppo:	14,492 m	N2:	4880622,132 m
Deviazione:	6,1508 g	Ec:	1435072,070 m
Raggio:	150,000 m	Nc:	4880527,075 m
Tangente:	7,252 m	Ev:	1435183,509 m
Angolo:	6,1508 g	Nv:	4880627,742 m

3 Rettifilo - N. 2

Progressiva iniziale:	92,854 m	E1:	1435188,105 m
Progressiva finale:	118,684 m	N1:	4880622,132 m
Direzione:	156,3058 g	E2:	1435204,474 m
Sviluppo:	25,830 m	N2:	4880602,151 m

PROGETTO DEFINITIVO

COMMESSA	LOTTO	CODIFICA	DOCUMENTO	REV.	FOGLIO
IV01	00	D 26 RH	IN0900 001	A	12 di 24

IN09 - Viabilità interferita - Km 83+192
Relazione tecnico descrittiva e di tracciamento

IN09A				
CONTROLLO NORMATIVA PLANIMETRICA				Pagina: 1 / 1
Dati generali asse				
Tipo piattaforma:		Carreggiata singola		
Posizione asse:		Centro		
Tipo normativa:		ITA - Normativa stradale 2002 - Italia		
Tipo strada:		F - Locale urbana		
Velocità minima:		25,00 km/h		
Velocità massima:		40,00 km/h		
✓ 1 Rettifilo - N. 1 Lunghezza: 78,362 m				
		Elemento	Riferimento	Velocità
	Lunghezza minima	78,362 m	30,000 m	40,00 km/h
	Lunghezza massima	78,362 m	880,000 m	40,00 km/h
⚠ 2 Raccordo - N. 1 Raggio: 150,000 m Lunghezza: 14,492 m				
		Elemento	Riferimento	Velocità
	Raggio minimo in funzione della velocità	150,000 m	19,299 m	25,00 km/h
	Lunghezza minima per una corretta percezione	14,492 m	27,778 m	40,00 km/h
	Raggio minimo dal rettifilo precedente	150,000 m	78,362 m	
	Raggio minimo dal rettifilo successivo	150,000 m	25,830 m	
⚠ 3 Rettifilo - N. 2 Lunghezza: 25,830 m				
		Elemento	Riferimento	Velocità
	Lunghezza minima	25,830 m	30,000 m	40,00 km/h
	Lunghezza massima	25,830 m	880,000 m	40,00 km/h

PROGETTO DEFINITIVO

COMMESSA	LOTTO	CODIFICA	DOCUMENTO	REV.	FOGLIO
IV01	00	D 26 RH	IN0900 001	A	13 di 24

IN09 - Viabilità interferita - Km 83+192

Relazione tecnico descrittiva e di tracciamento

5.1.2 Tabulati e verifiche planimetriche - Tratto IN09B

Lo sviluppo complessivo è di 69.563 m, di seguito vengono riportati gli elementi planimetrici e le relative verifiche dell'andamento planimetrico realizzate nel rispetto del D.M. 05/11/2001 con Vp max imposta come evidenziato nelle tabelle seguenti.

La verifica dei rettifili iniziale e finale non è applicabile in quanto sono porzioni di strada esistente.

Le verifiche non è soddisfatte ma non hanno implicazioni sulla sicurezza stradale come illustrato nella relazione di sicurezza stradale della presente viabilità (IV0I00D26RHIN0900002).

PROGETTO DEFINITIVO

**IN09 - Viabilità interferita - Km 83+192
Relazione tecnico descrittiva e di tracciamento**

COMMESSA	LOTTO	CODIFICA	DOCUMENTO	REV.	FOGLIO
IV01	00	D 26 RH	IN0900 001	A	14 di 24

IN09B

ELEMENTI PLANIMETRICI

Pagina: 1 / 1

1 Rettifilo - N. 1

Progressiva iniziale:	0,000 m	E1:	1435130,623 m
Progressiva finale:	53,985 m	N1:	4880680,886 m
Direzione:	57,5057 g	E2:	1435173,021 m
Sviluppo:	53,985 m	N2:	4880714,304 m

2 Raccordo - N. 1

Progressiva iniziale:	53,985 m	E1:	1435173,021 m
Progressiva finale:	66,970 m	N1:	4880714,304 m
Direzione:	57,5057 g	E2:	1435176,060 m
Sviluppo:	12,985 m	N2:	4880726,008 m
Deviazione:	-82,6681 g	Ec:	1435166,831 m
Raggio:	10,000 m	Nc:	4880722,158 m
Tangente:	7,591 m	Ev:	1435178,983 m
Angolo:	82,6681 g	Nv:	4880719,003 m

3 Rettifilo - N. 2

Progressiva iniziale:	66,970 m	E1:	1435176,060 m
Progressiva finale:	69,799 m	N1:	4880726,008 m
Direzione:	374,8376 g	E2:	1435174,971 m
Sviluppo:	2,829 m	N2:	4880728,619 m

PROGETTO DEFINITIVO

**IN09 - Viabilità interferita - Km 83+192
Relazione tecnico descrittiva e di tracciamento**

COMMESSA	LOTTO	CODIFICA	DOCUMENTO	REV.	FOGLIO
IV01	00	D 26 RH	IN0900 001	A	15 di 24

IN09B

CONTROLLO NORMATIVA PLANIMETRICA

Pagina: 1 / 1

Dati generali asse

Tipo piattaforma:	Carreggiata singola
Posizione asse:	Centro
Tipo normativa:	ITA - Normativa stradale 2002 - Italia
Tipo strada:	F - Locale urbana
Velocità minima:	25,00 km/h
Velocità massima:	40,00 km/h

✓ 1 Rettifilo - N. 1	Lunghezza: 53,985 m	Elemento	Riferimento	Velocità
● Lunghezza minima		53,985 m	30,000 m	37,99 km/h
● Lunghezza massima		53,985 m	835,787 m	37,99 km/h

⚠ 2 Raccordo - N. 1	Raggio: 10,000 m Lunghezza: 12,985 m	Elemento	Riferimento	Velocità
● Raggio minimo in funzione della velocità		10,000 m	19,299 m	25,00 km/h
● Lunghezza minima per una corretta percezione		12,985 m	12,497 m	18,00 km/h
● Raggio minimo dal rettifilo precedente		10,000 m	53,985 m	
● Raggio minimo dal rettifilo successivo		10,000 m	2,829 m	

⚠ 3 Rettifilo - N. 2	Lunghezza: 2,829 m	Elemento	Riferimento	Velocità
● Lunghezza minima		2,829 m	30,000 m	19,56 km/h
● Lunghezza massima		2,829 m	430,273 m	19,56 km/h

 <p>ITALFERR GRUPPO FERROVIE DELLO STATO ITALIANE</p>	<p>RADDOPPIO LINEA GENOVA - VENTIMIGLIA TRATTA FINALE LIGURE - ANDORA</p>					
<p>PROGETTO DEFINITIVO</p> <p>IN09 - Viabilità interferita - Km 83+192 Relazione tecnico descrittiva e di tracciamento</p>	<p>COMMESSA</p> <p>IV01</p>	<p>LOTTO</p> <p>00</p>	<p>CODIFICA</p> <p>D 26 RH</p>	<p>DOCUMENTO</p> <p>IN0900 001</p>	<p>REV.</p> <p>A</p>	<p>FOGLIO</p> <p>16 di 24</p>

5.2 ANDAMENTO ALTIMETRICO

I raccordi altimetrici sono eseguiti con archi di parabola quadratica ad asse verticale di equazione:

$$y = bx - ax^2$$

dove:

$$a = \frac{\Delta i}{100 \times 2L} = \frac{1}{2R_v}$$

$$b = \frac{i_1}{100}$$

a = parametro della parabola

Δi = variazione di pendenza in percento delle livellette da raccordare

R_v = raggio del cerchio osculatore nel vertice A della parabola

L = lunghezza dell'arco di parabola

5.2.1 Tabulati e verifiche altimetriche - Tratto IN09A

La verifica del sorpasso e cambio corsia non è applicabile in quanto considerando la brevità del tratto di strada di progetto non è consentito il sorpasso.

Le verifiche non soddisfatte non hanno implicazioni sulla sicurezza stradale come illustrato nella relazione di sicurezza stradale della presente viabilità (IV0I00D26RHIN0900002).

La successione degli elementi altimetrici adottati ed il controllo normativa è di seguito riportato:

PROGETTO DEFINITIVO

**IN09 - Viabilità interferita - Km 83+192
Relazione tecnico descrittiva e di tracciamento**

COMMESSA	LOTTO	CODIFICA	DOCUMENTO	REV.	FOGLIO
IV01	00	D 26 RH	IN0900 001	A	17 di 24

IN09A

ELEMENTI ALTIMETRICI

Pagina: 1 / 2

1 Livelletta - N. 1

P1:	0,000 m	Pv1:	
Q1:	40,202 m	Qv1:	
P2:	2,648 m	Pv2:	5,876 m
Q2:	40,094 m	Qv2:	39,962 m
Progressiva:	0,000 m	Differenza di quota:	-0,108 m
Sviluppo:	2,651 m	Pendenza:	-0,041 v/h

2 Parabola altimetrica - N. 1

P1:	2,648 m	Pv:	5,876 m
Q1:	40,094 m	Qv:	39,962 m
P2:	9,104 m		
Q2:	39,914 m	Raggio:	250,000 m
Progressiva:	2,648 m	Pendenza iniziale:	-0,041 v/h
Sviluppo:	6,458 m	Pendenza finale:	-0,015 v/h

3 Livelletta - N. 2

P1:	9,104 m	Pv1:	5,876 m
Q1:	39,914 m	Qv1:	39,962 m
P2:	26,932 m	Pv2:	39,682 m
Q2:	39,647 m	Qv2:	39,455 m
Progressiva:	9,104 m	Differenza di quota:	-0,267 m
Sviluppo:	17,830 m	Pendenza:	-0,015 v/h

4 Parabola altimetrica - N. 2

P1:	26,932 m	Pv:	39,682 m
Q1:	39,647 m	Qv:	39,455 m
P2:	52,432 m		
Q2:	38,180 m	Raggio:	300,000 m
Progressiva:	26,932 m	Pendenza iniziale:	-0,015 v/h
Sviluppo:	25,550 m	Pendenza finale:	-0,100 v/h

5 Livelletta - N. 3

P1:	52,432 m	Pv1:	39,682 m
Q1:	38,180 m	Qv1:	39,455 m
P2:	104,619 m	Pv2:	111,553 m
Q2:	32,962 m	Qv2:	32,268 m
Progressiva:	52,432 m	Differenza di quota:	-5,219 m
Sviluppo:	52,447 m	Pendenza:	-0,100 v/h

PROGETTO DEFINITIVO

**IN09 - Viabilità interferita - Km 83+192
Relazione tecnico descrittiva e di tracciamento**

COMMESSA	LOTTO	CODIFICA	DOCUMENTO	REV.	FOGLIO
IV01	00	D 26 RH	IN0900 001	A	18 di 24

IN09A

ELEMENTI ALTIMETRICI

Pagina: 2 / 2

6 Parabola altimetrica - N. 3

P1:	104,619 m	Pv:	111,553 m
Q1:	32,962 m	Qv:	32,268 m
P2:	118,486 m		
Q2:	31,850 m	Raggio:	350,000 m
Progressiva:	104,619 m	Pendenza iniziale:	-0,100 v/h
Sviluppo:	13,912 m	Pendenza finale:	-0,060 v/h

7 Livelletta - N. 4

P1:	118,486 m	Pv1:	111,553 m
Q1:	31,850 m	Qv1:	32,268 m
P2:	118,684 m	Pv2:	
Q2:	31,838 m	Qv2:	
Progressiva:	118,486 m	Differenza di quota:	-0,012 m
Sviluppo:	0,198 m	Pendenza:	-0,060 v/h

PROGETTO DEFINITIVO

**IN09 - Viabilità interferita - Km 83+192
Relazione tecnico descrittiva e di tracciamento**

COMMESSA	LOTTO	CODIFICA	DOCUMENTO	REV.	FOGLIO
IV01	00	D 26 RH	IN0900 001	A	19 di 24

IN09A																													
CONTROLLO NORMATIVA ALTIMETRICA				Pagina: 1 / 1																									
Dati generali profilo																													
Tipo piattaforma:		Carreggiata singola																											
Posizione asse:		Centro																											
Tipo normativa:		ITA - Normativa stradale 2002 - Italia																											
Tipo strada:		F - Locale urbana																											
Velocità minima:		25,00 km/h																											
Velocità massima:		40,00 km/h																											
<table border="1"> <thead> <tr> <th>✓ 1 Livelletta - N. 1</th> <th>Pendenza: -0,041 v/h</th> <th>Elemento</th> <th>Riferimento</th> <th>Velocità</th> </tr> </thead> <tbody> <tr> <td>● Pendenza massima</td> <td></td> <td>0,041 v/h</td> <td>0,100 v/h</td> <td></td> </tr> </tbody> </table>					✓ 1 Livelletta - N. 1	Pendenza: -0,041 v/h	Elemento	Riferimento	Velocità	● Pendenza massima		0,041 v/h	0,100 v/h																
✓ 1 Livelletta - N. 1	Pendenza: -0,041 v/h	Elemento	Riferimento	Velocità																									
● Pendenza massima		0,041 v/h	0,100 v/h																										
<table border="1"> <thead> <tr> <th>✓ 2 Parabola - N. 1</th> <th>Raggio: 250,000 m Lunghezza: 6,458 m</th> <th>Elemento</th> <th>Riferimento</th> <th>Velocità</th> </tr> </thead> <tbody> <tr> <td>● Raggio minimo per evitare il contatto con la superficie</td> <td></td> <td>250,000 m</td> <td>40,000 m</td> <td></td> </tr> <tr> <td>● Raggio minimo comfort accelerazione verticale</td> <td></td> <td>250,000 m</td> <td>205,761 m</td> <td>40,00 km/h</td> </tr> <tr> <td>● Raggio minimo da visibilità (con Distanza di arresto)</td> <td></td> <td>250,000 m</td> <td>0,000 m</td> <td>40,00 km/h</td> </tr> </tbody> </table>					✓ 2 Parabola - N. 1	Raggio: 250,000 m Lunghezza: 6,458 m	Elemento	Riferimento	Velocità	● Raggio minimo per evitare il contatto con la superficie		250,000 m	40,000 m		● Raggio minimo comfort accelerazione verticale		250,000 m	205,761 m	40,00 km/h	● Raggio minimo da visibilità (con Distanza di arresto)		250,000 m	0,000 m	40,00 km/h					
✓ 2 Parabola - N. 1	Raggio: 250,000 m Lunghezza: 6,458 m	Elemento	Riferimento	Velocità																									
● Raggio minimo per evitare il contatto con la superficie		250,000 m	40,000 m																										
● Raggio minimo comfort accelerazione verticale		250,000 m	205,761 m	40,00 km/h																									
● Raggio minimo da visibilità (con Distanza di arresto)		250,000 m	0,000 m	40,00 km/h																									
<table border="1"> <thead> <tr> <th>✓ 3 Livelletta - N. 2</th> <th>Pendenza: -0,015 v/h</th> <th>Elemento</th> <th>Riferimento</th> <th>Velocità</th> </tr> </thead> <tbody> <tr> <td>● Pendenza massima</td> <td></td> <td>0,015 v/h</td> <td>0,100 v/h</td> <td></td> </tr> </tbody> </table>					✓ 3 Livelletta - N. 2	Pendenza: -0,015 v/h	Elemento	Riferimento	Velocità	● Pendenza massima		0,015 v/h	0,100 v/h																
✓ 3 Livelletta - N. 2	Pendenza: -0,015 v/h	Elemento	Riferimento	Velocità																									
● Pendenza massima		0,015 v/h	0,100 v/h																										
<table border="1"> <thead> <tr> <th>⚠ 4 Parabola - N. 2</th> <th>Raggio: 300,000 m Lunghezza: 25,550 m</th> <th>Elemento</th> <th>Riferimento</th> <th>Velocità</th> </tr> </thead> <tbody> <tr> <td>● Raggio minimo per evitare il contatto con la superficie</td> <td></td> <td>300,000 m</td> <td>20,000 m</td> <td></td> </tr> <tr> <td>● Raggio minimo comfort accelerazione verticale</td> <td></td> <td>300,000 m</td> <td>205,761 m</td> <td>40,00 km/h</td> </tr> <tr> <td>● Raggio minimo da visibilità (con Distanza di arresto)</td> <td></td> <td>300,000 m</td> <td>490,288 m</td> <td>40,00 km/h</td> </tr> <tr> <td>● Raggio minimo da visibilità (con Distanza di Sorpasso e di Cambio corsia)</td> <td></td> <td>300,000 m</td> <td>4010,765 m</td> <td>40,00 km/h</td> </tr> </tbody> </table>					⚠ 4 Parabola - N. 2	Raggio: 300,000 m Lunghezza: 25,550 m	Elemento	Riferimento	Velocità	● Raggio minimo per evitare il contatto con la superficie		300,000 m	20,000 m		● Raggio minimo comfort accelerazione verticale		300,000 m	205,761 m	40,00 km/h	● Raggio minimo da visibilità (con Distanza di arresto)		300,000 m	490,288 m	40,00 km/h	● Raggio minimo da visibilità (con Distanza di Sorpasso e di Cambio corsia)		300,000 m	4010,765 m	40,00 km/h
⚠ 4 Parabola - N. 2	Raggio: 300,000 m Lunghezza: 25,550 m	Elemento	Riferimento	Velocità																									
● Raggio minimo per evitare il contatto con la superficie		300,000 m	20,000 m																										
● Raggio minimo comfort accelerazione verticale		300,000 m	205,761 m	40,00 km/h																									
● Raggio minimo da visibilità (con Distanza di arresto)		300,000 m	490,288 m	40,00 km/h																									
● Raggio minimo da visibilità (con Distanza di Sorpasso e di Cambio corsia)		300,000 m	4010,765 m	40,00 km/h																									
<table border="1"> <thead> <tr> <th>✓ 5 Livelletta - N. 3</th> <th>Pendenza: -0,100 v/h</th> <th>Elemento</th> <th>Riferimento</th> <th>Velocità</th> </tr> </thead> <tbody> <tr> <td>● Pendenza massima</td> <td></td> <td>0,100 v/h</td> <td>0,100 v/h</td> <td></td> </tr> </tbody> </table>					✓ 5 Livelletta - N. 3	Pendenza: -0,100 v/h	Elemento	Riferimento	Velocità	● Pendenza massima		0,100 v/h	0,100 v/h																
✓ 5 Livelletta - N. 3	Pendenza: -0,100 v/h	Elemento	Riferimento	Velocità																									
● Pendenza massima		0,100 v/h	0,100 v/h																										
<table border="1"> <thead> <tr> <th>⚠ 6 Parabola - N. 3</th> <th>Raggio: 350,000 m Lunghezza: 13,912 m</th> <th>Elemento</th> <th>Riferimento</th> <th>Velocità</th> </tr> </thead> <tbody> <tr> <td>● Raggio minimo per evitare il contatto con la superficie</td> <td></td> <td>350,000 m</td> <td>40,000 m</td> <td></td> </tr> <tr> <td>● Raggio minimo comfort accelerazione verticale</td> <td></td> <td>350,000 m</td> <td>205,761 m</td> <td>40,00 km/h</td> </tr> <tr> <td>● Raggio minimo da visibilità (con Distanza di arresto)</td> <td></td> <td>350,000 m</td> <td>598,563 m</td> <td>40,00 km/h</td> </tr> </tbody> </table>					⚠ 6 Parabola - N. 3	Raggio: 350,000 m Lunghezza: 13,912 m	Elemento	Riferimento	Velocità	● Raggio minimo per evitare il contatto con la superficie		350,000 m	40,000 m		● Raggio minimo comfort accelerazione verticale		350,000 m	205,761 m	40,00 km/h	● Raggio minimo da visibilità (con Distanza di arresto)		350,000 m	598,563 m	40,00 km/h					
⚠ 6 Parabola - N. 3	Raggio: 350,000 m Lunghezza: 13,912 m	Elemento	Riferimento	Velocità																									
● Raggio minimo per evitare il contatto con la superficie		350,000 m	40,000 m																										
● Raggio minimo comfort accelerazione verticale		350,000 m	205,761 m	40,00 km/h																									
● Raggio minimo da visibilità (con Distanza di arresto)		350,000 m	598,563 m	40,00 km/h																									
<table border="1"> <thead> <tr> <th>✓ 7 Livelletta - N. 4</th> <th>Pendenza: -0,060 v/h</th> <th>Elemento</th> <th>Riferimento</th> <th>Velocità</th> </tr> </thead> <tbody> <tr> <td>● Pendenza massima</td> <td></td> <td>0,060 v/h</td> <td>0,100 v/h</td> <td></td> </tr> </tbody> </table>					✓ 7 Livelletta - N. 4	Pendenza: -0,060 v/h	Elemento	Riferimento	Velocità	● Pendenza massima		0,060 v/h	0,100 v/h																
✓ 7 Livelletta - N. 4	Pendenza: -0,060 v/h	Elemento	Riferimento	Velocità																									
● Pendenza massima		0,060 v/h	0,100 v/h																										

 <p>ITALFERR GRUPPO FERROVIE DELLO STATO ITALIANE</p>	<p>RADDOPPIO LINEA GENOVA - VENTIMIGLIA TRATTA FINALE LIGURE - ANDORA</p>					
<p>PROGETTO DEFINITIVO</p> <p>IN09 - Viabilità interferita - Km 83+192 Relazione tecnico descrittiva e di tracciamento</p>	<p>COMMESSA</p> <p>IV0I</p>	<p>LOTTO</p> <p>00</p>	<p>CODIFICA</p> <p>D 26 RH</p>	<p>DOCUMENTO</p> <p>IN0900 001</p>	<p>REV.</p> <p>A</p>	<p>FOGLIO</p> <p>20 di 24</p>

5.2.2 Tabulati e verifiche altimetriche - Tratto IN09B

La verifica del sorpasso e cambio corsia non è applicabile in quanto considerando la brevità del tratto di strada di progetto non è consentito il sorpasso.

Le verifiche non soddisfatte non hanno implicazioni sulla sicurezza stradale come illustrato nella relazione di sicurezza stradale della presente viabilità (IV0I00D26RHIN0900002).

La successione degli elementi altimetrici adottati ed il controllo normativa è di seguito riportato:

PROGETTO DEFINITIVO

**IN09 - Viabilità interferita - Km 83+192
Relazione tecnico descrittiva e di tracciamento**

COMMESSA	LOTTO	CODIFICA	DOCUMENTO	REV.	FOGLIO
IV01	00	D 26 RH	IN0900 001	A	21 di 24

IN09B

ELEMENTI ALTIMETRICI

Pagina: 1 / 1

1 Livelletta - N. 1

P1:	0,000 m	Pv1:	
Q1:	39,891 m	Qv1:	
P2:	3,333 m	Pv2:	8,763 m
Q2:	39,803 m	Qv2:	39,658 m
Progressiva:	0,000 m	Differenza di quota:	-0,089 m
Sviluppo:	3,334 m	Pendenza:	-0,027 v/h

2 Parabola altimetrica - N. 1

P1:	3,333 m	Pv:	8,763 m
Q1:	39,803 m	Qv:	39,658 m
P2:	14,193 m		
Q2:	39,278 m	Raggio:	250,000 m
Progressiva:	3,333 m	Pendenza iniziale:	-0,027 v/h
Sviluppo:	10,873 m	Pendenza finale:	-0,070 v/h

3 Livelletta - N. 2

P1:	14,193 m	Pv1:	8,763 m
Q1:	39,278 m	Qv1:	39,658 m
P2:	47,953 m	Pv2:	58,625 m
Q2:	36,915 m	Qv2:	36,168 m
Progressiva:	14,193 m	Differenza di quota:	-2,363 m
Sviluppo:	33,843 m	Pendenza:	-0,070 v/h

4 Parabola altimetrica - N. 2

P1:	47,953 m	Pv:	58,625 m
Q1:	36,915 m	Qv:	36,168 m
P2:	69,297 m		
Q2:	36,560 m	Raggio:	200,000 m
Progressiva:	47,953 m	Pendenza iniziale:	-0,070 v/h
Sviluppo:	21,357 m	Pendenza finale:	0,037 v/h

5 Livelletta - N. 3

P1:	69,297 m	Pv1:	58,625 m
Q1:	36,560 m	Qv1:	36,168 m
P2:	69,799 m	Pv2:	
Q2:	36,578 m	Qv2:	
Progressiva:	69,297 m	Differenza di quota:	0,018 m
Sviluppo:	0,502 m	Pendenza:	0,037 v/h

PROGETTO DEFINITIVO

COMMESSA	LOTTO	CODIFICA	DOCUMENTO	REV.	FOGLIO
IV01	00	D 26 RH	IN0900 001	A	22 di 24

IN09 - Viabilità interferita - Km 83+192
Relazione tecnico descrittiva e di tracciamento

IN09B				
CONTROLLO NORMATIVA ALTIMETRICA				Pagina: 1 / 1
Dati generali profilo				
Tipo piattaforma:		Carreggiata singola		
Posizione asse:		Centro		
Tipo normativa:		ITA - Normativa stradale 2002 - Italia		
Tipo strada:		F - Locale urbana		
Velocità minima:		25,00 km/h		
Velocità massima:		40,00 km/h		
✓ 1 Livelletta - N. 1 Pendenza: -0,027 v/h				
Pendenza massima		0,027 v/h	0,100 v/h	
⚠ 2 Parabola - N. 1 Raggio: 250,000 m Lunghezza: 10,873 m				
Raggio minimo per evitare il contatto con la superficie		250,000 m	20,000 m	
Raggio minimo comfort accelerazione verticale		250,000 m	173,739 m	36,76 km/h
Raggio minimo da visibilità (con Distanza di arresto)		250,000 m	0,000 m	36,76 km/h
Raggio minimo da visibilità (con Distanza di Sorpasso e di Cambio corsia)		250,000 m	4738,038 m	36,76 km/h
✓ 3 Livelletta - N. 2 Pendenza: -0,070 v/h				
Pendenza massima		0,070 v/h	0,100 v/h	
⚠ 4 Parabola - N. 2 Raggio: 200,000 m Lunghezza: 21,357 m				
Raggio minimo per evitare il contatto con la superficie		200,000 m	40,000 m	
Raggio minimo comfort accelerazione verticale		200,000 m	52,629 m	20,23 km/h
Raggio minimo da visibilità (con Distanza di arresto)		200,000 m	202,010 m	20,23 km/h
✓ 5 Livelletta - N. 3 Pendenza: 0,037 v/h				
Pendenza massima		0,037 v/h	0,100 v/h	

PROGETTO DEFINITIVO

COMMESSA	LOTTO	CODIFICA	DOCUMENTO	REV.	FOGLIO
IV01	00	D 26 RH	IN0900 001	A	23 di 24

IN09 - Viabilità interferita - Km 83+192
Relazione tecnico descrittiva e di tracciamento

6 DIAGRAMMA DELLE VELOCITA'

6.1 Tratto IN09A

Di seguito si riporta il diagramma di velocità con le limitazioni imposte dalle geometrie, dalla morfologia del tratto di strada e dai vincoli delle preesistenze:

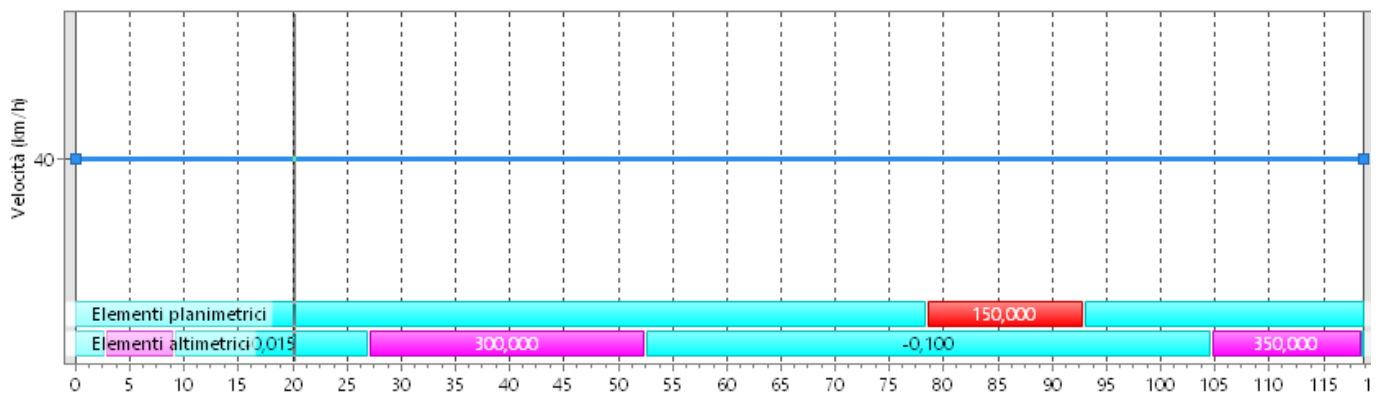

6.2 Tratto IN09B

Di seguito si riporta il diagramma di velocità con le limitazioni imposte dalle geometrie, dalla morfologia del tratto di strada e dai vincoli delle preesistenze:

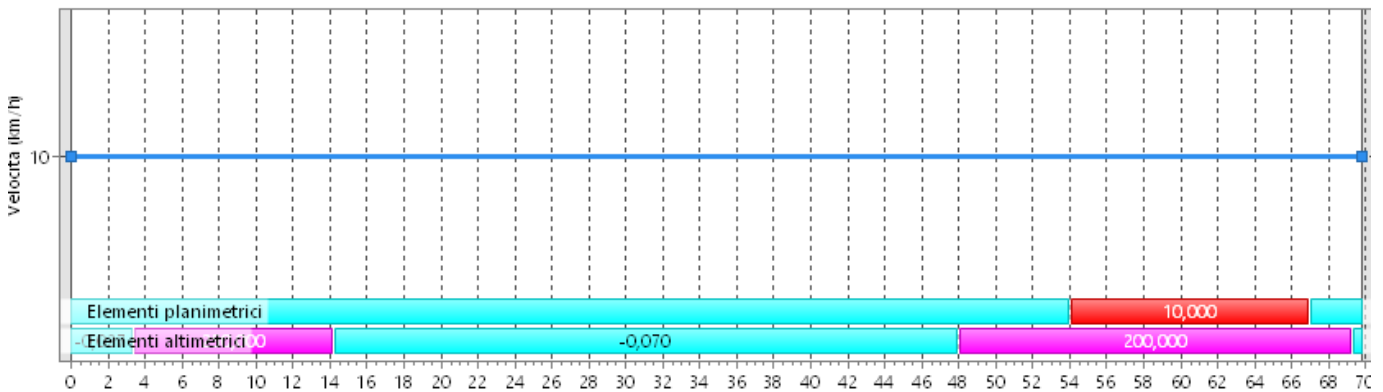

 <p>ITALFERR GRUPPO FERROVIE DELLO STATO ITALIANE</p>	<p>RADDOPPIO LINEA GENOVA - VENTIMIGLIA TRATTA FINALE LIGURE - ANDORA</p>					
<p>PROGETTO DEFINITIVO</p> <p>IN09 - Viabilità interferita - Km 83+192 Relazione tecnico descrittiva e di tracciamento</p>	<p>COMMESSA</p> <p>IV0I</p>	<p>LOTTO</p> <p>00</p>	<p>CODIFICA</p> <p>D 26 RH</p>	<p>DOCUMENTO</p> <p>IN0900 001</p>	<p>REV.</p> <p>A</p>	<p>FOGLIO</p> <p>24 di 24</p>

7 BARRIERE SICUREZZA

Per i criteri di posizionamento lungo il tracciato di progetto e per la scelta della classe minima di barriera da adottare si è fatto riferimento a quanto prescritto dal D.M 21/06/2004.

Per il posizionamento planimetrico, la classe e l'estensione si rimanda all'elaborato IV0I00D26P7IN0900003.

Si precisa che nel progetto di dettaglio, in funzione delle barriere di sicurezza disponibili sul mercato che verranno effettivamente approvvigionate, dovrà essere garantito, a cura ed onere dell'appaltatore, quanto segue:

- Dovranno essere curati tutti i dettagli costruttivi (continuità di barriere disomogenee al fine di garantire l'estensione minima nel caso di "dispositivo misto", modalità di posa in opera coerenti con le condizioni di prova di omologazione alla quale è stata sottoposta la barriera prescelta, etc).
- Dovranno altrettanto essere idoneamente curate eventuali zone di transizione o raccordo in corrispondenza dei tratti di strada esistenti, ovvero in corrispondenza dei limiti di batteria dell'intervento di cui al presente progetto. (D.M. 21-06-2004 e D.M. 25-08-2004)

8 SEGNALETICA STRADALE

Allo scopo di consentire una buona leggibilità del tracciato in tutte le condizioni climatiche e di visibilità e garantire informazioni utili per l'attività di guida, si prevede la realizzazione di una segnaletica stradale orizzontale conforme alle prescrizioni contenute nel Nuovo Codice della Strada e ss.m.i.

La segnaletica verticale prevede segnali di precedenza, divieto ed obbligo conforme alla Normativa di riferimento e comunque con criteri che, in relazione alla condizione locale, garantiscano la chiarezza di percettibilità ed inducano l'utenza ad un comportamento consono all'ambiente stradale.

Le tipologie di segnali, la posizione e le dimensioni sono conformi al D.P. 16/12/1992 n°495 – Regolamento di esecuzione e attuazione del nuovo codice della strada.

La segnaletica riportata negli elaborati è indicativa e rappresenta un requisito minimo da garantire.

Per i dettagli si rimanda all'elaborato specifico IV0I00D26P7IN0900003.

L'Ente proprietario della strada, che ha il compito di apporre e mantenere idonea segnaletica atta a garantire la sicurezza e la fluidità della circolazione (D.L. 30 Aprile 1992, n.285 - art.14 §1 – art.37 §1), dovrà far propria la segnaletica di cui al presente progetto, verificandola preventivamente ed apportando le integrazioni che dovesse ritenere opportuno.