

RADDOPPIO LINEA GENOVA - VENTIMIGLIA
TRATTA ANDORA - FINALE

- Opere in progetto
- Demolizioni
- Parti progettuali variate (oggetto del SIA)
 - Viabilità di progetto modificate
 - Aree di cantiere

D.lgs n.42 del 2004, Parte III - Beni paesaggistici
Immobili ed aree di notevole interesse pubblico - art. 136, comma 1

- lett. c, d - "Bellezze d'insieme" - "Bellezze panoramiche"

D.lgs n.42 del 2004, Parte III - Beni paesaggistici
Aree tutelate per legge - art. 142, comma 1

- lett. a) "Territori costieri"
- lett. c) "Fiumi, torrenti, corsi d'acqua e relative sponde per 150 m ..."
- lett. f) "Parchi e riserve"
- lett. g) "Territori coperti da boschi ..."
- lett. m) "Zone di interesse archeologico"
- Ambito di ricognizione beni paesaggistici

D.lgs n.42 del 2004, Parte II - Beni culturali
Beni culturali - art. 10

- Descrizione

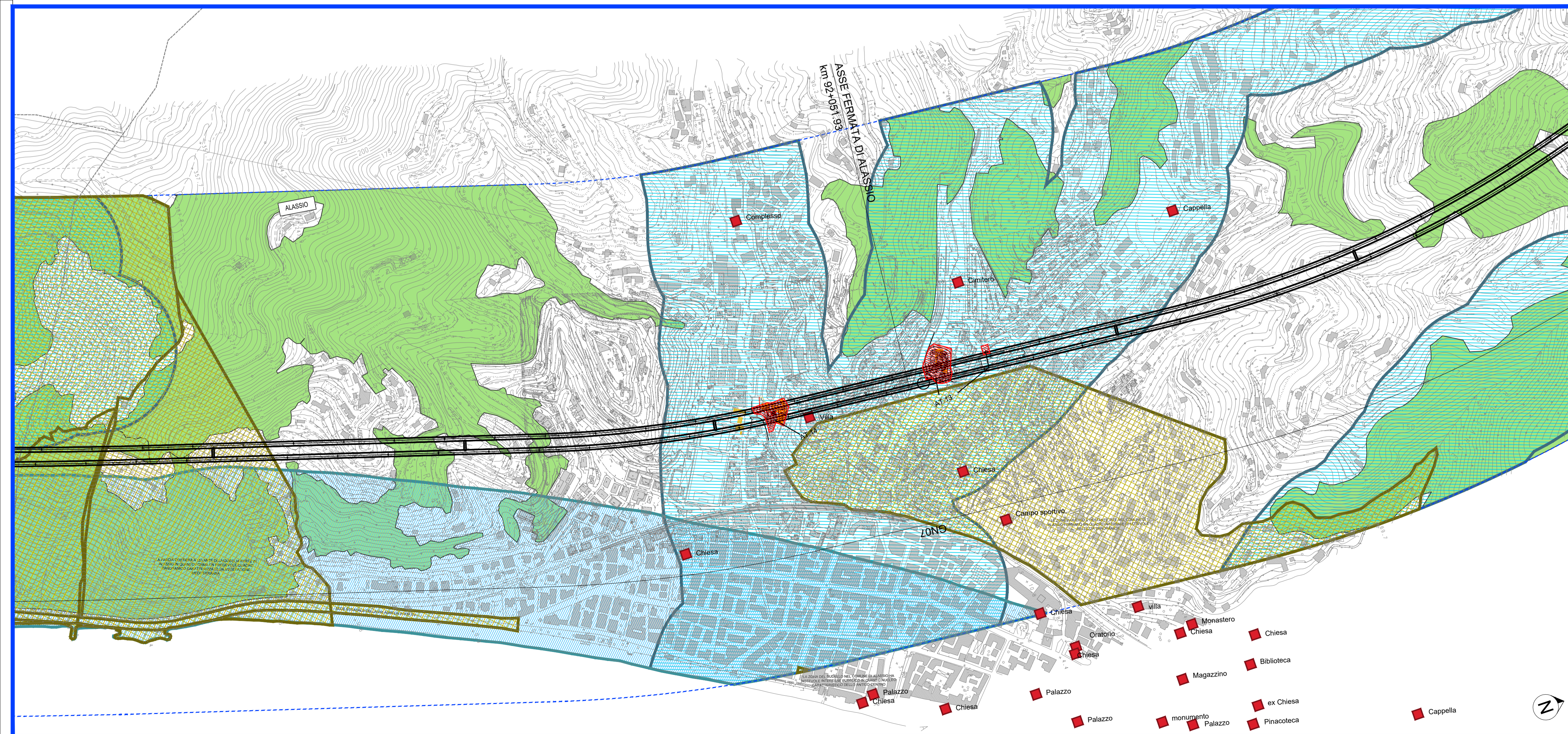
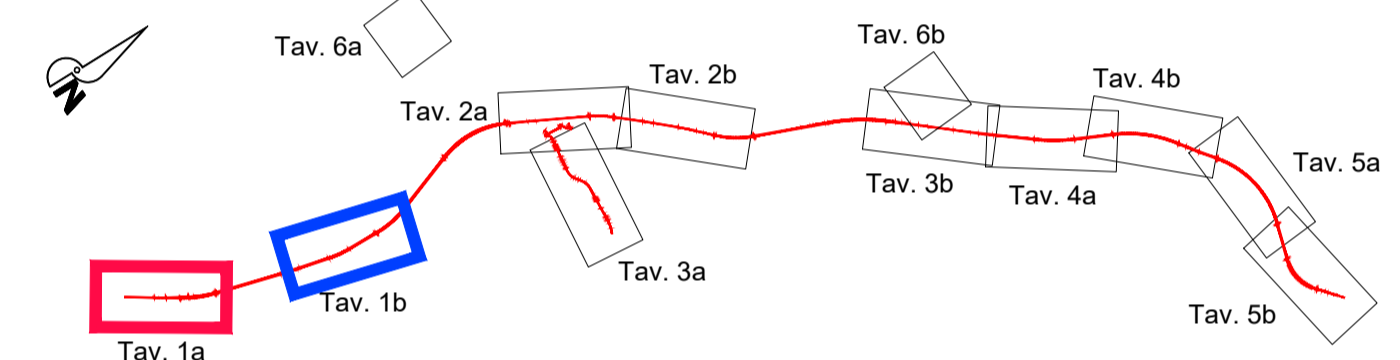

COMMITTENTE:
 RFI
RETE FERROVIARIA ITALIANA
GRUPPO FERROVIE DELLO STATO ITALIANE

PROGETTAZIONE:
 ITAFERR
GRUPPO FERROVIE DELLO STATO ITALIANE

U.O. ARCHITETTURA, AMBIENTE E TERRITORIO
S.O. AMBIENTE

PROGETTO DEFINITIVO
RADDOPPIO DELLA LINEA GENOVA - VENTIMIGLIA
TRATTA FINALE LIGURE - ANDORA

STUDIO DI IMPATTO AMBIENTALE
Carta del sistema dei beni paesaggistici e culturali
Tav. 1 di 5

SCALA:
1:5000

COMMESSA LOTTO FASE ENTE TIPO DOC. OPERA/DISCIPLINA PROGR. REV.
I V 0 1 0 0 D 2 2 N 5 S A 0 0 0 1 0 0 1 B

Rev.	Descrizione	Redatto	Data	Verificato	Data	Approvato	Data	Autorizzato Data
A	Emissione esecutiva	A. Colonna	Gen. 2022	S. Chiuchio	Gen. 2022	G. Fadda	Gen. 2022	C. Ercolani Mag. 2023
B	Emissione esecutiva	A. Colonna	Mag. 2023	G. Dajelli	Mag. 2023	G. Fadda	Mag. 2023	

File: IV0100D22N5SA0001001B.DWG n. Elab.: