











RADDOPPIO LINEA GENOVA - VENTIMIGLIA  
TRATTA ANDORA - FINALE

-  Opere in progetto
-  Demolizioni
- Parti progettuali variate (oggetto del SIA)
-  Viabilità di progetto modificate
-  Aree di cantiere

D.lgs n.42 del 2004, Parte III - Beni paesaggistici  
Immobili ed aree di notevole interesse pubblico - art. 136, comma 1

-  lett. c, d - "Bellezze d'insieme" - "Bellezze panoramiche"

D.lgs n.42 del 2004, Parte III - Beni paesaggistici  
Aree tutelate per legge - art. 142, comma 1

-  lett. a) "Territori costieri"
-  lett. c) "Fiumi, torrenti, corsi d'acqua e relative sponde per 150 m ..."
-  lett. f) "Parchi e riserve"
-  lett. g) "Territori coperti da boschi ..."
-  lett. m) "Zone di interesse archeologico"
-  Ambito di ricognizione beni paesaggistici

D.lgs n.42 del 2004, Parte II - Beni culturali  
Beni culturali - art. 10

-  Descrizione

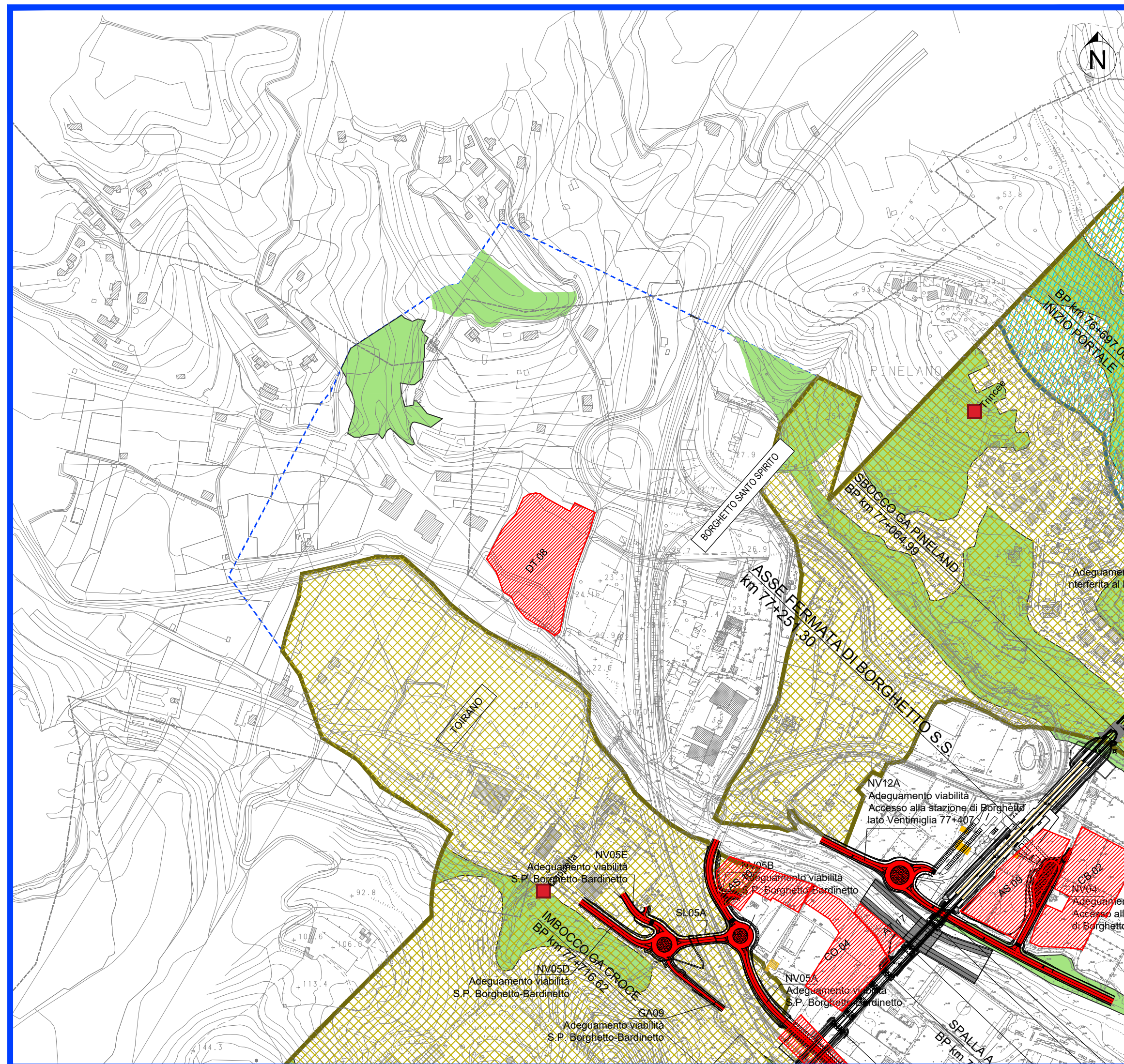
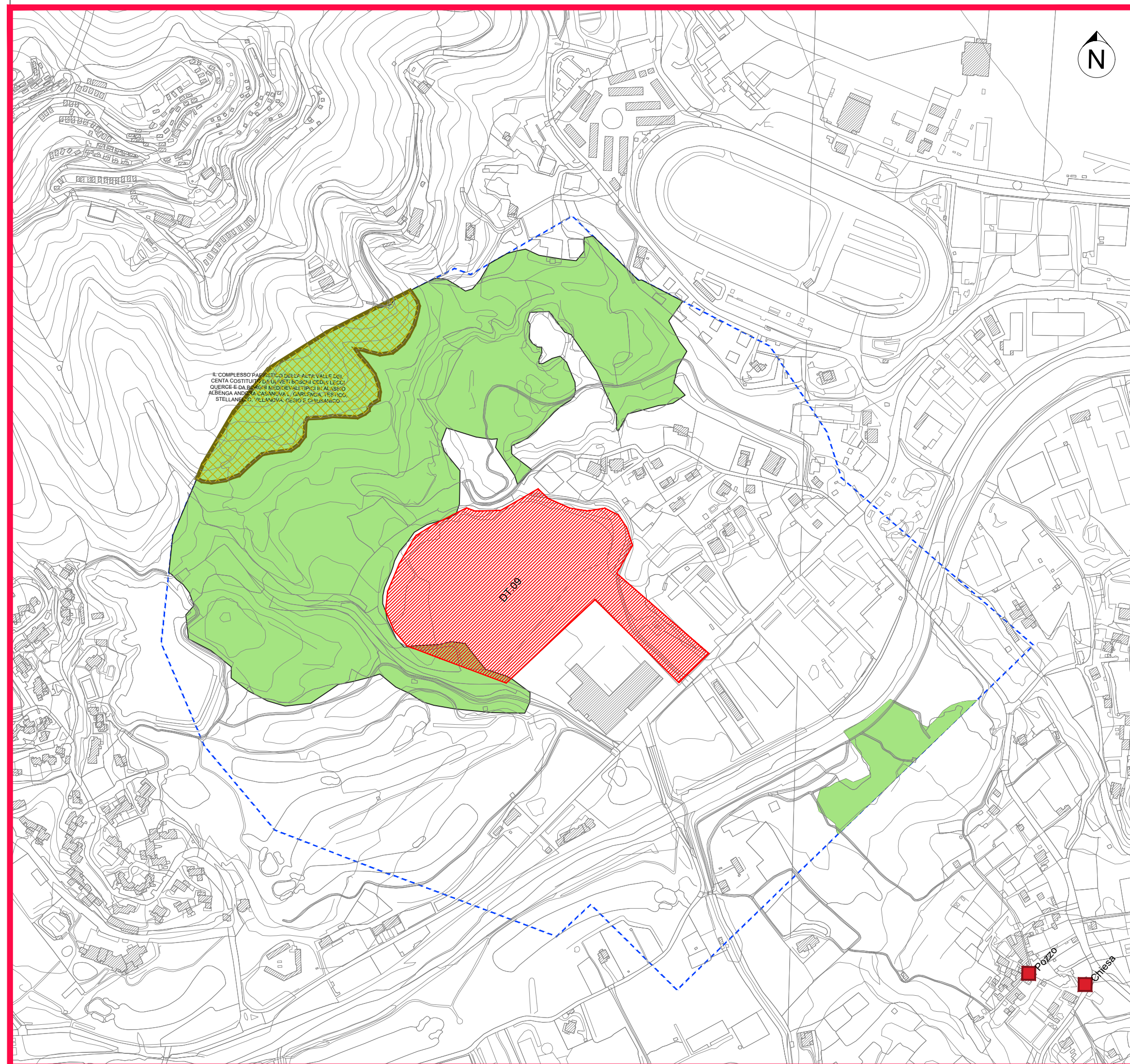
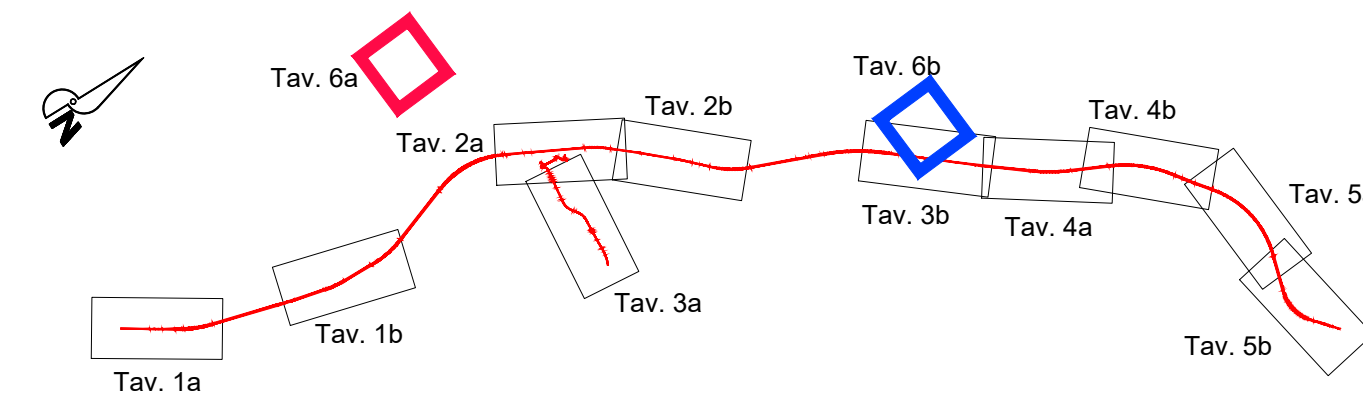

COMMITTENTE:  RETE FERROVIARIA ITALIANA GRUPPO FERROVIE DELLO STATO ITALIANE

PROGETTAZIONE:  GRUPPO FERROVIE DELLO STATO ITALIANE

**U.O. ARCHITETTURA, AMBIENTE E TERRITORIO**  
**S.O. AMBIENTE**

**PROGETTO DEFINITIVO**

**RADDOPPIO DELLA LINEA GENOVA - VENTIMIGLIA**  
**TRATTA FINALE LIGURE - ANDORA**

**STUDIO DI IMPATTO AMBIENTALE**  
Carta del sistema dei beni paesaggistici e culturali  
Tav. 6 di 6

SCALA: 1:5000

COMMESSA	LOTTO	FASE	ENTE	TIPO DOC.	OPERA/DISCIPLINA	PROGR.	REV.
IV01	00	D	22	N5	SA0001	006	B

Rev.	Descrizione	Redatto	Data	Verificato	Data	Approvato	Data	Autorizzato Data
A	Emissione esecutiva	A. Colonna	Gen. 2022	S. Chucholo	Gen. 2022	G. Fadda	Gen. 2022	C. Erolani Mag. 2023
B	Emissione esecutiva	A. Colonna	Mag. 2023	G. Dajelli	Mag. 2023	G. Fadda	Mag. 2023	

File: IV0100D22N5SA0001006B.DWG n. Elab.: