

**Modulo per la presentazione delle osservazioni per i piani/programmi/progetti sottoposti a procedimenti di valutazione ambientale di competenza statale**

**Presentazione di osservazioni relative alla procedura di:**

- \* Valutazione Ambientale Strategica (VAS) – art.14 co.3 D.Lgs.152/2006 e s.m.i.
- \* Valutazione di Impatto Ambientale (VIA) – art.24 co.3 D.Lgs.152/2006 e s.m.i.

La Sottoscritta Maria Luisa Provvisiero

**PRESENTA**

ai sensi del D.Lgs.152/2006, le **seguenti osservazioni** al Progetto sotto indicato

**ID: Codice procedura (ID\_VIP/ID\_MATTM): 12691**

**“Progetto di un impianto eolico denominato “Pitigliano” ubicato nei comuni di Pitigliano (GR) e Sorano (GR) costituito da 20 (venti) aerogeneratori di potenza nominale 7,0 MW per un totale di 140,0 MW con relative opere connesse ed infrastrutture indispensabili”**

**OGGETTO DELLE OSSERVAZIONI**

- \* Aspetti di carattere generale (es. struttura e contenuti della documentazione, finalità, aspetti procedurali)
- \* Aspetti programmatici (coerenza tra piano/programma/progetto e gli atti di pianificazione/programmazione territoriale/settoriale)
- \* Aspetti progettuali (proposte progettuali o proposte di azioni del Piano/Programma in funzione delle probabili ricadute ambientali)
- \* Aspetti ambientali (relazioni/impatti tra il piano/programma/progetto e fattori/componenti ambientali)
- \* Altro: **AREA IMPIANTO EOLICO NON IDONEA EX art. 20 com. 8 lettera c quater del Decreto Legislativo n. 199 del 2021 e s.m.i e Decreto Ministeriale dello Sviluppo Economico del 10.09.2010.**

**ASPETTI AMBIENTALI OGGETTO DELLE OSSERVAZIONI**

- \* Atmosfera
- \* Ambiente idrico
- \* Suolo e sottosuolo
- \* Rumore, vibrazioni, radiazioni
- \* Biodiversità (vegetazione, flora, fauna, ecosistemi)
- \* Salute pubblica
- \* Beni culturali e paesaggio
- \* Monitoraggio ambientale
- \* Altro: **IMPATTO VISIVO, CUMULABILITA' degli IMPIANTI e NOTEVOLE INTERVISIBILITA'.**

## TESTO DELLE OSSERVAZIONI

### PREMESSA

Prendiamo atto che sebbene nella PARTE IV *“INSERIMENTO DEGLI IMPIANTI NEL PAESAGGIO E SUL TERRITORIO”* delle Linee Guida nazionali in materia di autorizzazioni ( D.M. Sviluppo Economico del 10.09.2010) al punto 16.1. lettera g) sia consigliato *“il coinvolgimento dei cittadini in un processo di comunicazione e informazione preliminare all'autorizzazione e realizzazione degli impianti”* tra i requisiti per la valutazione positiva dei progetti, la Proponente non ne abbia tenuto minimamente conto. Infatti, il suo progetto è stato conosciuto dalle popolazioni locali soltanto dopo la pubblicazione nel sito del MASE. Si evidenzia anche che il coinvolgimento delle popolazioni locali durante la realizzazione dei progetti è previsto nella nuova Direttiva europea denominata *“RED III”* che se non ancora recepita dallo Stato Italiano è comunque molto invocata per quanto riguarda l'aumento degli obiettivi da raggiungere in materia di Fonti di Energia rinnovabile.

L'importanza democratica del coinvolgimento dei territori, delle loro popolazioni e degli Enti locali che li rappresentano comincia ad essere compresa anche a livello europeo e nazionale. Anche se c'è ancora molto strada da fare, il Decreto interministeriale sulle Aree idonee e non idonee pubblicato il 2 luglio u.s, ex art 20 del D.Lgs n. 199/2021, infatti prevede all'art. 1 com. 2 che le Regioni nel processo di definizione delle aree idonee garantiscano *“l'opportuno coinvolgimento degli enti locali”* anche in virtù del principio europeo di sussidiarietà e del principio costituzionale del decentramento amministrativo. Lo spirito giuridico e democratico di questi principi dovrebbe informare anche l'agire delle imprese proponenti che invece puntualmente li disattendono trovando la giusta e doverosa opposizione dei territori che spesso e volentieri porta all'apertura di lunghi contenziosi.

### OSSERVAZIONI



Fotografia

DATI PERSONALI

La Sottoscritta Maria Luisa Provisiero di seguito meglio individuato dichiara di essere consapevole che, ai sensi dell'art. 24, comma 7 e dell'art.19 comma 13, del D.Lgs. 152/2006 e s.m.i., le presenti osservazioni e gli eventuali allegati tecnici saranno pubblicati sul Portale delle valutazioni ambientali VAS-VIA del Ministero dell'Ambiente e della Tutela del Territorio e del Mare ([www.va.minambiente.it](http://www.va.minambiente.it)).

Documento di riconoscimento (Copia di identità o passaporto)

**ELENCO ALLEGATI**

Allegato 1 - Dati personali del soggetto che presenta l'osservazione

Allegato 2 - Copia del documento di riconoscimento in corso

Allegato 3: immagini cartografiche

Luogo e data... GRIPOLI 6/8/2024

Il/La dichiarante



*Maria Luisa Provisiero*



# ALLEGATO 1

## LEGENDA

Limite area di notevole interesse pubblico

-  eolico in progetto
-  eolico in progetto (Rempillo)
-  siti archeologici Regione Toscana

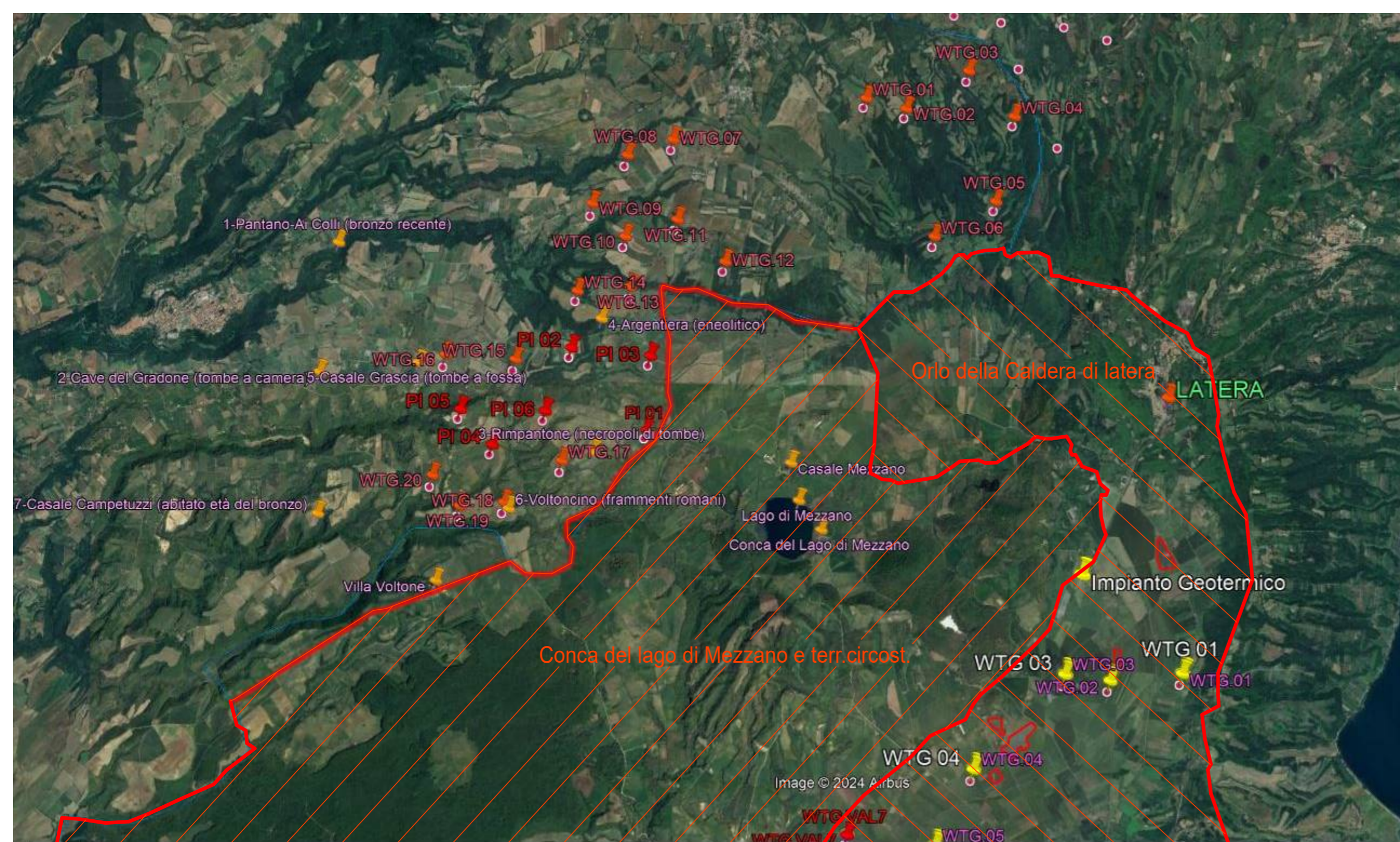



Parco eolico di Pitigliano n.20 Aerogeneratori	Beni paesaggistici D.lgs 42/04 (Distanze in mt. degli areogen.)		Parco eolico di Pitigliano n.20 Aerogeneratori	Beni paesaggistici D.lgs 42/04 (Distanze in mt. degli areogen.)	
	Conca del lago di Mezzano e terr.circost.	Orlo della Caldera di latera (D.seg.reg.15/02/24 n.22)		Conca del lago di Mezzano e terr.circost.	Orlo della Caldera di latera (D.seg.reg.15/02/24 n.22)
WTG.01	2.800,00	2.300,00	WTG.11	800,00	2.700,00
WTG.02	2.700,00	1.900,00	WTG.12	300,00	1.900,00
WTG.03	///	2.200,00	WTG.13	400,00	///
WTG.04	///	1.600,00	WTG.14	1.100,00	///
WTG.05	2.300,00	500,00	WTG.15	1.900,00	///
WTG.06	1.400,00	300,00	WTG.16	2.600,00	///
WTG.07	1.700,00	///	WTG.17	600,00	///
WTG.08	1.600,00	///	WTG.18	600,00	///
WTG.09	1.300,00	///	WTG.19	800,00	///
WTG.10	700,00	///	WTG.20	1.300,00	///



# ALLEGATO 2

## LEGENDA

Limite area di notevole interesse pubblico

-  eolico in progetto
-  eolico in progetto (Rempillo)
-  siti archeologici Regione Toscana

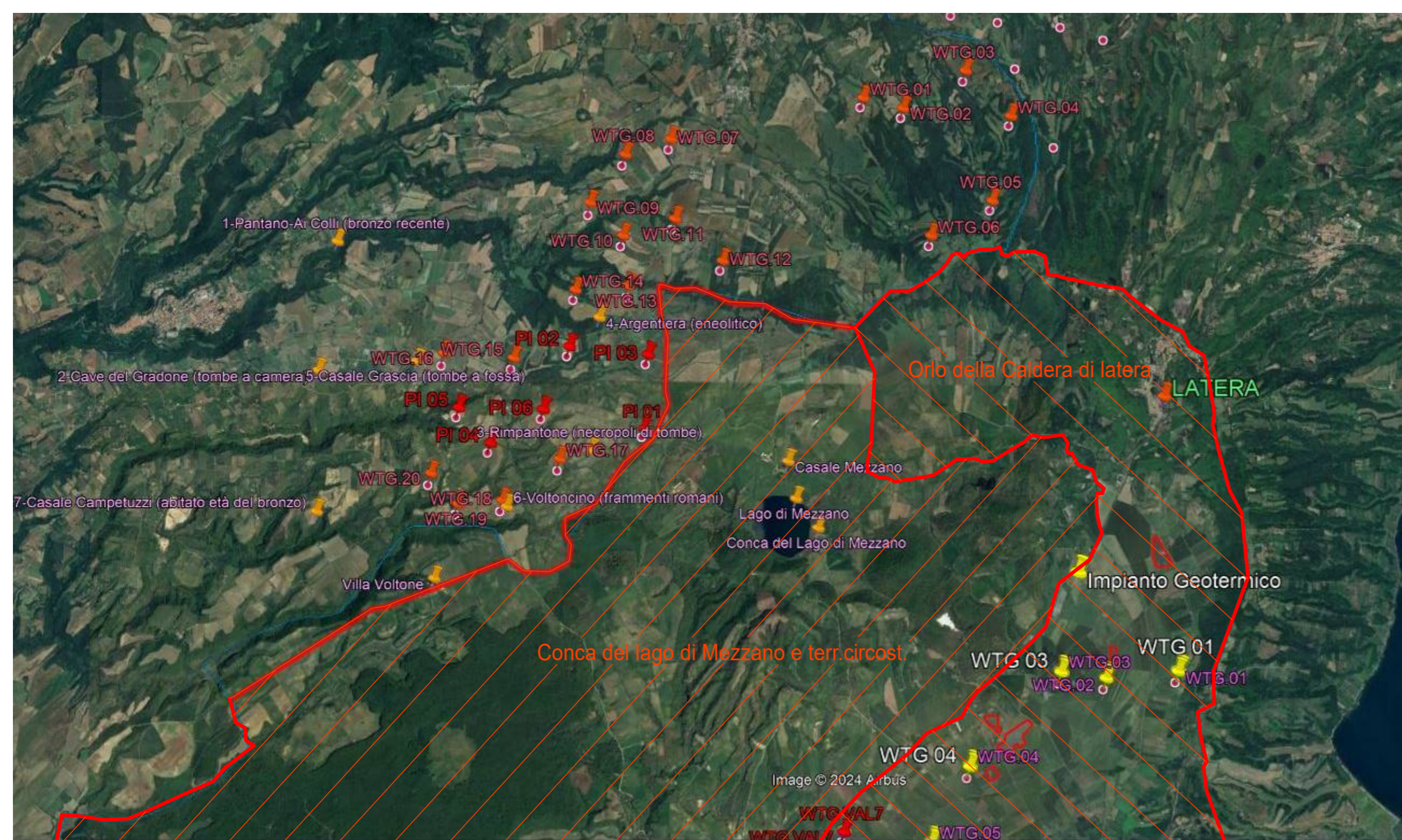

Parco eolico di Pitigliano	Siti archeologici Regione Toscana (Distanze in mt. degli aerogen.)							Parco eolico di Pitigliano	Siti archeologici Regione Toscana (Distanze in mt. degli aerogen.)						
n.20 Aerogeneratori	1 Pantano	2 Cave del Gradone	3 Rimpantone	4 Argentiera	5 Casale Grascia	6 Voltoncino	7 Casale Campetuzzi	n.20 Aerogeneratori	1 Pantano	2 Cave del Gradone	3 Rimpantone	4 Argentiera	5 Casale Grascia	6 Voltoncino	7 Casale Campetuzzi
WTG.01	///	///	///	///	///	///	///	WTG.11	///	///	///	1.500,00	///	///	///
WTG.02	///	///	///	///	///	///	///	WTG.12	///	///	///	1.700,00	///	///	///
WTG.03	///	///	///	///	///	///	///	WTG.13	///	///	///	500,00	2.900,00	///	///
WTG.04	///	///	///	///	///	///	///	WTG.14	///	///	///	400,00	2.200,00	///	///
WTG.05	///	///	///	///	///	///	///	WTG.15	2.700,00	2.500,00	1.600,00	1.200,00	1.300,00	1.900,00	///
WTG.06	///	///	///	///	///	///	///	WTG.16	2.000,00	1.700,00	2.300,00	2.100,00	400,00	2.100,00	2.600,00
WTG.07	///	///	///	///	///	///	///	WTG.17	///	///	500,00	1.900,00	2.300,00	900,00	///
WTG.08	///	///	///	///	///	///	///	WTG.18	///	2.900,00	1.300,00	2.700,00	2.200,00	100,00	2.400,00
WTG.09	///	///	///	///	///	///	///	WTG.19	///	2.500,00	1.900,00	///	1.900,00	600,00	1.900,00
WTG.10	///	///	2.800,00	1.100,00	///	///	///	WTG.20	///	2.000,00	2.200,00	///	1.500,00	1.100,00	1.500,00



## ALLEGATO 3 VINCOLI PAESAGGISTICI ex ART. 136 del CBC Pitigliano e Sorano

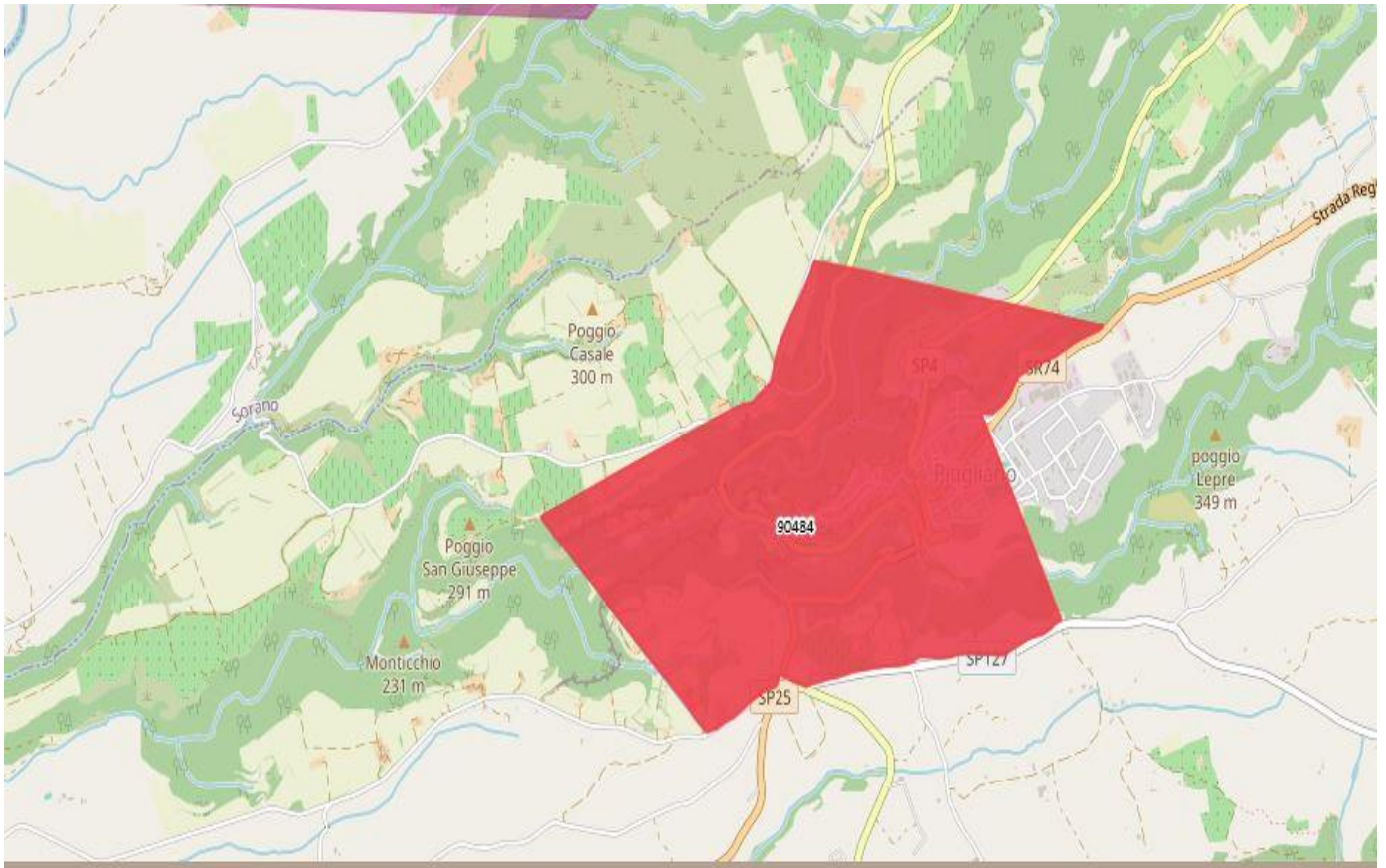

Vincolo [90484]	<b>ZONA DEL CENTRO STORICO DI PITIGLIANO ED AREA CIRCOSTANTE CARATTERIZZATA DA MEMORIE STORICHE E DA MONUMENTI INSIGNI SITA NEL COMUNE DI PITIGLIANO</b>
Pubblicazione	GU n° 183 del 1967-07-22
<b>Decreto</b>	emissione: 1967-07-01
Legge istitutiva	L1497/39
Stato del vincolo	Vincolo operante
Uso	Modificabilità previa autorizzazione
Lettera M	NO

per il Comune di Pitigliano Codice Vincolo **90484** “*Zona del Centro Storico di Pitigliano ed area circostante caratterizzata da memorie storiche e da monumenti insigni*”, l’unico aerogeneratore interno alla fascia di rispetto di 3Km è il n.WTG.16 ml.2.900,00;

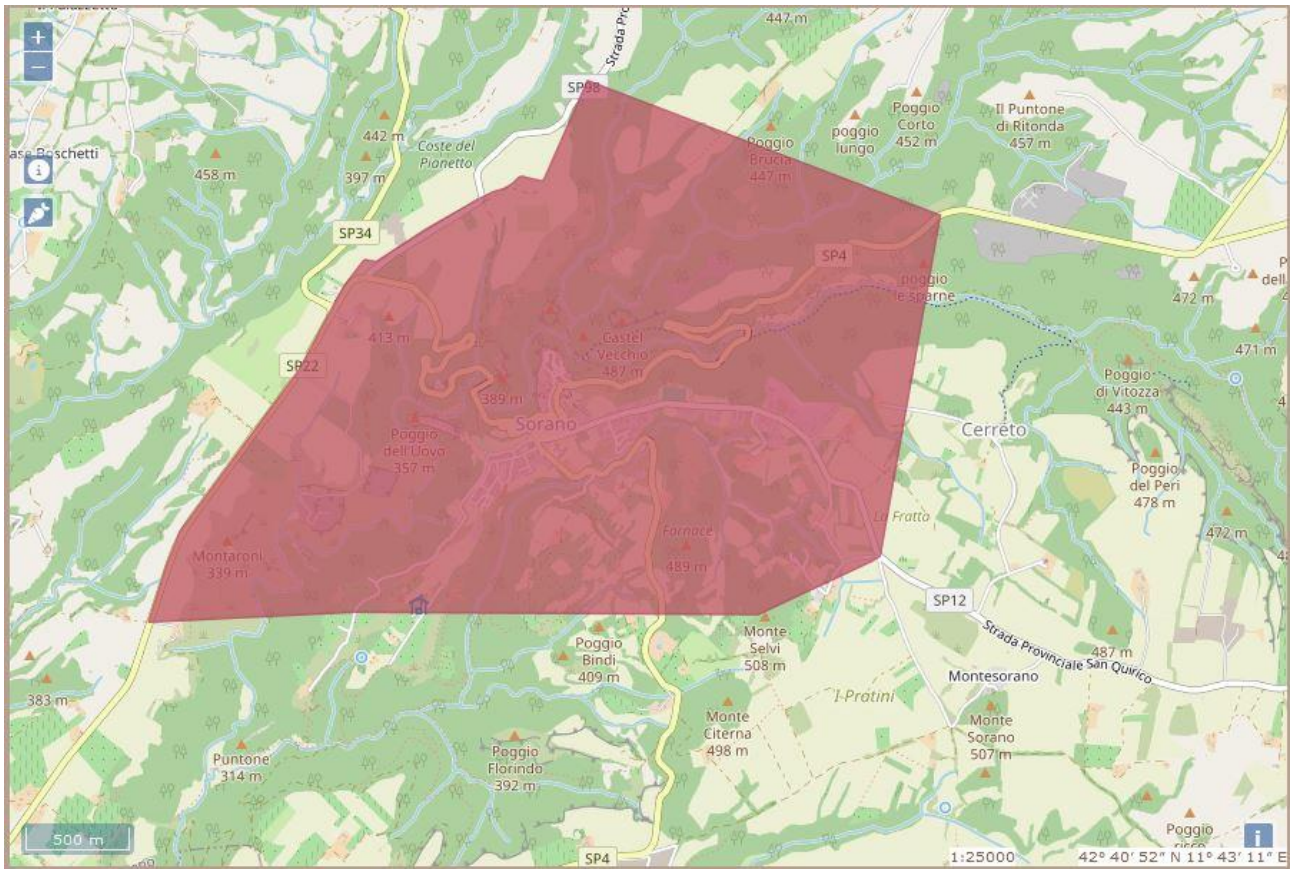

▼ 90500 ZONA DELLO ABITATO DI SORANO CARATTERIZZATA DA SINGOLARE OMOGENEITA ARCHITE... 1975-07-07 1975-05-18

Vincolo [90500]	ZONA DELLO ABITATO DI SORANO CARATTERIZZATA DA SINGOLARE OMOGENEITA ARCHITETTONICA E DALLE COLLINE E VALLATE VICINE RICCHE DI VEGETAZIONE SITA IN COMUNE DI SORANO
Pubblicazione	GU n° 178 del 1975-07-07
<b>Decreto</b>	emissione: 1975-05-18
Legge istitutiva	L1497/39
Stato del vincolo	Vincolo operante
Uso	Modificabilità previa autorizzazione
Lettera M	NO
<b>Geometria</b>	

per il Comune di Sorano Codice Vincolo **90500** “Zona dell’abitato di Sorano caratterizzata da singolare omogeneità architettonica e vallate ricche di vegetazione”,

gli unici aerogeneratori interni alla fascia di rispetto di 3Km sono il n.WTG.07 ml.2.500,00 e il n.WTG.08 ml.2.300,00.



## ALLEGATO 4 alle OSSERVAZIONI all'IMPIANTO EOLICO INDUSTRIALE denominato " PITIGLIANO"

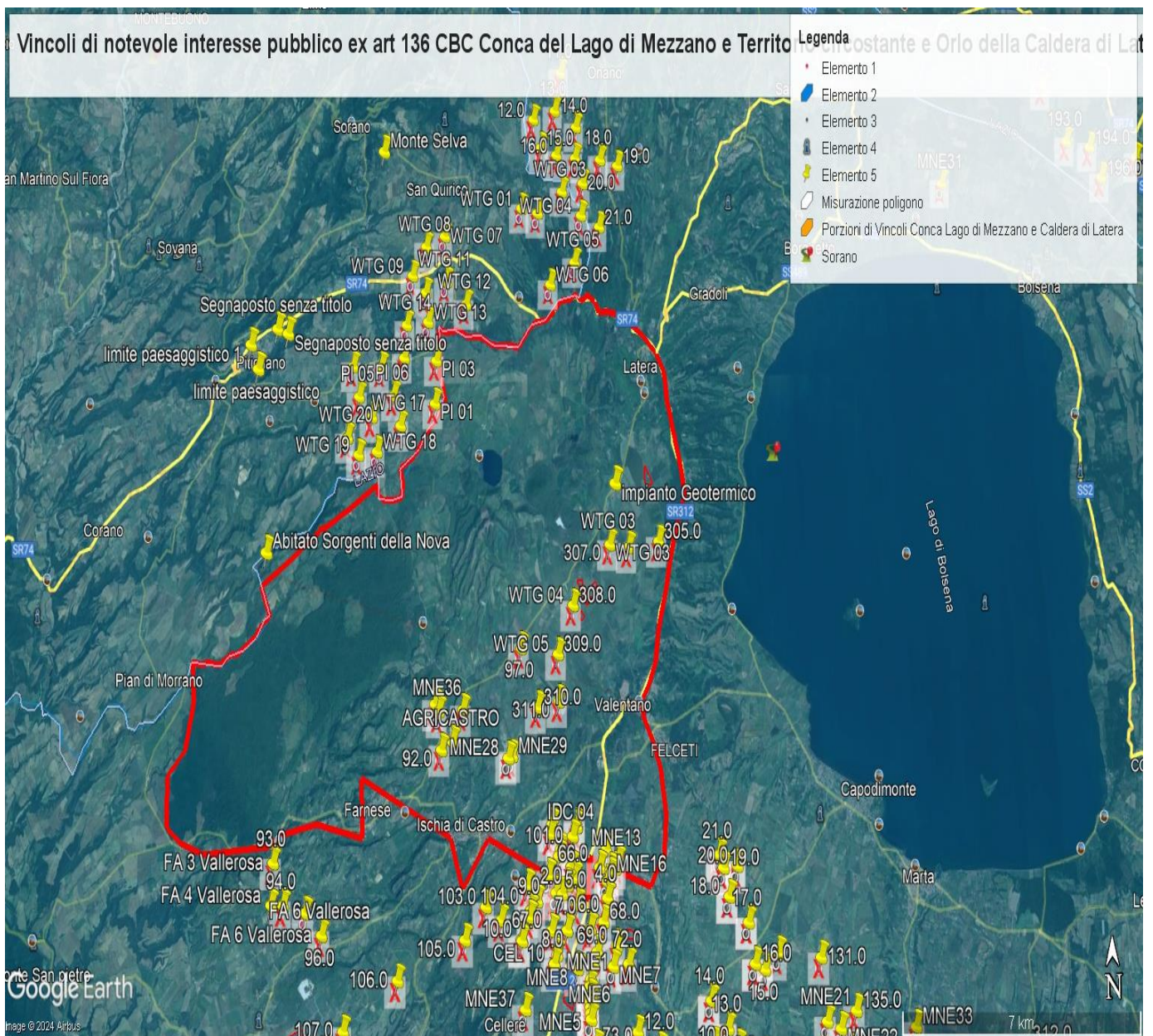

**IMMAGINE 1.** Confini esterni in rosso dei due vincoli laziali ( uniti) della Conca del Lago di Mezzano e territorio circostante ( Selva del Lamone) e Orlo della Caldera di Latera ... entrambi di notevole interesse pubblico nelle cui fasce di rispetto di tre chilometri ricadrebbero con distanze diverse gli aerogeneratori dell'impianto eolico industriale " Pitigliano". Si evidenzia anche il cumulo con altri impianti FER ( segnaposto gialli) nel Lazio e Toscana (Eolico Rempillo P01, P02 ecc).



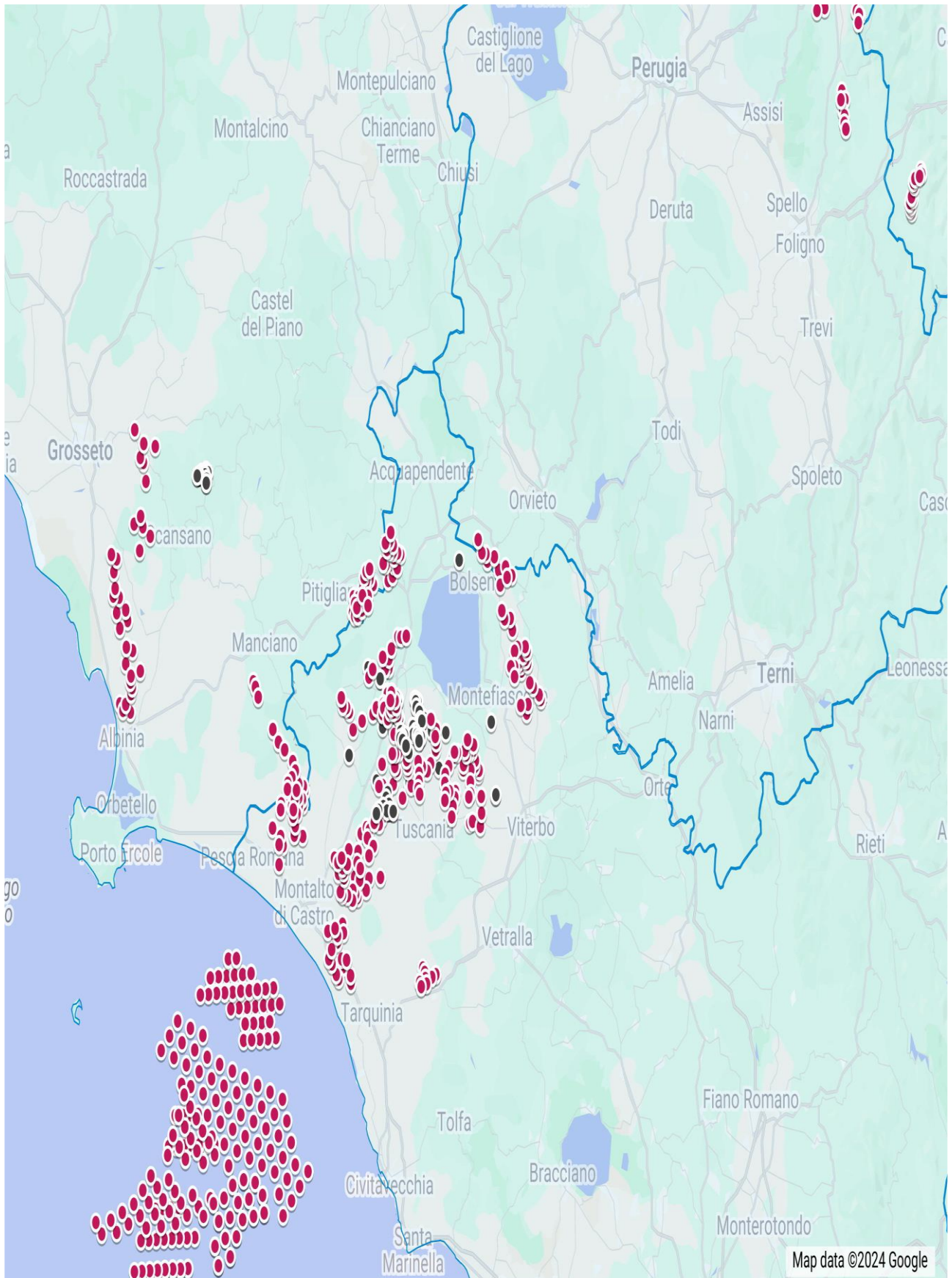

**IMMAGINE n 2.** Mappa eolici elaborata dall'Associazione Amici della Terra. La mappa evidenzia il cumulo degli impianti tra Lazio e Toscana.





Legenda

- |                        |   |                       |
|------------------------|---|-----------------------|
| PE_Wtg di progetto     | SE_Tema_Pitigliano                              | Ptp LAZIO             |
| ● Wtg di progetto      | PIT - PIANO PAESAGGISTICO                       | art.136               |
| — cavidotto            | Art.136   | ex-1497-cd            |
| Stazioni elettriche    | immobili ed aree di notevole interesse pubblico | ambiti amministrativi |
| — sottostazione utente | parco pitigliano                                | Confini regionali     |
| ■ parco pitigliano     |   |                       |

*Individuazione dei beni tutelati in base all'art.136 del d.lgs.42/200*

**IMMAGINE n. 3** Mappa prodotta dalla proponente dove si vede che è stato ignorato il vincolo di notevole interesse pubblico ex art. 136 del CBC dell'Orlo della Caldera di Latera. Nelle sue fasce di rispetto ricadrebbero diversi aerogeneratori.



## Analisi di Intervisibilità Cumulativa delle Pale Eoliche

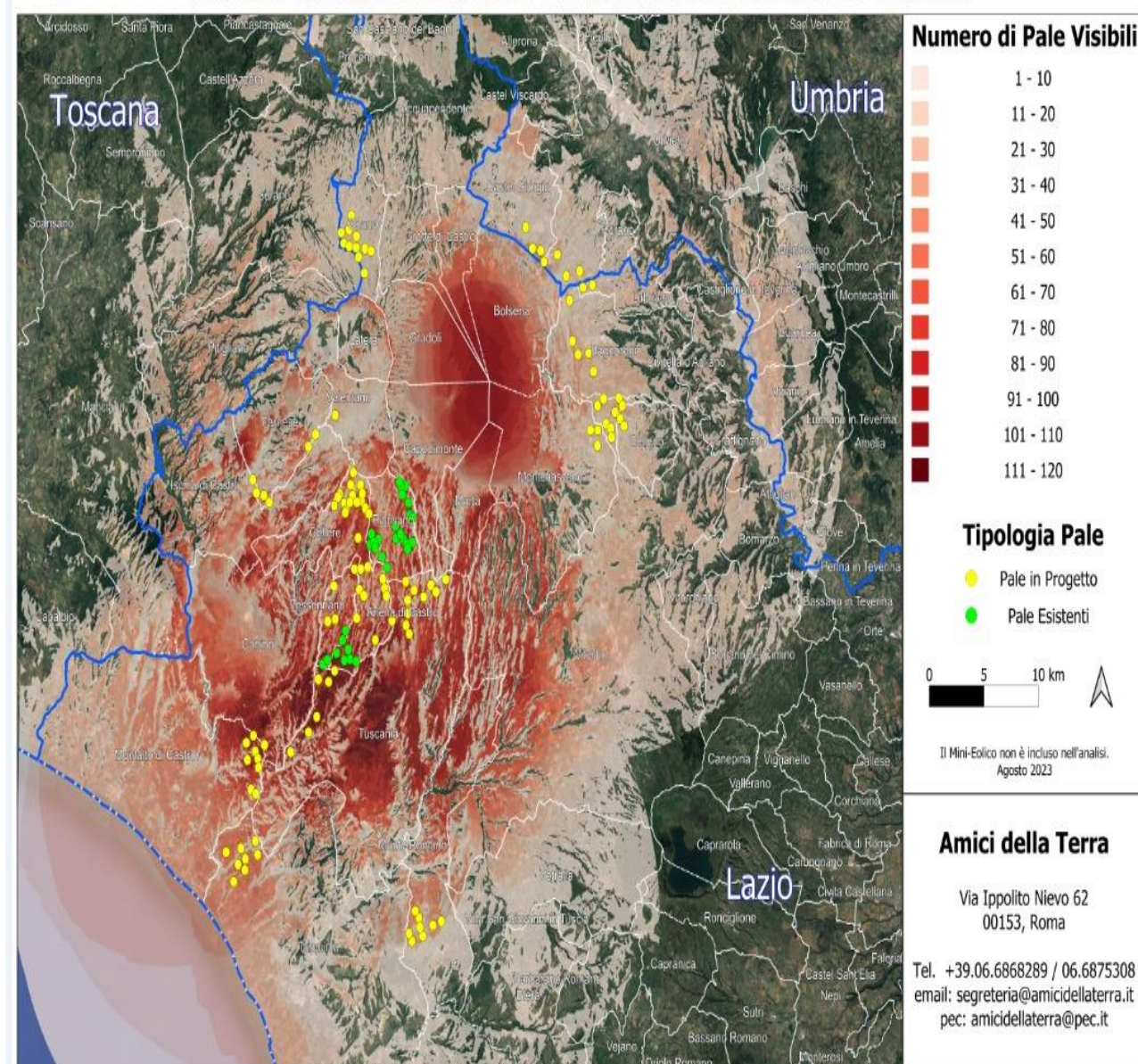

**IMMAGINE n. 4** Mappa della intervisibilità degli impianti eolici elaborata dall'Associazione nazionale Amici della Terra. La mappa non è aggiornata comunque rende molo bene dell'enorme impatto visivo creato dal cumulo degli impianti.