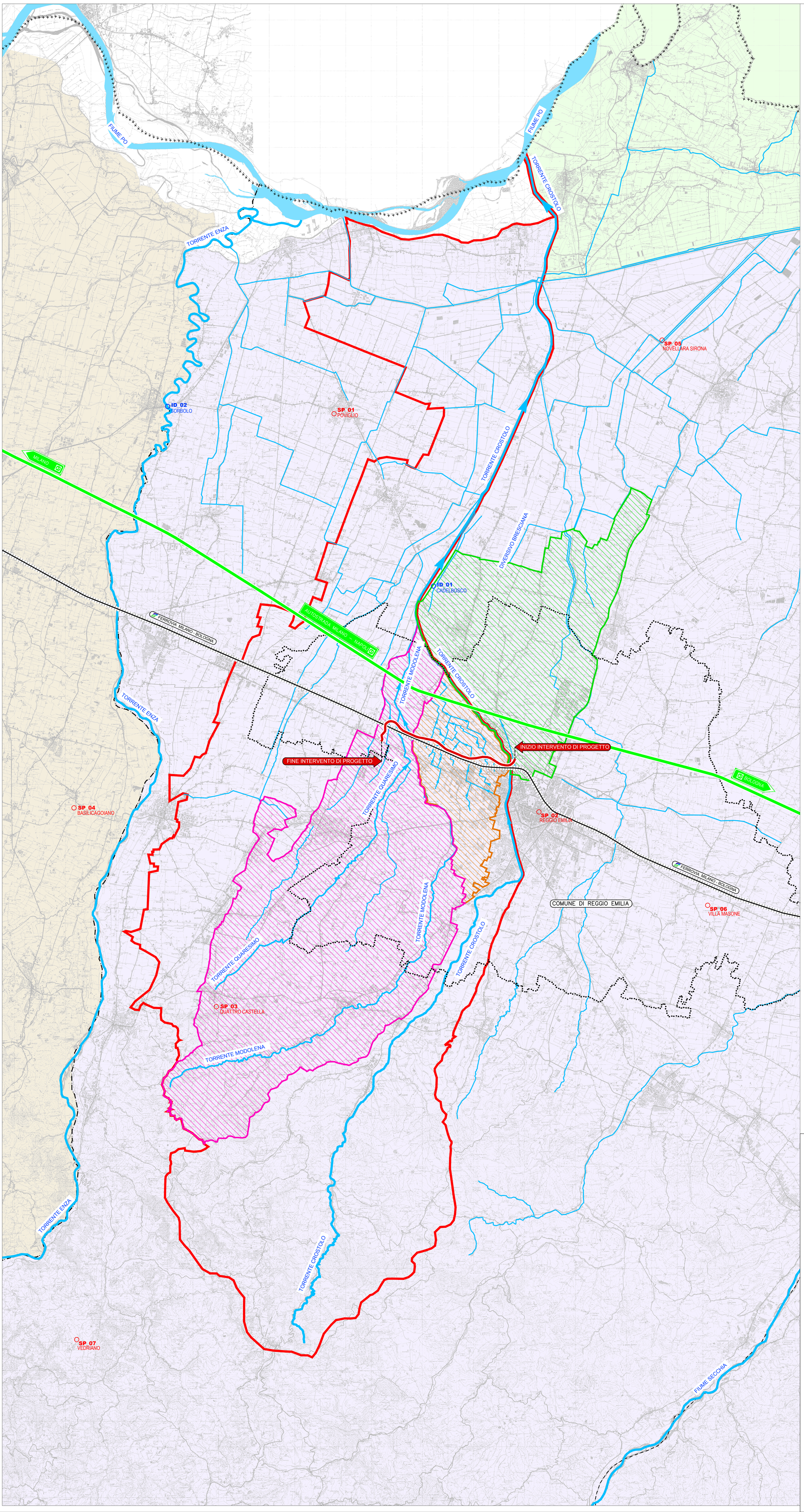

STAZIONI PLUVIOMETRICHE

COD.	NOME	COMUNE	PROV	STRUM.	QUOTA (m slm)	ANNI ATTIVITA'
SP_01	POVIGLIO	Poviglio	(RE)	RP	29	1963-2008
SP_02	REGGIO EMILIA	Reggio Emilia	(RE)	RP	51	1951-2011
SP_03	QUATTRO CASTELLA	Quattro Castella	(RE)	RP	173	2003-2011
SP_04	BASILICAGOIANO	Montechiarugolo	(PR)	RP	113	1966-2007
SP_05	NOVELLARA SIRONA	Novellara	(RE)	P	19	1936-2005
SP_06	VILLA MASONE	Reggio Emilia	(RE)	P	56	1924-2005
SP_07	VEDRIANO	Canossa	(RE)	P	590	1913-2001

STAZIONI IDROMETRICHE

COD.	NOME	COMUNE	PROV	PROPRIETA'	GESTIONE	TORRENTE
ID_01	CADELBOSCO	Cadelbosco di Sopra	(RE)	ARPA	ARPA	Crostolo
	X Gauss Boaga Ovest 32	Y Gauss Boaga Ovest 32	TIPO STAZIONE		QUOTA (m slm)	ANNI ATTIVITA'
	1625122	4959620	Stazione per misura di portata con idrometrografo		25,42	2003-2011

COD.	NOME	COMUNE	PROV	PROPRIETA'	GESTIONE	TORRENTE
ID_02	SORBOLO	Sorbolo	(PR)	ARPA	ARPA	Enza
	X Gauss Boaga Ovest 32	Y Gauss Boaga Ovest 32	TIPO STAZIONE		QUOTA (m slm)	ANNI ATTIVITA'
	1614940	4966666	Stazione per misura di portata con idrometrografo		23.85	2009-2011

LEGENDA

TERRITORIO

- Confine Comune Reggio Emilia

INFRASTRUTTURE ESISTENTI

- Autostrade
- Ferrovie

INFRASTRUTTURE DI PROGETTO

- Tracciato di progetto

ACQUE SUPERFICIALI

- AO11002 SECCHIA a PIOPPA — Stazione di misura della portata
- SP_02 REGGIO EMILIA — Stazione di misura delle precipitazioni

ACQUE SUPERFICIALI

- Corsi d'acqua principali
- Corsi d'acqua secondari
- Consorzio di Bonifica dell'Emilia Centrale
- Consorzio di Bonifica Parmense
- Consorzio di Bonifica Terre di Gonzaga
- Bacino Torrente Crostolo
- Bacino Torrente Quaresimo e Modolena
- Bacino Cavo Guazzatore
- Bacino Diversivo Bresciana

Anas SpA

Direzione Centrale Progettazione

PROLUNGAMENTO DELLA S.S. n ° 9 "TANGENZIALE NORD di REGGIO EMILIA" NEL TRATTO DA S. PROSPERO STRINATI A CORTE TEGGE

PROGETTO DEFINITIVO

COORDINAMENTO GRUPPO DI PROGETTAZIONE:
COMUNE DI REGGIO EMILIA
ing. David Zilioli - Dirig. U.diP. Area Nord

IL PROGETTISTA:
dott. ing. Andrea Burchi
Ordine Ingegneri di Bologna n° 7927A

IL COORDINATORE PER LA SICUREZZA IN FASE DI PROGETTAZIONE:
dott. ing. Rodolfo Biondi
Ordine Ingegneri di Modena n° 1256

IL GEOLOGO:
dott. geol. Pier Luigi Cocetti
Ordine Geologi della Regione Emilia Romagna n° 455

GRUPPO DI PROGETTAZIONE:
SITECO
ing. Andrea Burchi

PROGETTISTA
ORDINE DEGLI INGEGNERI DELLA PROVINCIA DI BOLOGNA
INGEGNERE ANDREA BURCHI
Settore A
N° 7927 / A

TECNICO COMPETENTE (O PROGETTISTA SPECIALISTICO)
ORDINE DEGLI INGEGNERI DELLA PROVINCIA DI PARMA
INGEGNERE
N° 1000

VISTO: IL RESPONSABILE DEL PROCEDIMENTO	*VISTO: IL RESPONSABILE UNITA' DEL COORDINAMENTO*	*PROTOCOLLO*	*DATA*
ing. Angela Maria Carbone	ing. Nicola Dinnella		

07_IDROLOGIA E IDRAULICA
PLANIMETRIE DI INQUADRAMENTO
INQUADRAMENTO IDROGRAFICO E VINCOLI IDRAULICI

CODICE PROGETTO (PROGETTO / LIV. PROG. / N. PROG.)	*NOME FILE*	*REVISIONE*	*SCALA:*
COB027 D 1101	07_3_T00ID00IDRC001A.DWG CODICE ELAB. T00ID00IDRC001	A	1:50000

REV.	DESCRIZIONE	DATA	REDATTO	VERIFICATO	APPROVATO
C					
B					
A	EMISSIONE	settembre 2013	ing. N.Mammi	ing. R.Teilò	ing. A. Burchi

Mod.CDGT.DCP.06.13 - rev. 0 del 17/11/2008