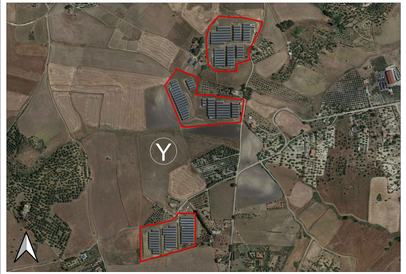

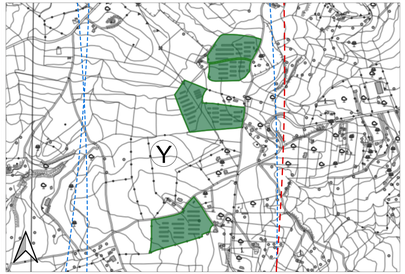

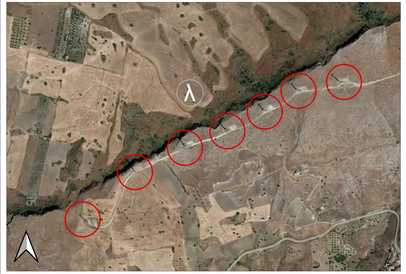

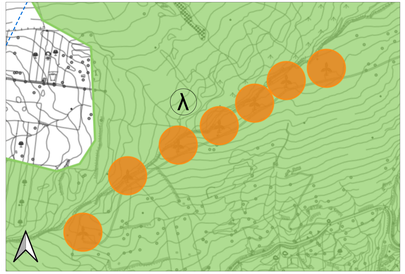

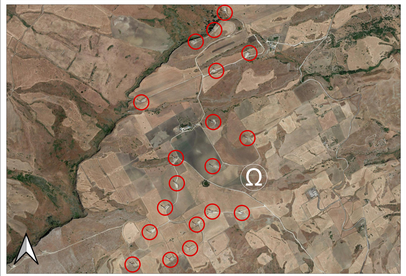

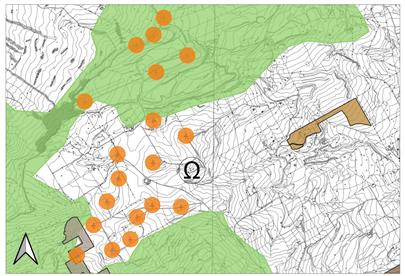

IMPIANTI FV IN CORSO DI APPROVAZIONE

Indicativo	Progetto	Proponente	Potenza richiesta
A	Barriera Noce	Alta Capital 15 S.r.l.	50,00 MWp
B	Serra Della Milicia	Alta Capital 7 S.r.l.	36,05 MWp
C	Deri	Bee Magalufo S.r.l.	3,654 MWp
D	Villarosa 1	Solaria Promoz. e Sviluppo S.r.l.	6,25 MWp
E	Margio	Bee Margio S.r.l.	8,42 MWp
F	PES001	Voltalia Italia S.r.l. Unipersonale	3,998 MWp
G1	DGF007	Ecosicily 2 S.r.l.	5,985 MWp
G2	DGF048	Ecosicily 2 S.r.l.	4,495 MWp

IMPIANTI EOLICI IN CORSO DI APPROVAZIONE

Indicativo	Progetto	Proponente	Potenza richiesta
1	S. Caterina D'aless.	Repower Renewable S.p.a.	30,00 MWp
2	Acquasanta	AM FTV Rolica Menta S.r.l.	28,80 MWp
3	Zoida	EDPR Sicilia Wind S.r.l.	29,70 MWp
4	Recattivo	E-Way Land S.r.l.	28,00 MWp
5	Eolico cod.proc.1048	Regran S.r.l.	0,975 MWp
6	Eolico cod.proc.1039	Verga Costruzioni S.r.l.	0,975 MWp
7	Eolico cod.proc.1040	Naren S.r.l.	0,975 MWp
8	Eolico cod.proc.1041	Co Ed.In S.p.a.	0,975 MWp
9	Eolico cod.proc.1037	Mi.Co S.r.l.	0,975 MWp

IMPIANTI FV ESISTENTI NEL RAGGIO DELL'INVILUPPO

Indicativo	Superficie	Potenza stimata
X	2,10 ha	~ 3,15 MW
Y	8,00 ha	~ 12,00 MW

IMPIANTI EOLICI ESISTENTI NEL RAGGIO DELL'INVILUPPO

Indicativo	n° Torri	Potenza stimata
λ	7	~ 14,00 MW
Ω	19	~ 38,00 MW

Confine aree per cumulo (raggio di 10 km)

Inviluppo

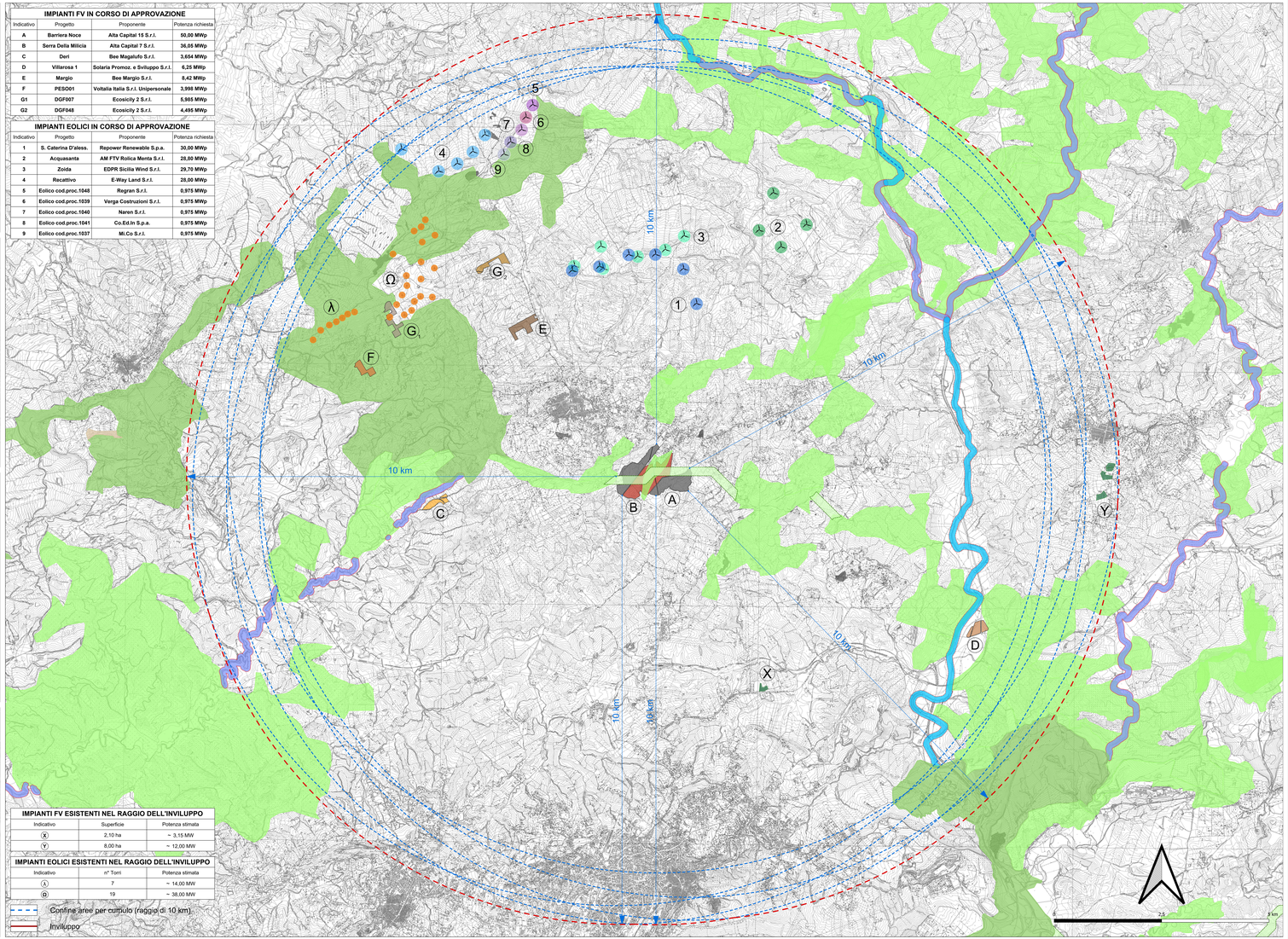

LEGENDA

- A_AV Barriera Noce
- B_Cod. Proc.1624_AV Serra della Milicia
- C_Cod.Proc. 2971_AV Deri
- D_Cod.Proc.2041_FV Villarosa 1
- E_Cod.Proc.2123_AV Margio
- F_Cod.Proc.1292_FV PES01
- G1_Cod.Proc.1757_FV DGF007
- G2_Cod.Proc.1336_FV DGF048
- 1_Cod.Proc.1551_Eolico Santa Caterina D'Alessandria
- 2_Cod.Proc.2457_Parco Eolico Acquasanta
- 3_Cod.Proc.2360_Parco Eolico Zoida
- 4_Cod.Proc.2254_Parco Eolico Recattivo
- 5_Cod.Proc.1048_Impianto eolico
- 6_Cod.Proc.1039_Impianto Eolico
- 7_Cod.Proc.1040_Impianto eolico
- 8_Cod.Proc.1041_Impianto Eolico
- 9_Cod.Proc.1037_Impianto Eolico
- Eolico esistente
- FV Esistenti
- Zone cuscinetto (Buffer zones)
- Nodi RES

Corridoi lineari
- Corridoio lineare da riqualificare
- Corridoio lineare

Corridoi diffusi
- Corridoio diffuso da riqualificare
- Corridoio diffuso

CARTA DELLA RETE ECOLOGICA SICILIANA - RES

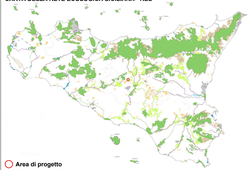

Area di progetto

ALTA CAPITAL15

Alta Capital 15 S.r.l.
Galleria San Federico, 16
10121 Torino (TO)
P.Iva 12662180012
PEC altacapital15.pec@maildoc.it

Progettista

ID&A Industrial Designers & Architects
Industrial Designers and Architects S.r.l.
Via Cadore, 45
20038 Seregno (MB)
p.iva 07243770969
pec: ideaplan@pec.it mail:info@ideaplan.biz

Progetto per la realizzazione dell'impianto agrivoltaico integrato ecocompatibile "Barriera Noce" da 50,00 MWp a Caltanissetta 93100.

Studio di Impatto Ambientale

Studio e verifica dell'effetto cumulo su CTR con altri progetti ed impianti FER limitrofi già realizzati e in previsione di realizzazione nel raggio di area vasta pari a 10 km, in relazione ai corridoi diffusi riportati nella Rete Ecologica Siciliana - RES.

Revisione n.	data	aggiornamenti
1		
2		
3		

Elenco Elab.

RS 06 SIA

0601 I1

nome file: 0601 I1 - Studio e verifica dell'effetto cumulo su ctr e corridoi diffusi RES.dwg

	data	nome	firma
redatto	02.08.2024	CURRIV	
verificato	02.08.2024	FUSSINI	
approvato	02.08.2024	SLANCIGNI	

DATA 02.08.2024 scala varie