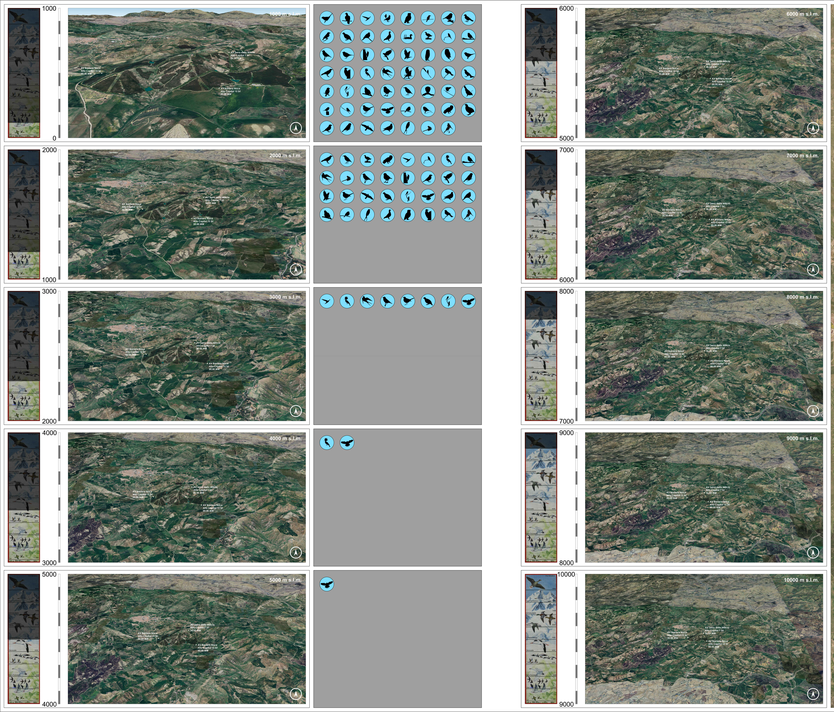

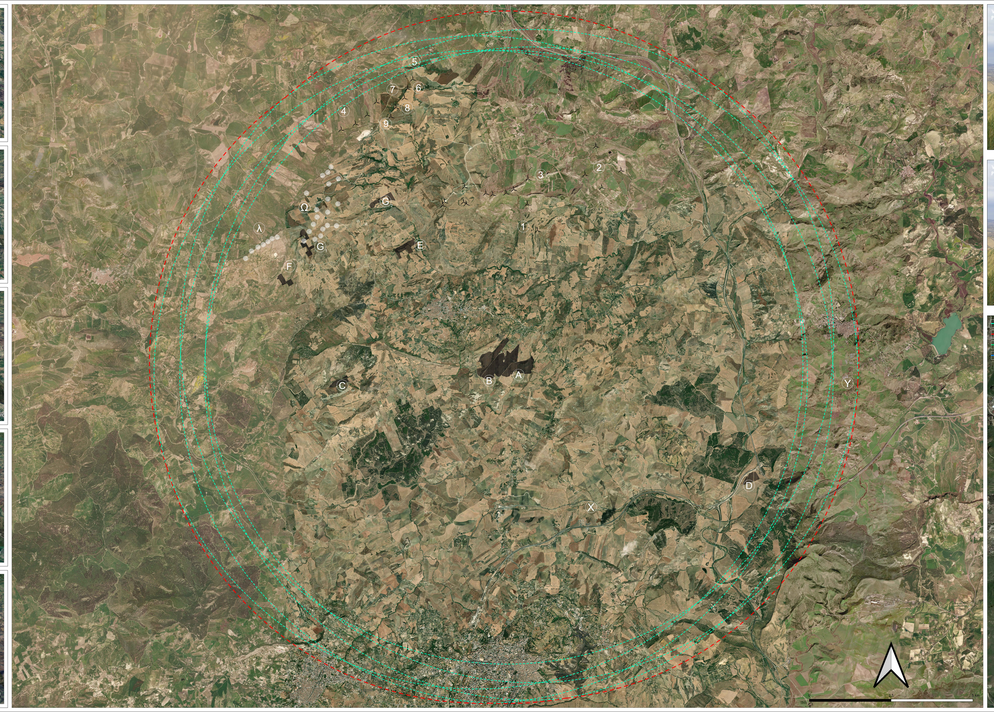

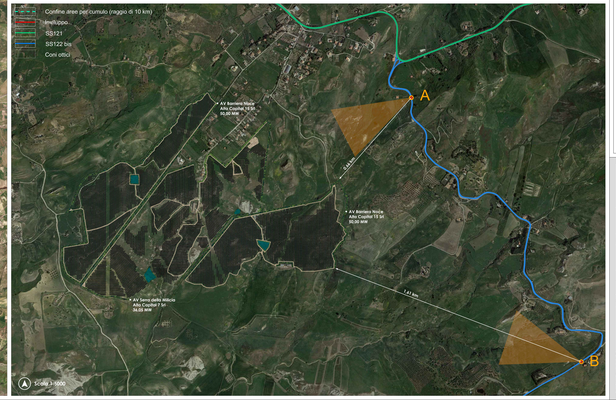

LEGENDA

IMPIANTI FV IN CORSO DI APPROVAZIONE

Indicativo	Progetto	Proponente	Potenza richiesta
A	Barriera Nocie	Alta Capital 15 S.r.l.	50,00 MWp
B	Serro Dello Ritcio	Alta Capital 7 S.r.l.	50,00 MWp
C	Deri	Sea Megafuto S.r.l.	3,654 MWp
D	Vitarosa 1	Solaria Promoz. e Sviluppo S.r.l.	4,22 MWp
E	Margio	Sea Megafuto S.r.l.	5,42 MWp
F	PISCIOTI	Vulcano Italia S.r.l. Unipersonale	3,995 MWp
G1	DOP587	Elosestiy 2 S.r.l.	8,985 MWp
G2	DOP588	Elosestiy 2 S.r.l.	4,495 MWp

IMPIANTI EOLICI IN CORSO DI APPROVAZIONE

Indicativo	Progetto	Proponente	Potenza richiesta
1	S. Caterina D'Alesa.	Repower Renewable S.p.a.	30,00 MWp
2	Acquasanta	AM FTV Rivilca Monte S.r.l.	29,00 MWp
3	Zuale	ESPR Sicilia Wind S.r.l.	29,70 MWp
4	Recattivo	E.Way Land S.r.l.	28,00 MWp
5	Eolico cod.pres.1546	Regrae S.r.l.	8,971 MWp
6	Eolico cod.pres.1039	Verga Costruzioni S.r.l.	8,971 MWp
7	Eolico cod.pres.1540	Nemo S.r.l.	8,971 MWp
8	Eolico cod.pres.1041	Co.Ed.Ki S.p.a.	8,971 MWp
9	Eolico cod.pres.1837	M.Ce S.r.l.	8,971 MWp

IMPIANTI FV ESISTENTI NEL RAGGIO DELL'INVILUPPO

Indicativo	Superfice	Potenza stimata
X	2,10 ha	~ 3,15 MW
Y	8,00 ha	~ 12,00 MW

IMPIANTI EOLICI ESISTENTI NEL RAGGIO DELL'INVILUPPO

Indicativo	n° Torri	Potenza stimata
I	7	~ 14,00 MW
B	19	~ 38,00 MW

LEGENDA

- Centrale Alta Valledolmo
- Impianto Cimarosa
- Impianto Sea Mp
- Impianto Scopello
- Impianto Alcamo Marina
- Impianto Sea Mp
- Impianto Alcamo Marina
- Impianto Sea Mp
- Impianto Sea Mp
- Impianto Sea Mp