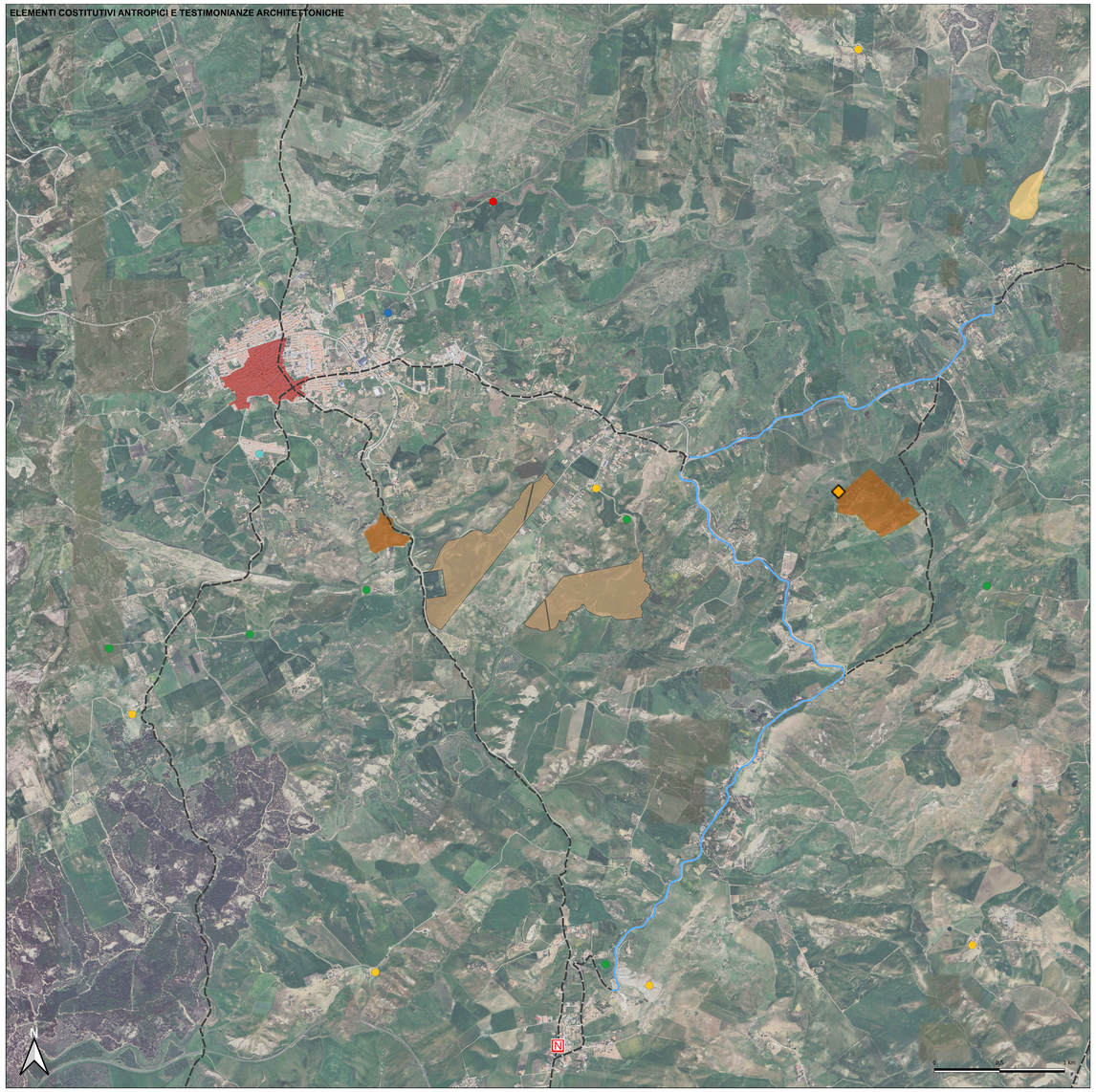


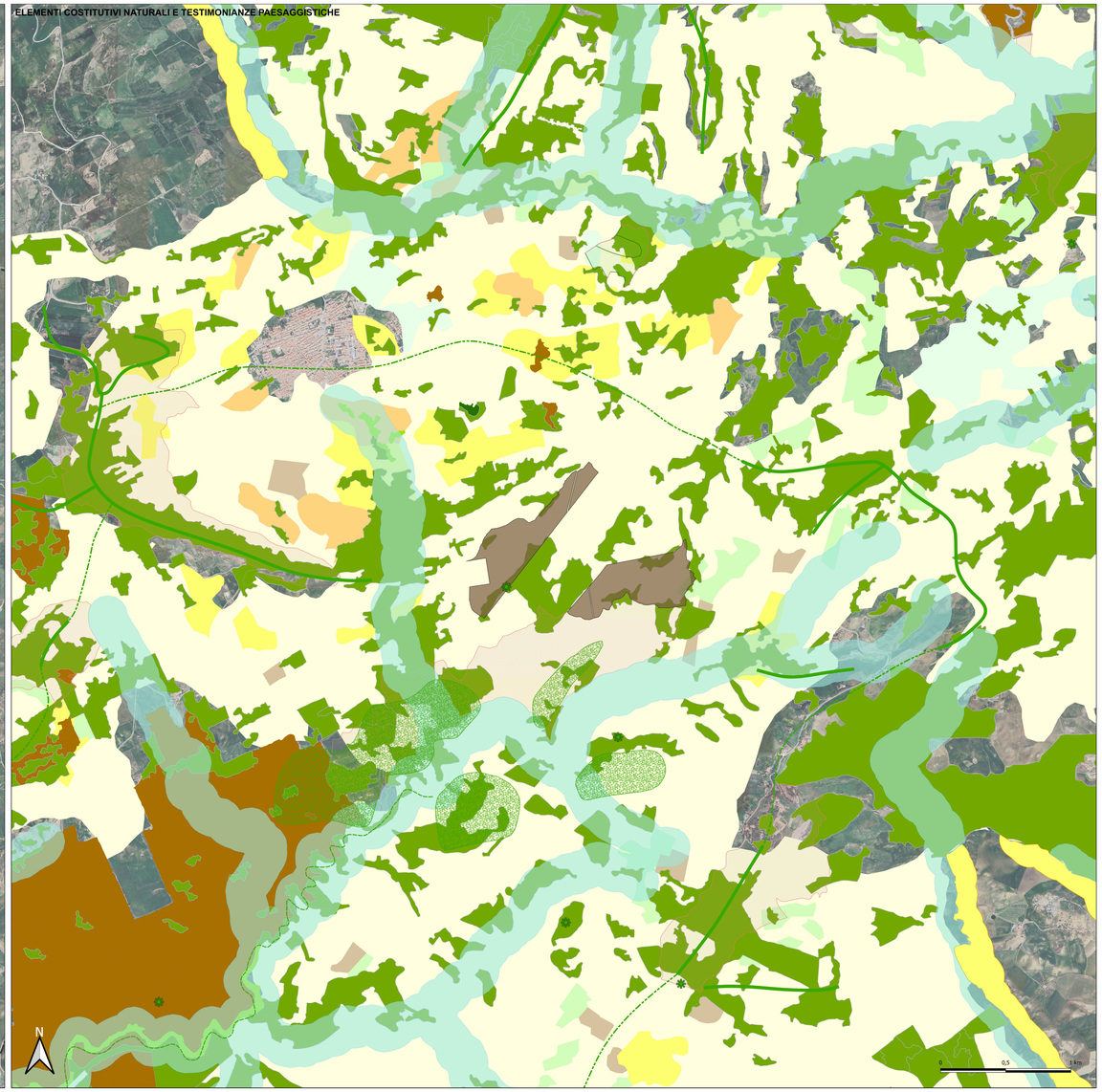


**LEGENDA_Elementi costitutivi antropici e testimonianze architettoniche**

- Area di progetto del campo agrivoltaico

Beni Isolati
- abbeveratoio
- chiesa
- cimitero
- masseria
- mulino
- strade panoramiche
- percorsi storici
- centri storici

nuclei storici
- nucleo
- Siti archeologici
- aree di interesse archeologico - art.142, lett. m, D.lgs.42/04
- aree archeologiche

**LEGENDA_Elementi costitutivi naturali e testimonianze paesaggistiche**

- Area di progetto del campo agrivoltaico

elementi geomorfologici lineari
- Crinale primario
- Crinale rocciosoo
- Meandri
- Pareti rocciose
- cime

elementi geomorfologici areali
- Calanchi
- aree tutelate - art.134, lett. c, D.lgs. 42/04
- aree fiumi 150m - art.142, lett. c, D.lgs.42/04
- beni paesaggistici D.Lgs. 42/04

Riserve
- R.N.I. - A
- R.N.I. - B

vegetazione forestale
- Formazioni riparie
- Macchie e arbusteti mediterranei
- Querceti di rovere e roverella
- Rimboschimenti

Paesaggio agrario
- Paesaggio dei seminativi arborati
- Paesaggio dei mosaici colturali
- Paesaggio dei vigneti
- Paesaggio dell'agrumeto
- Paesaggio delle colture arboree
- Paesaggio delle colture erbacee

SPECIALE MICHELE
09.08.2024 11:00:17
GMT+00:00

ALTA CAPITAL15

Alta Capital 15 S.r.l.
Galleria San Federico, 16
10121 Torino (TO)
P.Iva 12662180012
PEC altacapital15.pec@maildoc.it

**Progettista**

ID&A Industrial Designers & Architects
Industrial Designers and Architects S.r.l.
via Cadore, 45
20038 Seregno (MB)
p.iva 07242770969
PEC ideaplan@pec.it mail info@ideaplan.biz

*Progetto per la realizzazione dell'Impianto agrivoltaico integrato ecocompatibile "Barriera Noce" da 50 MWp a Caltanissetta 93100 (CL).*

**Studio di Impatto Ambientale**

*Elementi costitutivi naturali e antropici, testimonianze di valore architettonico e paesaggistico, caratteristici e identitari del paesaggio agricolo direttamente interessato dal progetto al fine del loro mantenimento e conservazione.*

nome file

Elementi naturali e antropici, testimonianze storiche, architettoniche e paesaggistiche.dwg

| | data | nome | firma |
|---|---|---|---|
| redatto | 05.08.2024 | Curro | |
| verificato | 07.08.2024 | Falzone | |
| approvato | 07.08.2024 | Speciale | |

**Revisione**

| n. | data | aggiornamenti |
|---|---|---|
| 1 | | |
| 2 | | |
| 3 | | |

Elenco Elab.

**RS 06 SIA**

**0401 I1**

DATA 07.01.2024 Scala: 1:10000