ASSE PRINCIPALE
PROFILO TRATTO -RI05-TR01-RI06-
SCALA 1:2000/1:200

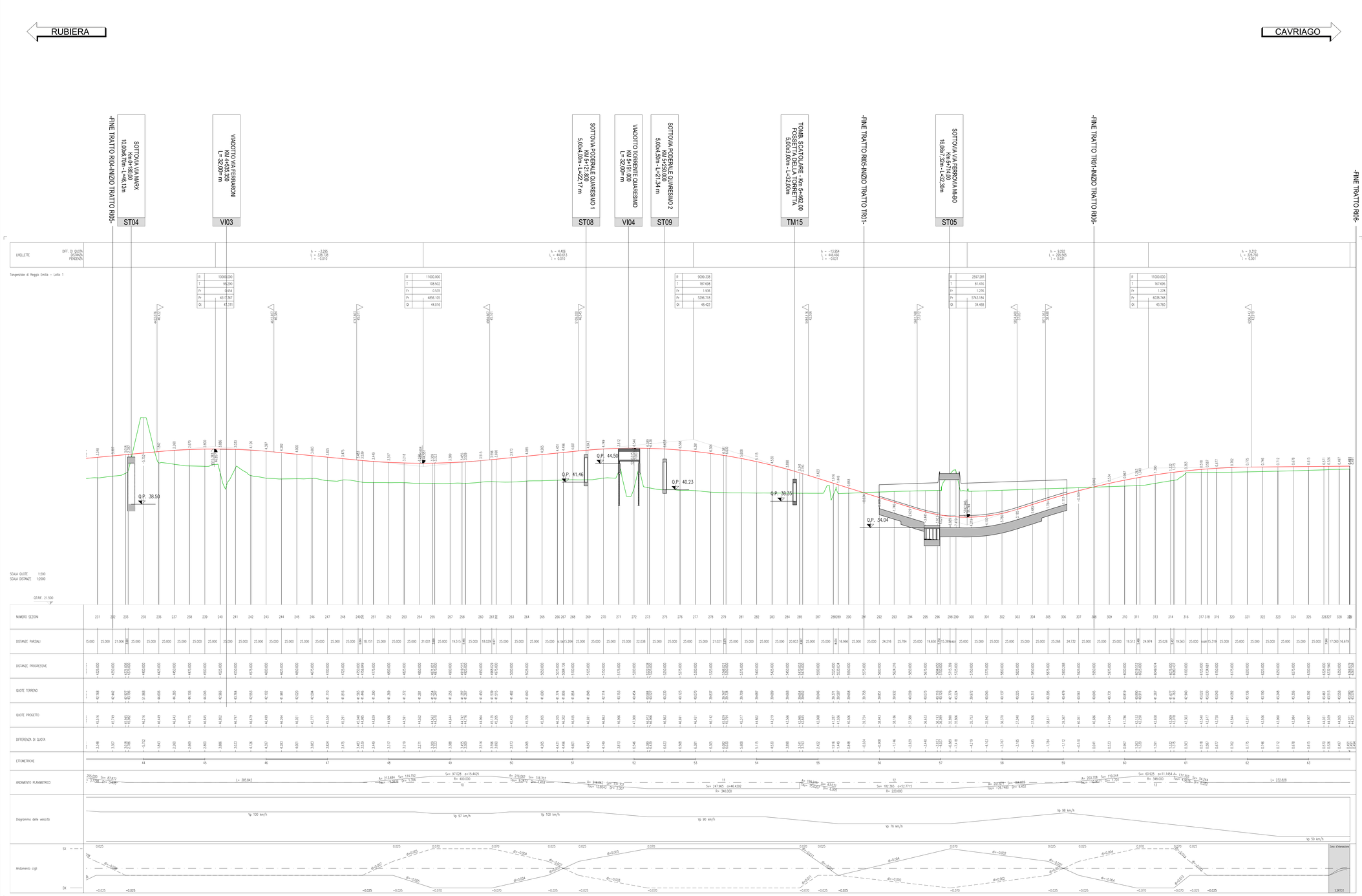

PIANTA CHIAVE

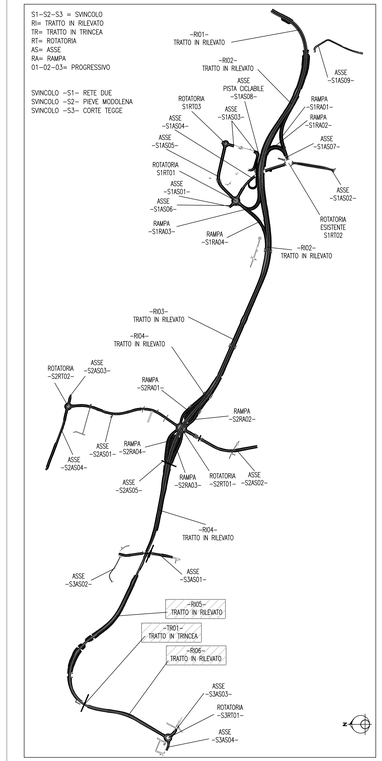

LEGENDA

Anas SpA

Direzione Centrale Progettazione

PROLUNGAMENTO DELLA S.S. n ° 9 "TANGENZIALE NORD di REGGIO EMILIA" NEL TRATTO DA S. PROSPERO STRINATI A CORTE TEGGE

PROGETTO DEFINITIVO

COORDINAMENTO GRUPPO DI PROGETTAZIONE:
COMUNE DI REGGIO EMILIA
ing. David Zilioli - Ding. U.SP. Area Nord

IL PROGETTISTA:
dott. ing. Andrea Burchi
Ordine Ingegneri di Bologna n° 7927A

IL COORDINATORE PER LA SICUREZZA IN FASE DI PROGETTAZIONE:
dott. ing. Rodolfo Biondi
Ordine Ingegneri di Modena n° 1256

IL GEOLOGO:
dott. geol. Pier Luigi Cocetti
Ordine Geologi della Regione Emilia Romagna n° 455

GRUPPO DI PROGETTAZIONE:
SITECO
Ing. Andrea Burchi

PROGETTISTA
Ordine degli Ingegneri della Provincia di Bologna
Ing. ANDREA BURCHI
Settore A
N° 7927 A

VISTO: IL RESPONSABILE DEL PROCEDIMENTO
ing. Angela Maria Carbone

VISTO: IL RESPONSABILE UNITA' DEL COORDINAMENTO
ing. Nicola Dinnella

PROTOCOLLO | *DATA*

11_PROFILI
ASSE PRINCIPALE
TRATTO - RI05 -TR01-RI06-

CODICE PROGETTO				NOME FILE	REVISIONE	SCALA:
PROGETTO: COBO27	LIV. PROG.: D	N. PROG.: 1101		11_A_-_PROFILI-ASSE-PRINCIPALE-TR05-TR01-TR06.DWG		
				CODICE ELAB.: 1 1 A S E S 1 1 R 0 5 0 0	0	1:2000/1:200

REV.	DESCRIZIONE	DATA	REDATTO	VERIFICATO	APPROVATO
C					
B	ISTRUTTORIA ANAS	febbraio 2014	Ing. S. Venturelli	Ing. A. Frassari	Ing. A. Burchi
A	EMISSIONE	settembre 2013	Ing. S. Venturelli	Ing. A. Frassari	Ing. A. Burchi

Mod.CDGT.DCP.06.13 - rev. 0 del 17/11/2008