

REGIONE AUTONOMA DELLA SARDEGNA
PROVINCIA DI SASSARI

REALIZZAZIONE DI UN PARCO EOLICO NEL COMUNE DI BLEDEREO (SARDEGNA) COSTITUITO DA QUATTRO PARCHEGGI DI 65 MW GASGLIANO E POTENZA COMPLESSIVA PARIA 78,2 MW

VALUTAZIONE D'IMPATTO AMBIENTALE

TITOLO: CAPTACITÀ CORRENTE ECOLOGICI

CONDIRETTORE: ANE ENERGY S.p.A. Valeriano Oliva, I. Direzione Generale

PROGETTISTI: Studio di Ingegneria - Progettazione e coordinamento: DOTT. ING. ENRICO FERRARI Via Manganelli, 20 - 09042 Arzana (SU) - Tel. 070/20000000 - Fax 070/20000000 - Web: www.aneenergy.it

PROFESSORIS: Dott. Arch. Massimo Macchiarelli

NO. 11/2020/00000 - Data: 08/08/2020 - Foglio: 1/1 - Data: 08/08/2020

LEGENDA:

Layout di impianto:

- ⊙ Aerogeneratori
- Strade di accesso
- Cavidotto S.E. Utenza
- Cavidotto S.E. Utenza - S.E. Terna Mamone
- S.E. Terna Mamone
- S.E. Utenza

Siti della Rete Natura 2000:

- ITB011102
- ITB011109
- ITB011113
- ITB012213
- ITB013048
- ITB013049
- ITB021101
- ITB021107
- ITB022212
- ITB023049
- ITB023050
- ITB023051
- IMPORTANT BIRD AREA (IBA)

Aree Protette:

- PN del Golfo di Orosei e del Gennargentu (EUAP 0944)

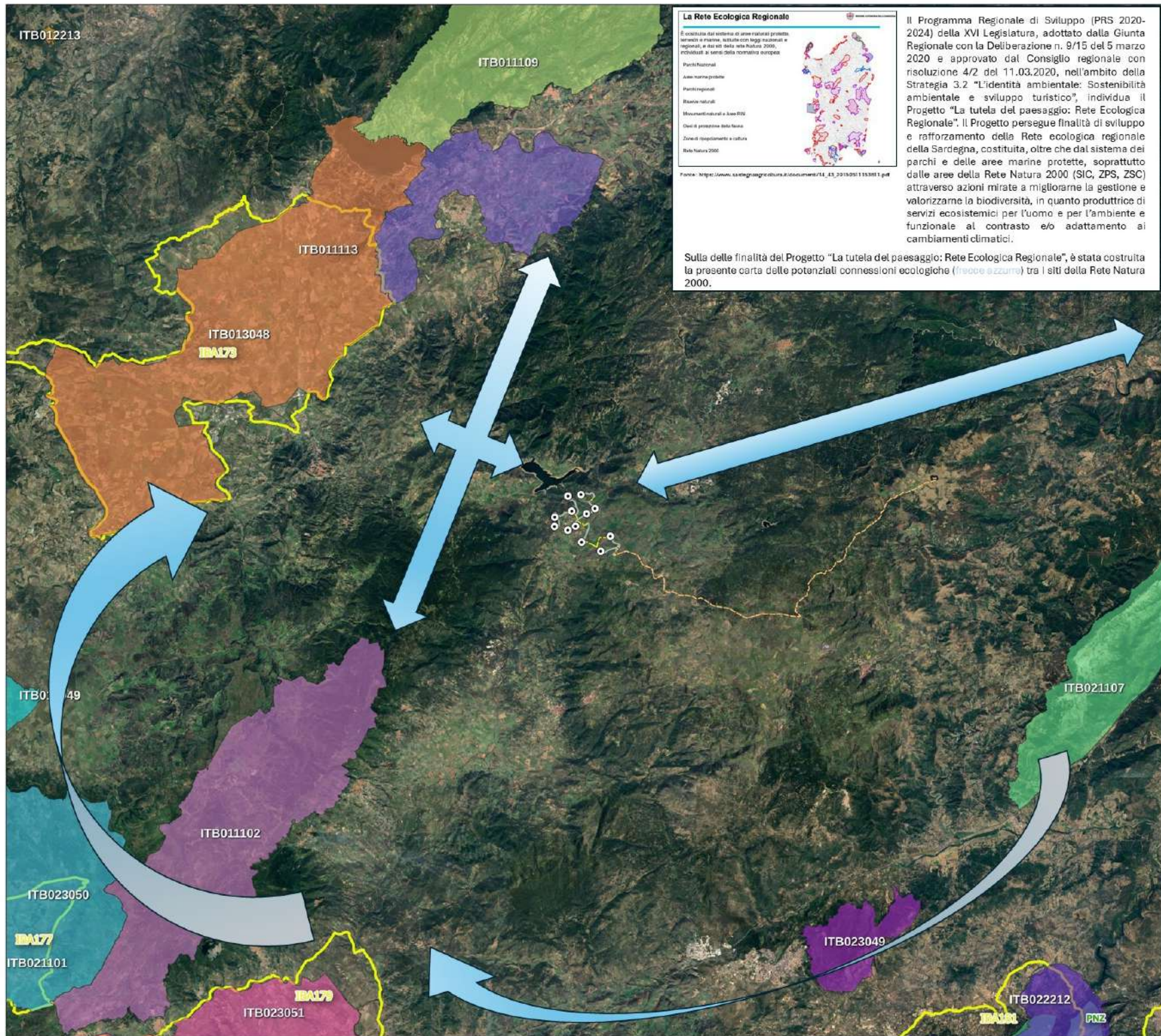
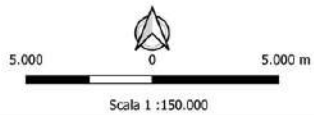

La Rete Ecologica Regionale

È costituita dal sistema di aree naturali protette, intere o in parte, indicate con leggi nazionali e regionali, e dai siti della Rete Natura 2000, individuati ai sensi della normativa europea.

Parco Nazionale

Aree marine protette

Parco regionale

Riserva naturale

Monumenti naturali e Aree RIN

Chiesi di proprietà della Regione

Zoni di ripopolamento a cultura

Rete Natura 2000

Fonte: http://www.sardegnaagricoltura.it/documenti/14_43_2019/0511533811.pdf

Il Programma Regionale di Sviluppo (PRS 2020-2024) della XVI Legislatura, adottato dalla Giunta Regionale con la Deliberazione n. 9/15 del 5 marzo 2020 e approvato dal Consiglio regionale con risoluzione 4/2 del 11.03.2020, nell'ambito della Strategia 3.2 "L'identità ambientale: Sostenibilità ambientale e sviluppo turistico", individua il Progetto "La tutela del paesaggio: Rete Ecologica Regionale". Il Progetto persegue finalità di sviluppo e rafforzamento della Rete ecologica regionale della Sardegna, costituita, oltre che dal sistema dei parchi e delle aree marine protette, soprattutto dalle aree della Rete Natura 2000 (SIC, ZPS, ZSC) attraverso azioni mirate a migliorarne la gestione e valorizzarne la biodiversità, in quanto produttrice di servizi ecosistemici per l'uomo e per l'ambiente e funzionale al contrasto e/o adattamento ai cambiamenti climatici.

Sulla delle finalità del Progetto "La tutela del paesaggio: Rete Ecologica Regionale", è stata costruita la presente carta delle potenziali connessioni ecologiche (freccie azzurre) tra i siti della Rete Natura 2000.