

DETTAGLIO CARTOGRAFICO AREA S2 - SCALA 1:1250

SCALA 1:1250 - 1 cm = 12.5 m

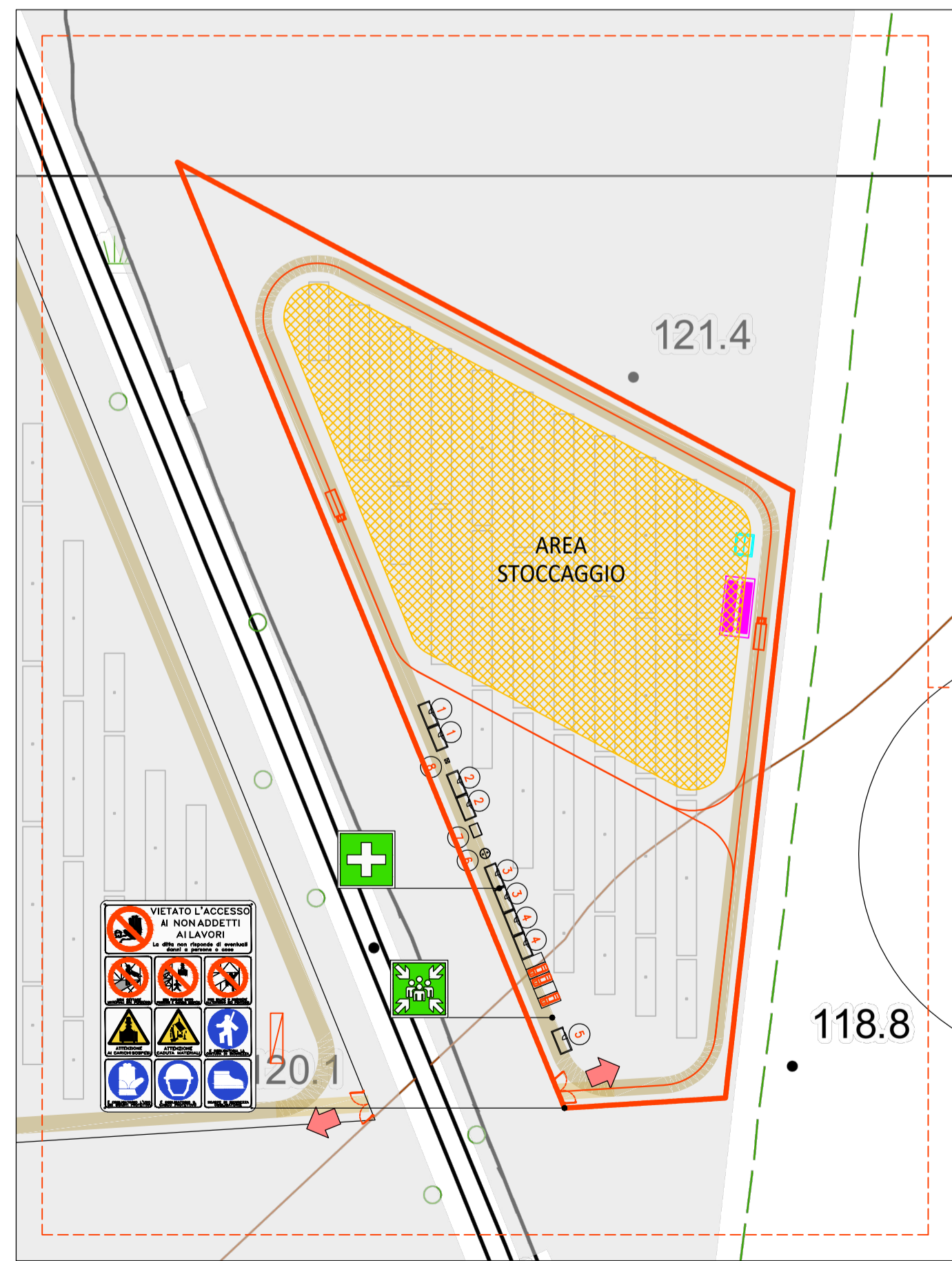
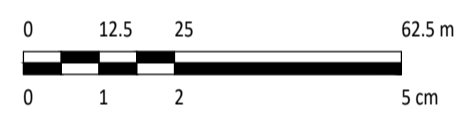

DETTAGLIO CARTOGRAFICO AREA S5 - SCALA 1:1250

SCALA 1:1250 - 1 cm = 12.5 m

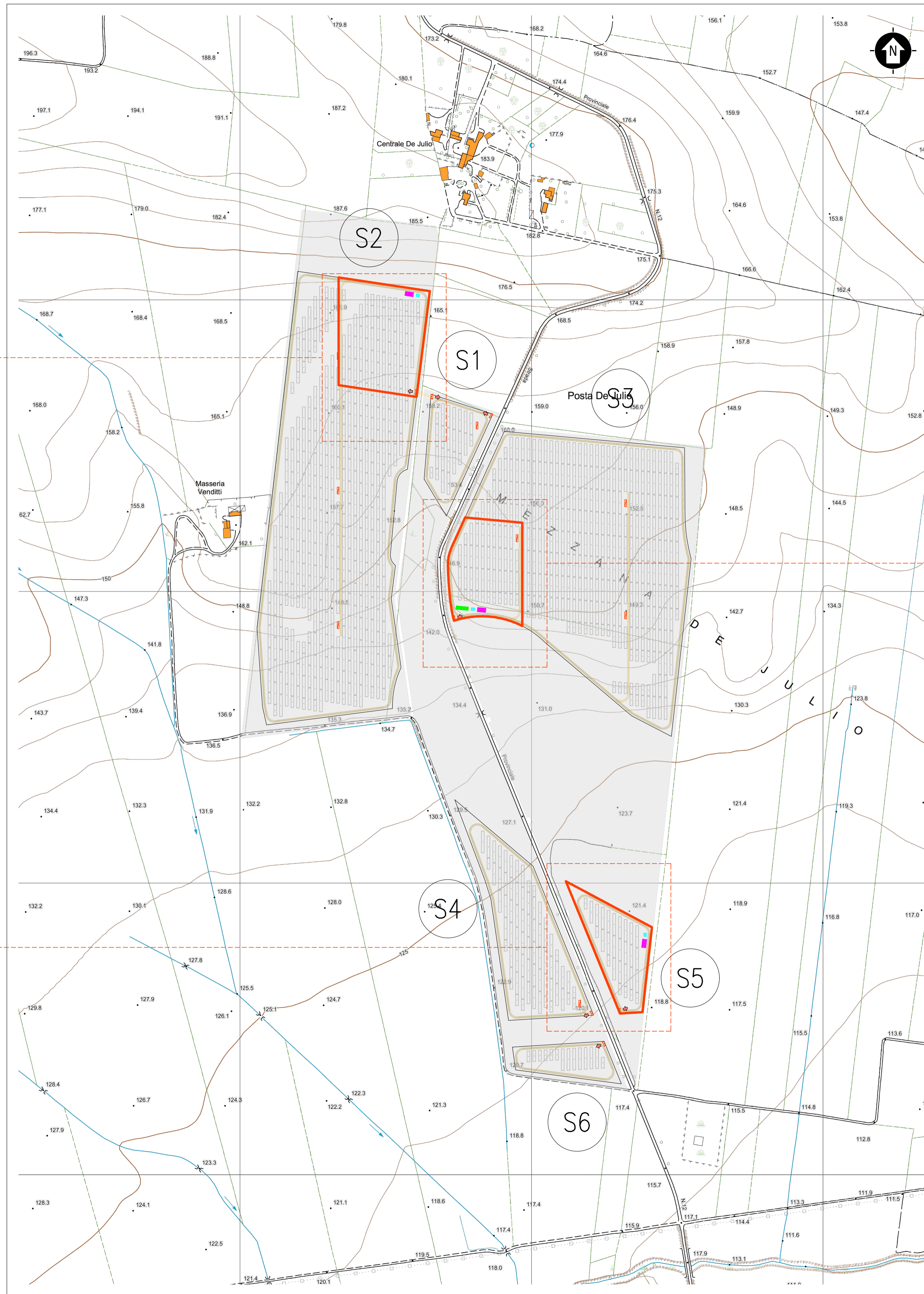
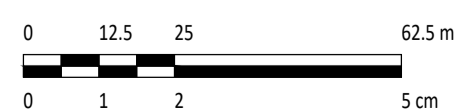

INSIEME AL TERRITORIO, STRALCIO CARTOGRAFICO CARTOGRAFIA TECNICA REGIONALE - SCALA 1:4000
SEZIONE: 407942

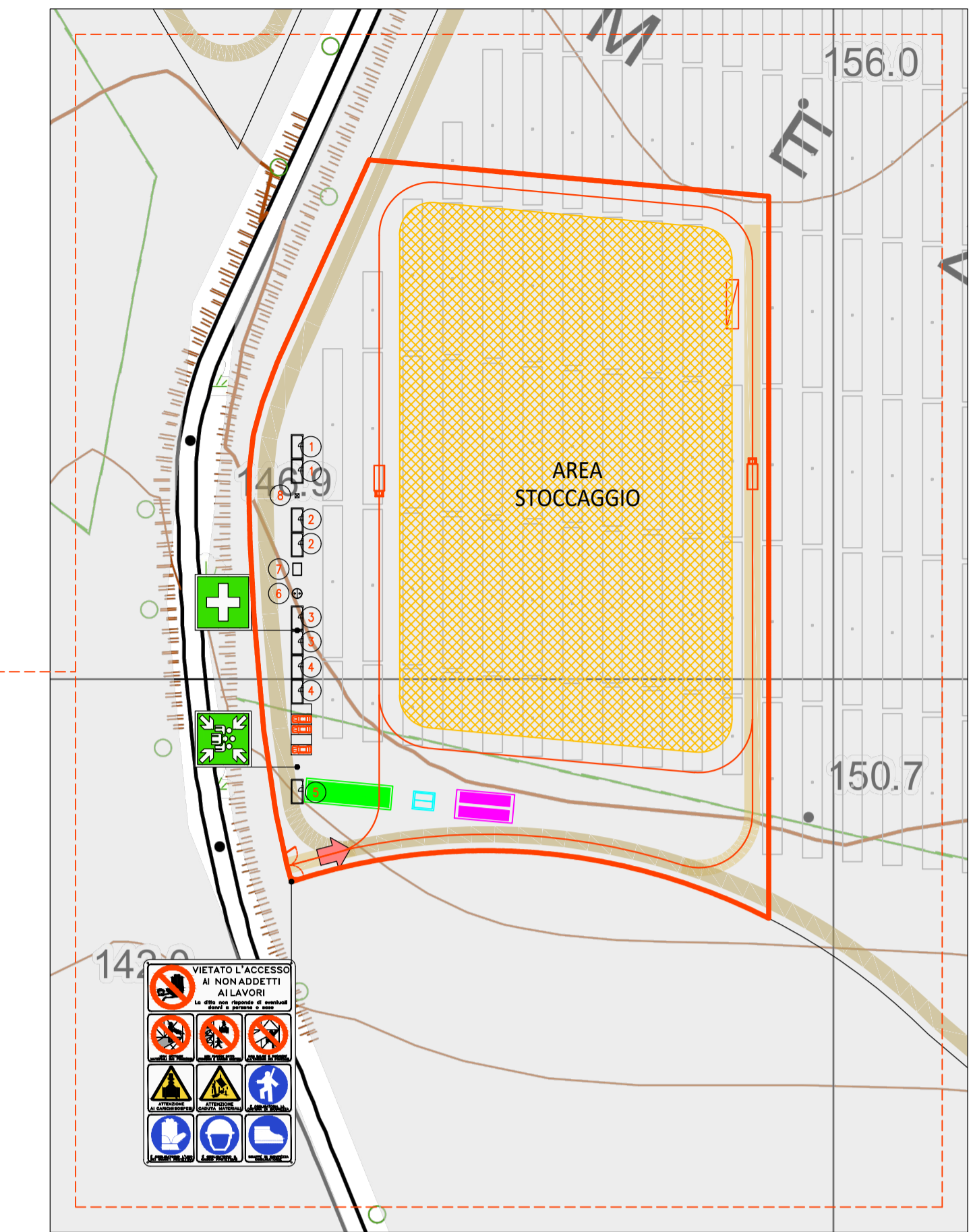

DETTAGLIO CARTOGRAFICO AREA S3 - SCALA 1:1250

SCALA 1:1250 - 1 cm = 12.5 m

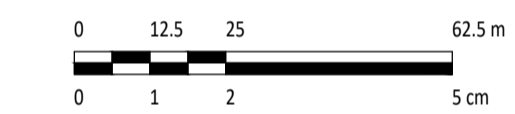

LEGENDA

SITO CATASTALE	AREA CANTIERE
RECINZIONE IN PROGETTO	AREA STOCCAGGIO
ACCESSO AREA IMPIANTO	VIABILITÀ DI CANTIERE
VIABILITÀ DI PROGETTO	1 UFFICI
TRACKER	2 MENSA
CABINATI	3 WC
CABINA ELETTRICA DI CONNESSIONE	4 SPAGLIATOIO - DOCCE
POWER STATION	5 GUARDIANIA
LOCALE GUARDIANIA E CONTROLLO ACCESSI	6 VASCA IMHOFF
MAGAZZINO	7 RISERVA IDRICA
	8 GRUPPO ELETTROGENO

SCALA 1:4000 - 1 cm = 40 m

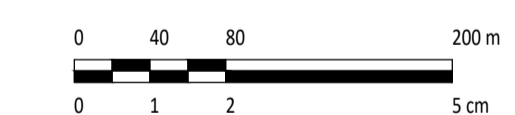

0	REV.	DESCRIZIONE	SA	CP	LC	09/2024

		Montana SpA Via Carlo Farini 46, 20131 Milano Milano (sede certificata ISO)		Tel. +39 02 54118173 Fax +39 02 54228900 www.montana.com Cap.Soc. 000000000	
Commento:		SOLAR CAPITAL 6 SRL VIA REINELLA SNC 71017 - TORREMAGGIORE (FG)			
Progettisti:		ING. LAURA CONTI Iscritta all'Ordine degli Ingegneri della Provincia di Pavia al n. 1726			
Oggetto:		IMPIANTO INTEGRATO AGRIVOLTAICO COLLEGATO ALLA RTN POTENZA NOMINALE 29,98 MW COMUNE DI LUCERA (FG) PROGETTO DEFINITIVO			
Tavola:		PLANIMETRIA AREA DI CANTIERE		N. Tav. 9	
Nr. Rf. 2748_5964_LU_VIA_T09_REV0_PLANIMETRIA AREA DI CANTIERE		Scala VARIE		È VIETATA LA RIPRODUZIONE DI QUESTO DOCUMENTO SENZA PREVENTIVA AUTORIZZAZIONE SCRITTA DELLA MONTANA SPA	