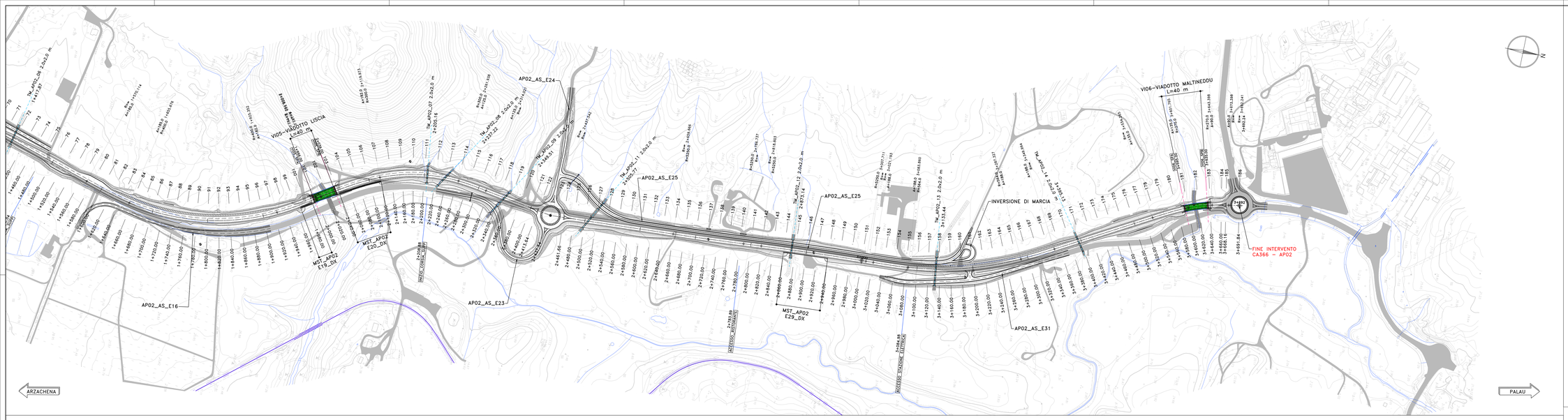

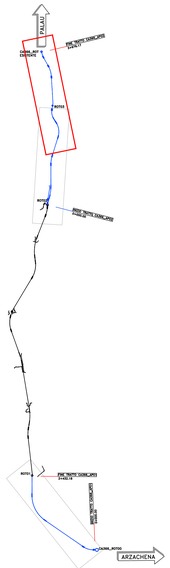

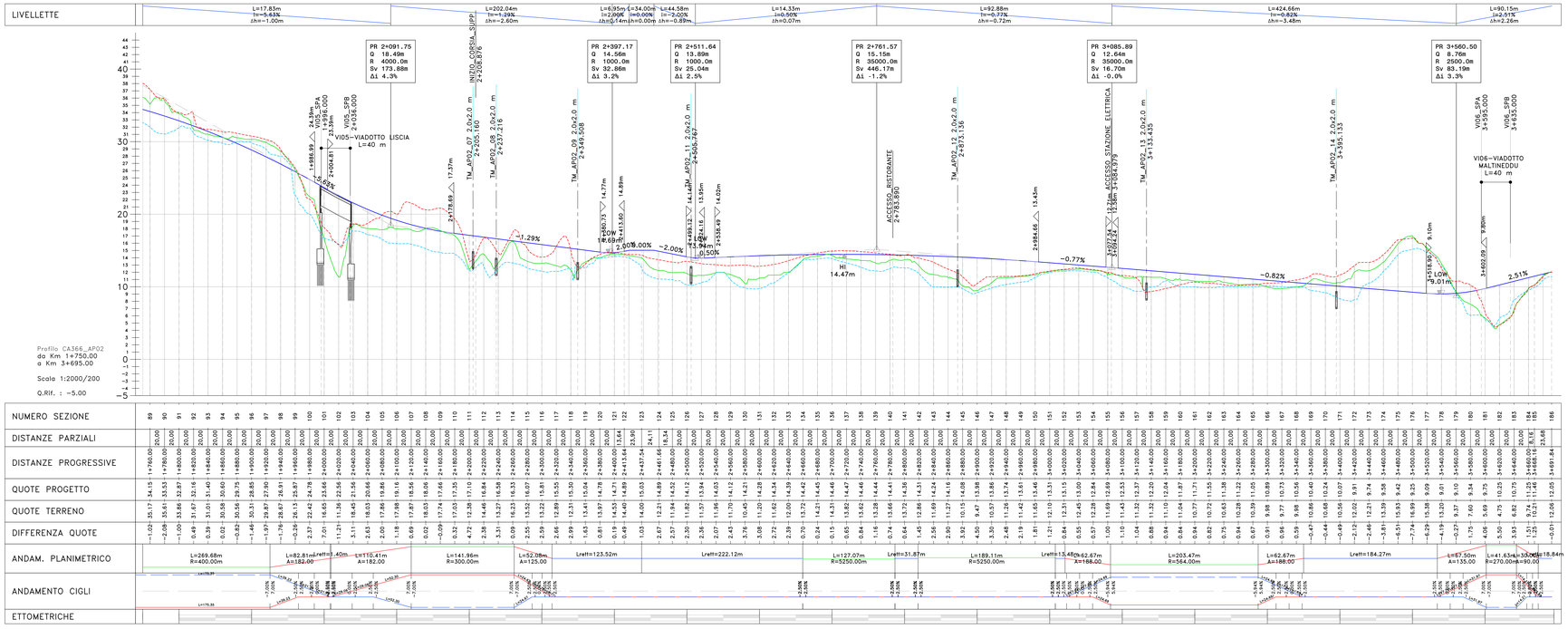

LEGENDA

- BARRIERE ANTIRUMORE
- VIADOTTO
- STRADE ESISTENTI
- CA151

LEGENDA PROFILO

- CIGLIO SINISTRO
- CIGLIO DESTRO

LEGENDA CODIFICA MURI

MC_AP_E29_DX

- Tipologia di muro: MCn Muro di Controripa; MSn Muro di Sostegno
- Progressiva di riferimento: Nel caso dello svincolo e delle secondarie, viene sostituito con il numero progressivo dell'opera, 01,02,...
- Allineamento di riferimento: APn Asse Principale; SV (svincolo) 01(numero progressivo) SN(direzione rampa)
- Asse in destro DX o sinistro SX

anas GRUPPO FS ITALIANE — Direzione Tecnica

Nuova S.S.125/133bis "Olbia–Palau"

Tratta Arzachena Nord – Palau,
Stralcio 2 da Arzachena Sud allo svincolo di Arzachena Nord e stralcio 3 dal km 351 dell'attuale S.S.125 – 1° stralcio, fino a Palau.

PROGETTO DEFINITIVO

COD. CA366

PROGETTAZIONE: ATI VIA - SERING - VIP - IDEAO

PROGETTISTA E RESPONSABILE DELL'INTEGRAZIONE DELLE PRESTAZIONI SPECIALISTICHE:
Dott. Ing. Giovanni Piazza (Ord. Ing. Prov. Roma 22586)

RESPONSABILI D'AREA:
Responsabile Strutture (Ord. Ing. Massimo Ciasca (Ord. Ing. Prov. Roma 26057))
Responsabile Strutture Dott. Ing. Giovanni Piazza (Ord. Ing. Prov. Roma 22586)
Responsabile Idraulica, Geotecnica e Ingegneria Dott. Ing. Mario Flamigni (Ord. Ing. Prov. Palermo 1870)
Responsabile Impianti Dott. Ing. Francesco Ventura (Ord. Ing. Prov. Roma 14882)

GEOLOGO:
Dott. Geol. Enrico Cucuccio (Ord. Geo. Regione Sicilia 966)

COORDINATORE SICUREZZA IN FASE DI PROGETTAZIONE:
Dott. Ing. Matteo Di Giovanni (Ord. Ing. Prov. Roma A31138)

RESPONSABILE SIA:
Dott. Ing. Francesco Venturo (Ord. Ing. Prov. Roma 14882)

VISTO: IL RESPONSABILE DEL PROCEDIMENTO:
Dott. Ing. Francesco Ruggieri

GRUPPO DI PROGETTAZIONE
MANDATARIA: VIA INGEGNERIA
MANDANTI: SERING INGEGNERIA; VIP; IDEAO

PROGETTO STRADALE

ASSE PRINCIPALE – AP02

AP02–Planimetria e profilo di progetto – Tav. 02

CODICE PROGETTO	NOME FILE	REVISIONE	SCALA:
PROGETTO DPCA0366 D 22 (L1: PROG. ORD.) / CODICE ELAB. P00PSO2TRAPF02-03_A	CA366_P00PSO2TRAPF02-03_A	A	1:2000/1:200

REV.	DESCRIZIONE	DATA	REDATTO	VERIFICATO	APPROVATO
D					
C					
B					
A	EMISSIONE	FEB.2024	F.SPOWN	M. DAMASO	G.PIAZZA