

**LEGENDA**

Tracciato di progetto  
 Rilevato/trincea Viadotto  
 SS 125 esistente Lotto CA 151 non incluso nel presente studio  
 Confini comunali

Cantieri  
 CB n Cantiere base CO n Cantiere operativo AT n Area tecnica DEP n Deposito temporaneo

Beni culturali art. 10 D.Lgs. n° 42/2004  
 Bene architettonico/archeologico

Beni paesaggistici ex art. 142 D. Lgs. n° 42/2004  
 Fascia di rispetto di fiumi, torrenti e corsi d'acqua

Beni paesaggistici ex art. 136 D.Lgs. n° 42/2004  
 Area di notevole interesse pubblico (vincoli ex L. 1497/39)  
 Palau - intero territorio comunale (senza banchine portuali) DM 12/05/1966  
 Area di notevole interesse pubblico (vincoli ex L. 1497/39)  
 Arzachena - intero territorio comunale DM 12/05/1966

Beni paesaggistici ex art. 143 D.Lgs. n° 42/2004 - Aspetto Ambientale  
 Fascia costiera  
 Sistemi a baie e promontori, falesie e piccole isole  
 Campi dunari e sistemi di spiaggia  
 Laghi naturali, invasi artificiali, stagni, lagune  
 Zone umide costiere  
 Fiumi torrenti e altri corsi d'acqua  
 Aree di notevole interesse botanico e fitogeografico

Beni paesaggistici ex art. 143 D.Lgs. n° 42/2004 - Aspetto storico-culturale  
 Centri di antica formazione  
 Beni paesaggistici - Inseediamento sparso: medau, furriadroxu, boddeu, cuile, stazzu

Vincolo idrogeologico RD 3267/1923  
 Vincolo idrogeologico

Beni identitari  
 Parco geominerario DM 08/09/2016

Boschi (\*)

Fonte: Piano Paesaggistico Regionale della Sardegna  
 Vincoli in Rete  
 (\*) Geoportale Sardegna: shapefile "DBG10K\_22\_v03 Bosco", dato puramente cartografico, deriva dalla Carta dell'Uso del Suolo e non ha valore vincolistico

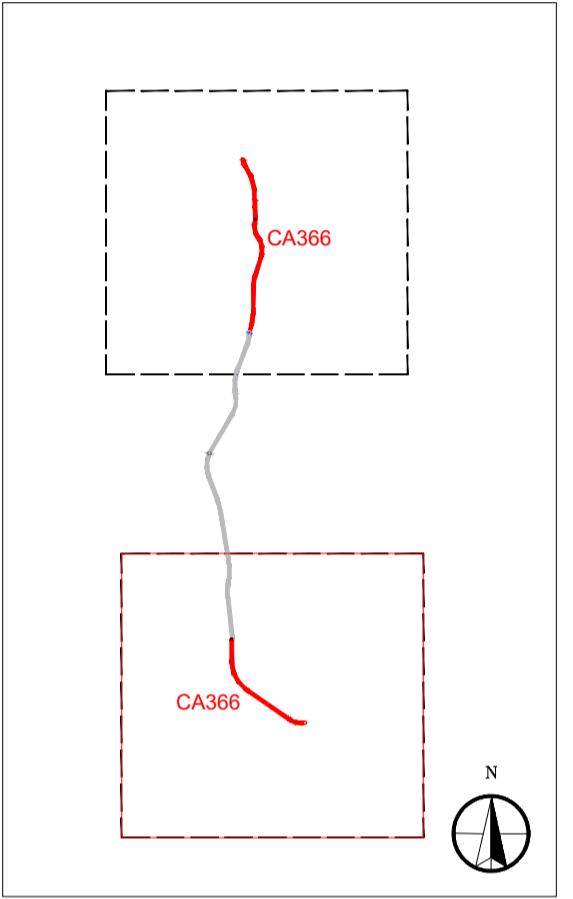

Beni paesaggistici entro 1,00 Km dal tracciato di progetto sud	
Codice BUR	Denominazione
5082	STAZZO LA CASA VECCHIA
5083	STAZZO LU NODU MANNU
5084	STAZZI SANTA ADA
5085	STAZZO AGNISI
5089	STAZZO FUMUNLOCCHI

Beni culturali (art.10 D.Lgs 42 / 04) entro 1,00 Km dal tracciato di progetto sud	
n.	Denominazione
3	EX MUNICIPIO DI ARZACHENA
4	EX CASA CANONICA DI ARZACHENA
5	INSEDIAMENTO PREISTORICO DI MONTE INCAPPEDATU
6	CIRCOLI TOMBALI DI PUNTA CANDELA



**Direzione Tecnica**

**Nuova S.S.125/133bis "Olbia-Palau"**  
 Tratta Arzachena Nord - Palau,  
 Stralcio 2 da Arzachena Sud allo svincolo di Arzachena Nord e stralcio 3 dal km 351 dell'attuale S.S.125 - 1° stralcio, fino a Palau.

**PROGETTO DEFINITIVO** COD. CA366

PROGETTAZIONE: **ATI VIA - SERING - VDP - BRENG**

<b>PROGETTISTA E RESPONSABILE DELL'INTEGRAZIONE DELLE PRESTAZIONI SPECIALISTICHE:</b> Dott. Ing. Giovanni Piazza (Ord. Ing. Prov. Roma 27296) <b>RESPONSABILI D'AREA:</b> Responsabile Tracciato stradale: Dott. Ing. Massimo Capasso (Ord. Ing. Prov. Roma 26031) Responsabile Strutture: Dott. Ing. Giovanni Piazza (Ord. Ing. Prov. Roma 27296) Responsabile Idraulica, Geotecnica e Impianti: Dott. Ing. Sergio Di Maio (Ord. Ing. Prov. Palermo 28722) Responsabile Ambiente: Dott. Ing. Francesco Ventura (Ord. Ing. Prov. Roma 14660)	<b>GRUPPO DI PROGETTAZIONE</b> MANDATARIA: <b>VIA INGEGNERIA</b> MANDANTI: <b>SERING INGEGNERIA</b> <b>vdp</b> <b>BRENG BRIDGE ENGINEERING</b>
<b>GEOLOGO:</b> Dott. Geol. Enrico Curcurru (Ord. Geo. Regione Sicilia 966) <b>COORDINATORE SICUREZZA IN FASE DI PROGETTAZIONE:</b> Dott. Ing. Matteo Di Girolamo (Ord. Ing. Prov. Roma A15138) <b>RESPONSABILE SIA:</b> Dott. Ing. Francesco Ventura (Ord. Ing. Prov. Roma 14660)	
<b>VISTO: IL RESPONSABILE DEL PROCEDIMENTO:</b> Dott. Ing. Francesco Ruggieri	

**INQUADRAMENTO URBANISTICO**  
**CARTA DEI VINCOLI E DELLE TUTELE**

CODICE PROGETTO	NOME FILE	REVISIONE	SCALA:
PROGETTO: <b>DPCA0366</b> LIV. PROG. ANNO: <b>D 22</b>	TO0IA00GEN04-05A	<b>A</b>	<b>1:10.000</b>
CODICE ELAB.: <b>TO0IA00GENCT04</b>			
<b>D</b>			
<b>C</b>			
<b>B</b>			
<b>A</b>	EMISSIONE	FEBBRAIO 2024 (B.ZME)	F.VENTURA G.PIAZZA
REV.	DESCRIZIONE	DATA	REDATTO VERIFICATO APPROVATO