

**LEGENDA**

Tracciato di progetto  
 Rilevato/trincea Viadotto  
 Cantieri  
 CB n Cantiere base CO n Cantiere operativo AT n Area tecnica DEP n Deposito temporaneo

S.S.125 esistente  
 Lotto CA 151 non incluso nel presente studio

**Beni culturali art. 10 D.Lgs. n° 42/2004**  
 Bene architettonico/archeologico

**Beni paesaggistici ex art. 142 D. Lgs. n° 42/2004**  
 Fascia di rispetto di fiumi, torrenti e corsi d'acqua

**Beni paesaggistici ex art. 136 D.Lgs. n° 42/2004**  
 Area di notevole interesse pubblico (vincoli ex L. 1497/39)  
 Palau - intero territorio comunale (senza banchine portuali) DM 12/05/1966  
 Arzachena - intero territorio comunale DM 12/05/1966

**Beni paesaggistici ex art. 143 D.Lgs. n° 42/2004 - Assetto Ambientale**  
 Fascia costiera  
 Sistemi a baie e promontori, falesie e piccole isole  
 Campi dunari e sistemi di spiaggia  
 Laghi naturali, invasi artificiali, stagni, lagune  
 Zone umide costiere  
 Fiumi torrenti e altri corsi d'acqua  
 Aree di notevole interesse botanico e fitogeografico

**Beni paesaggistici ex art. 143 D.Lgs. n° 42/2004 - Assetto storico-culturale**  
 Centri di antica formazione  
 Beni paesaggistici - Inseediamento sparso: medau, furriadroxu, boddeu, cuile, stazzu

**Vincolo idrogeologico RD 3267/1923**  
 Vincolo idrogeologico

**Beni identitari**  
 Parco geominerario DM 08/09/2016

Boschi (\*)

Fonte: Piano Paesaggistico Regionale della Sardegna  
 Vincoli in Rete  
 (\*) Geoportale Sardegna: shapefile "DBG10K\_22\_v03 Bosco", dato puramente cartografico, deriva dalla Carta dell'Uso del Suolo e non ha valore vincolistico

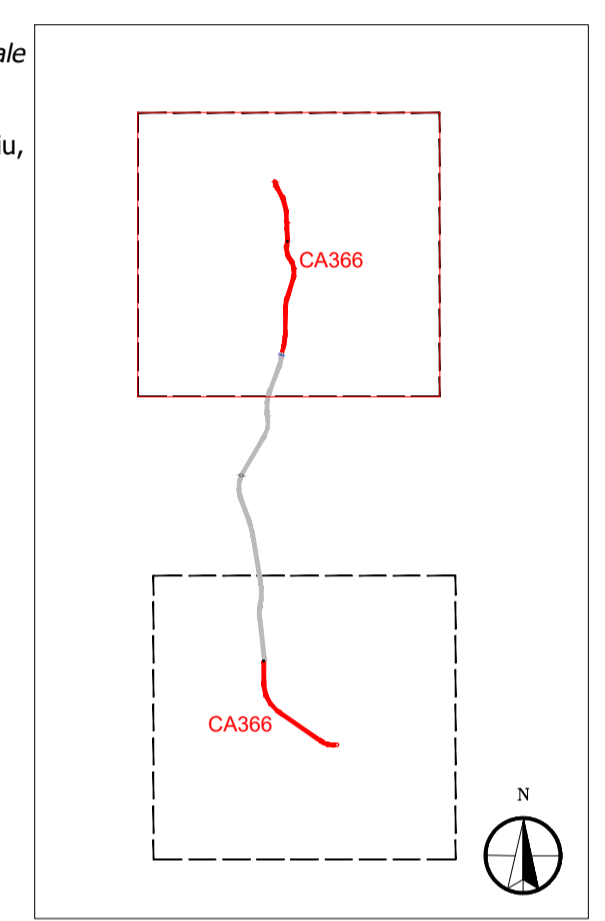

**Beni paesaggistici entro 1,00 Km dal tracciato di progetto nord**

Codice BUR	Denominazione
4659	STAZZO CARRABINU
4660	STAZZO LA PUNTA
4661	STAZZO TAULADORI
4663	STAZZO SANGAINU
4664	STAZZO FAULAGGIO
4666	STAZZO LISCIA CULUMBA
4667	STAZZO MALTINEDDU
4673	STAZZO PULCHEDDU

**Beni culturali (art.10 D.Lgs 42 / 04) entro 1,00 Km dal tracciato di progetto nord**

n.	Denominazione
1	PALAZZO FRESI
2	FORTEZZA MILITARE DI MONTE ALTURA

**Sanas**  
GRUPPO FS ITALIANE

**Direzione Tecnica**

**Nuova S.S.125/133bis "Olbia-Palau"**  
 Tratta Arzachena Nord - Palau,  
 Stralcio 2 da Arzachena Sud allo svincolo di Arzachena Nord e stralcio 3 dal km 351 dell'attuale S.S.125 - 1° stralcio, fino a Palau.

**PROGETTO DEFINITIVO** COD. CA366

**PROGETTAZIONE: AMI VIA - SERING - VDP - BRENG**

**PROGETTISTA E RESPONSABILE DELL'INTEGRAZIONE DELLE PRESTAZIONI SPECIALISTICHE:**  
 Dat. Ing. Giovanni Piazza (Ord. Ing. Prov. Roma 27296)

**RESPONSABILI D'AREA:**  
 Responsabile Tracciato stradale: Dat. Ing. Massimo Capasso (Ord. Ing. Prov. Roma 26031)  
 Responsabile Strutture: Dat. Ing. Giovanni Piazza (Ord. Ing. Prov. Roma 27296)  
 Responsabile Idraulica, Geotecnica e Impianti: Dat. Ing. Sergio Di Maio (Ord. Ing. Prov. Palermo 28922)  
 Responsabile Ambiente: Dat. Ing. Francesco Ventura (Ord. Ing. Prov. Roma 14660)

**MANDATARIA:**  
**VIA INGEGNERIA**  
**SERING INGEGNERIA**

**MANDANTI:**  
**vdp BRIDGE ENGINEERING**

**GEOLOGO:**  
 Dat. Geol. Enrico Curcuruto (Ord. Geo. Regione Sicilia 966)

**COORDINATORE SICUREZZA IN FASE DI PROGETTAZIONE:**  
 Dat. Ing. Matteo Di Giuliano (Ord. Ing. Prov. Roma A15138)

**RESPONSABILE SIA:**  
 Dat. Ing. Francesco Ventura (Ord. Ing. Prov. Roma 14660)

**VISTO: IL RESPONSABILE DEL PROCEDIMENTO:**  
 Dat. Ing. Francesco Ruggieri

**INQUADRAMENTO URBANISTICO**  
**CARTA DEI VINCOLI E DELLE TUTELE**

**CODICE PROGETTO:** DPCA0366  
**NOME FILE:** T00IA00GEN04-05A  
**REVISIONE:** A  
**SCALA:** 1:10.000

PROGETTO	LV. PROG. ANNO	CODICE ELAB.	REVISIONE	SCALA
DPCA0366	D 22	T00IA00GENCT05	A	1:10.000

REV.	DESCRIZIONE	DATA	REDATTO	VERIFICATO	APPROVATO
D					
C					
B					
A	EMISSIONE	FEBBRAIO 2024, B.Z.M.D.	F.VENTURA	G.PIAZZA	