

**LEGENDA**

Tracciato di progetto  
 Rilevato/trincea Viadotto  
 SS 125 esistente Lotto CA 151 non incluso nel presente studio  
 Confini comunali

Cantieri  
 CB n Cantiere base CO n Cantiere operativo AT n Area tecnica DEP n Deposito temporaneo

Beni culturali art. 10 D.Lgs. n° 42/2004  
 Bene architettonico/archeologico

Beni paesaggistici ex art. 142 D. Lgs. n° 42/2004  
 Fascia di rispetto di fiumi, torrenti e corsi d'acqua

Beni paesaggistici ex art. 136 D.Lgs. n° 42/2004  
 Area di notevole interesse pubblico (vincoli ex L. 1497/39)  
 Palau - intero territorio comunale (senza banchine portuali) DM 12/05/1966  
 Area di notevole interesse pubblico (vincoli ex L. 1497/39)  
 Arzachena - intero territorio comunale DM 12/05/1966

Beni paesaggistici ex art. 143 D.Lgs. n° 42/2004 - Assetto Ambientale  
 Fascia costiera  
 Sistemi a baie e promontori, falesse e piccole isole  
 Campi dunari e sistemi di spiaggia  
 Laghi naturali, invasi artificiali, stagni, lagune  
 Zone umide costiere  
 Fiumi torrenti e altri corsi d'acqua  
 Aree di notevole interesse botanico e fitogeografico

Beni paesaggistici ex art. 143 D.Lgs. n° 42/2004 - Assetto storico-culturale  
 Centri di antica formazione  
 Beni paesaggistici - Inseediamento sparso: medau, furriadroxu, boddeu, cuile, stazzu

Vincolo idrogeologico RD 3267/1923  
 Vincolo idrogeologico

Beni identitari  
 Parco geominerario DM 08/09/2016

Boschi (\*)

Fonte: Piano Paesaggistico Regionale della Sardegna  
 Vincoli in Rete  
 (\*) Geoportale Sardegna: shapefile "DBG110K\_22\_v03 Bosco", dato puramente cartografico, deriva dalla Carta dell'Uso del Suolo e non ha valore vincolistico

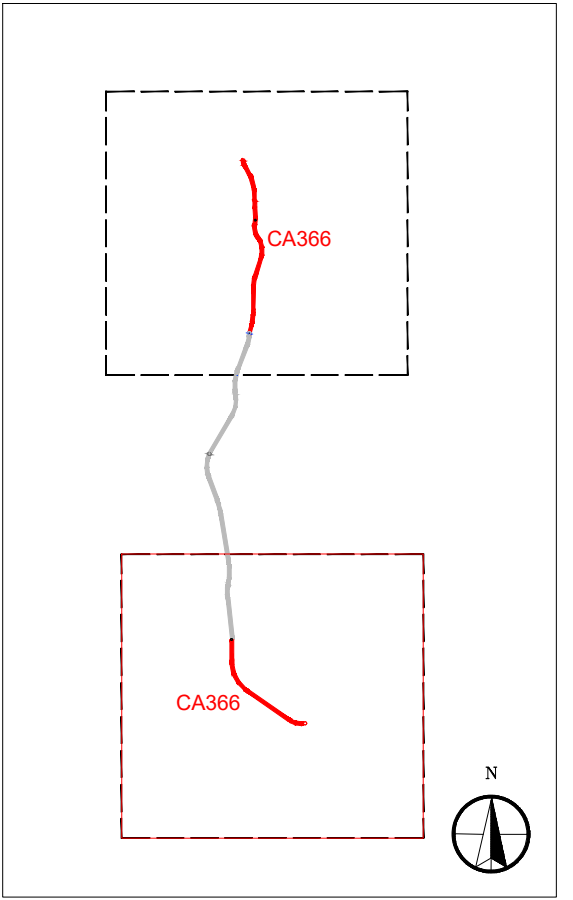

**Beni paesaggistici entro 1,00 Km dal tracciato di progetto sud**

Codice BUR	Denominazione
5082	STAZZO LA CASA VECCHIA
5083	STAZZO LU NODU MANNU
5084	STAZZI SANTA ADA
5085	STAZZO AGNISI
5089	STAZZO FUMUNLOCCHI

**Beni culturali (art.10 D.Lgs 42 / 04) entro 1,00 Km dal tracciato di progetto sud**

n.	Denominazione
3	EX MUNICIPIO DI ARZACHENA
4	EX CASA CANONICA DI ARZACHENA
5	INSEDIAMENTO PREISTORICO DI MONTE INCAPPEDATU
6	CIRCOLI TOMBALI DI PUNTA CANDELA

**Sanas**  
GRUPPO FS ITALIANE

**Direzione Tecnica**

**Nuova S.S.125/133bis "Olbia-Palau"**  
 Tratta Arzachena Nord - Palau,  
 Stralcio 2 da Arzachena Sud allo svincolo di Arzachena Nord e stralcio 3 dal km 351 dell'attuale S.S.125 - 1° stralcio, fino a Palau.

**PROGETTO DEFINITIVO** COD. CA366

PROGETTAZIONE: **ATI VIA - SERING - VDP - BRENG**

<b>PROGETTISTA E RESPONSABILE DELL'INTEGRAZIONE DELLE PRESTAZIONI SPECIALISTICHE:</b> Dott. Ing. Giovanni Piazza (Ord. Ing. Prov. Roma 27296) <b>RESPONSABILI D'AREA:</b> Responsabile Tracciato stradale: Dott. Ing. Massimo Capasso (Ord. Ing. Prov. Roma 26031) Responsabile Strutture: Dott. Ing. Giovanni Piazza (Ord. Ing. Prov. Roma 27296) Responsabile Idraulica, Geotecnica e Impianti: Dott. Ing. Sergio Di Maio (Ord. Ing. Prov. Palermo 28722) Responsabile Ambiente: Dott. Ing. Francesco Ventura (Ord. Ing. Prov. Roma 14660)	<b>GRUPPO DI PROGETTAZIONE</b> MANDATARIA: <b>VIA INGEGNERIA</b> MANDANTI: <b>SERING INGEGNERIA</b> <b>vdp</b> <b>BRENG BRIDGE ENGINEERING</b>
<b>GEOLOGO:</b> Dott. Geol. Enrico Curcuruto (Ord. Geo. Regione Sicilia 966) <b>COORDINATORE SICUREZZA IN FASE DI PROGETTAZIONE:</b> Dott. Ing. Matteo Di Girolamo (Ord. Ing. Prov. Roma A15138) <b>RESPONSABILE SIA:</b> Dott. Ing. Francesco Ventura (Ord. Ing. Prov. Roma 14660)	<b>VISTO: IL RESPONSABILE DEL PROCEDIMENTO:</b> Dott. Ing. Francesco Ruggieri

**STUDIO DI IMPATTO AMBIENTALE**  
**CARTA DEI VINCOLI E DELLE TUTELE TAV.1/2**

CODICE PROGETTO	NOME FILE	REVISIONE	SCALA:
PROGETTO: <b>DPCA0366</b> LIV. PROG. ANNO: <b>D 22</b>	T00IA02AMBCT07-08A	<b>A</b>	1:10.000
CODICE ELAB.: <b>T00IA02AMBCT07</b>			
<b>D</b>			
<b>C</b>			
<b>B</b>			
<b>A</b>	EMISSIONE	FEBBRAIO 2024 (B.ZIM)	F.VENTURA G.PIAZZA
REV.	DESCRIZIONE	DATA	REDATTO VERIFICATO APPROVATO