

LEGENDA

Tracciato di progetto
 Rilevato/trincea Viadotto
 SS 125 esistente Lotto CA 151 non incluso nel presente studio
 Confini comunali

Cantieri
 CB n Cantiere base CO n Cantiere operativo AT n Area tecnica DEP n Deposito temporaneo

Beni culturali art. 10 D.Lgs. n° 42/2004
 Bene architettonico/archeologico

Beni paesaggistici ex art. 142 D. Lgs. n° 42/2004
 Fascia di rispetto di fiumi, torrenti e corsi d'acqua

Beni paesaggistici ex art. 136 D.Lgs. n° 42/2004
 Area di notevole interesse pubblico (vincoli ex L. 1497/39)
 Palau - Intero territorio comunale (senza banchine portuali) DM 12/05/1966
 Area di notevole interesse pubblico (vincoli ex L. 1497/39)
 Arzachena - intero territorio comunale DM 12/05/1966

Beni paesaggistici ex art. 143 D.Lgs. n° 42/2004 - Aspetto Ambientale
 Fascia costiera
 Sistemi a baie e promontori, falesie e piccole isole
 Campi dunari e sistemi di spiaggia
 Laghi naturali, invasi artificiali, stagni, lagune
 Zone umide costiere
 Fiumi torrenti e altri corsi d'acqua
 Aree di notevole interesse botanico e fitogeografico

Beni paesaggistici ex art. 143 D.Lgs. n° 42/2004 - Aspetto storico-culturale
 Centri di antica formazione
 Beni paesaggistici - Inseediamento sparso: medau, furriadroxiu, boddeu, cuile, stazzu

Vincolo idrogeologico RD 3267/1923
 Vincolo idrogeologico

Beni identitari
 Parco geominerario DM 08/09/2016

Boschi (*)

Fonte: Piano Paesaggistico Regionale della Sardegna
 Vincoli in Rete
 (*) Geoportale Sardegna: shapefile "DBG110K_22_v03 Bosco", dato puramente cartografico, deriva dalla Carta dell'Uso del Suolo e non ha valore vincolistico

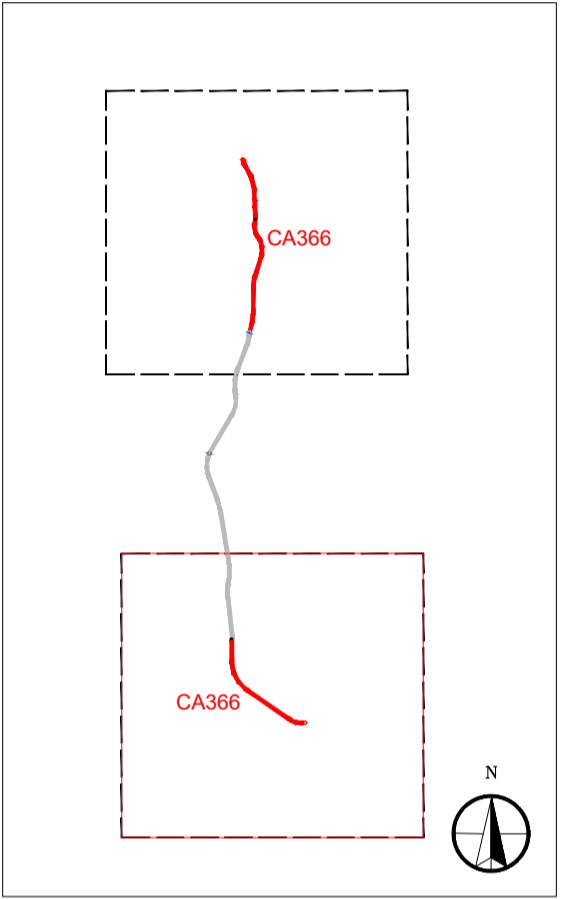

Beni paesaggistici entro 1,00 Km dal tracciato di progetto sud

Codice BUR	Denominazione
5082	STAZZO LA CASA VECCHIA
5083	STAZZO LU NODU MANNU
5084	STAZZI SANTA ADA
5085	STAZZO AGNISI
5089	STAZZO FUMUNLOCCHI

Beni culturali (art.10 D.Lgs 42 / 04) entro 1,00 Km dal tracciato di progetto sud

n.	Denominazione
3	EX MUNICIPIO DI ARZACHENA
4	EX CASA CANONICA DI ARZACHENA
5	INSEDIAMENTO PREISTORICO DI MONTE INCAPPEDATU
6	CIRCOLI TOMBALI DI PUNTA CANDELA

Sanas
GRUPPO FS ITALIANE

Direzione Tecnica

Nuova S.S.125/133bis "Olbia-Palau"
 Tratta Arzachena Nord – Palau,
 Stralcio 2 da Arzachena Sud allo svincolo di Arzachena Nord e stralcio 3 dal km 351 dell'attuale S.S.125 – 1° stralcio, fino a Palau.

PROGETTO DEFINITIVO COD. CA366

PROGETTAZIONE: **ATI VIA - SERING - VDP - BRENG**

PROGETTISTA E RESPONSABILE DELL'INTEGRAZIONE DELLE PRESTAZIONI SPECIALISTICHE: Dott. Ing. Giovanni Piazza (Ord. Ing. Prov. Roma 27296) RESPONSABILI D'AREA: Responsabile Tracciato stradale: Dott. Ing. Massimo Capasso (Ord. Ing. Prov. Roma 26031) Responsabile Strutture: Dott. Ing. Giovanni Piazza (Ord. Ing. Prov. Roma 27296) Responsabile Idraulica, Geotecnica e Impianti: Dott. Ing. Sergio Di Maio (Ord. Ing. Prov. Palermo 28722) Responsabile Ambiente: Dott. Ing. Francesco Ventura (Ord. Ing. Prov. Roma 14660)	MANDATARIA: VIA INGEGNERIA SERING INGEGNERIA vdp BRIDGE ENGINEERING BRENG
--	--

GEOLOGO:
 Dott. Geol. Enrico Curcuruto (Ord. Geo. Regione Sicilia 966)
COORDINATORE SICUREZZA IN FASE DI PROGETTAZIONE:
 Dott. Ing. Matteo Di Girolamo (Ord. Ing. Prov. Roma A15138)
RESPONSABILE SIA:
 Dott. Ing. Francesco Ventura (Ord. Ing. Prov. Roma 14660)
VISTO: IL RESPONSABILE DEL PROCEDIMENTO:
 Dott. Ing. Francesco Ruggieri

RELAZIONE PAESAGGISTICA
CARTA DEI VINCOLI E DELLE TUTELE TAV.1/2

CODICE PROGETTO	NOME FILE	REVISIONE	SCALA:
PROGETTO	T00IA16AMBCT07-08A		
DIPCA0366	CODICE ELAB. T00IA16AMBCT07	A	1:10.000
D			
C			
B			
A	EMISSIONE	FEBBRAIO 2024	B.ZIMM F.VENTURA G.PIAZZA
REV.	DESCRIZIONE	DATA	REDATTO VERIFICATO APPROVATO