COMUNE DI CASTELLANETA

(Provincia di Taranto)

Realizzazione di un impianto agrivoltaico PNRR della potenza nominale in DC di 38,512 MWp denominato "Santacroce" e delle relative opere di connessione alla Rete di Trasmissione dell'energia elettrica Nazionale (RTN) in zona agricola del Comune di Castellaneta (TA) in località S. Andrea.

Proponente

PIVEXO 10 S.r.l.

PIVEXO 10 S.r.l.
Via Cesare Lombroso - 74016 Castellaneta (TA)
Tel. +39 0998490382, Fax. +39 0998490382
Cap. Soc. € 10.000,00 i.v. - C.F. e P.I. 03089
PEC: pivexo10@pec.it

Sviluppatore

Greenergy

GREENERGY SRL
Via Cesare Lombroso - 74016 Castellaneta (TA)
Tel. +39 0998490382, Fax. +39 0998490382
Cap. Soc. € 100.000,00 i.v. - C.F. e P.I. 03089
www.greenergy.it, mail@info@greenergy.it

Elaborato: Inquadramento generale intervento			Data: 15/05/2024	
Codice Progetto	Nome File / Codice Elaborato	Revisione	Foglio	Scala
GP_4_5	GYIP854_ElaboratoGrafico_II / GYIP854__IS_ABR_T_GI_D_01_	00	A0 esteso	Varia

Rev.	Descrizione	Data	Redatto	Verificato	Approvato
00	Prima emissione	15/05/2024	Dott. Ing. Pasquale Caramuscio	Ing Giuseppe Mancini	PIVEXO 10 S.r.l.

TUTTI I DIRITTI SONO RISERVATI A NORMA DI LEGGE E VIETATA LA RIPRODUZIONE ANCHE PARZIALE O LA CESSIONE SENZA AUTORIZZAZIONE

LEGENDA

- Area catastale
- SE Terna
- Stazione di utenza
- Recinzione in progetto
- Cavidotto MT
- Cavidotto AT

VALENTINO VIVO
02.07.2024
17:55:04
GMT+01:00

GIUSEPPE MANCINI
02.07.2024
17:06:12
GMT+01:00

INQUADRAMENTO GENERALE AREA INTERVENTO

STRALCIO ORTOFOTO

Scala 1:15.000

STRALCIO CATASTALE

Scala 1:15.000

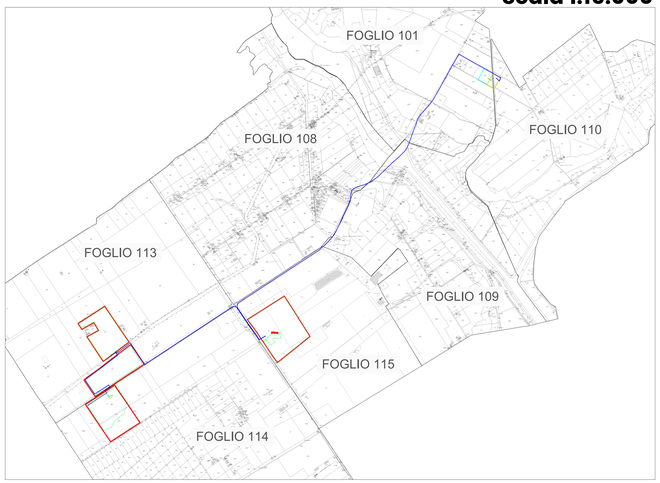

STRALCIO PUG

Scala 1:15.000

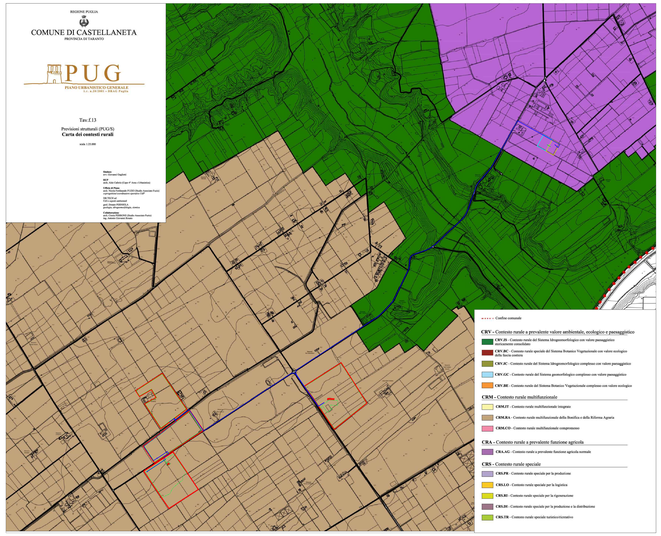

STRALCIO CTR

Scala 1:15.000

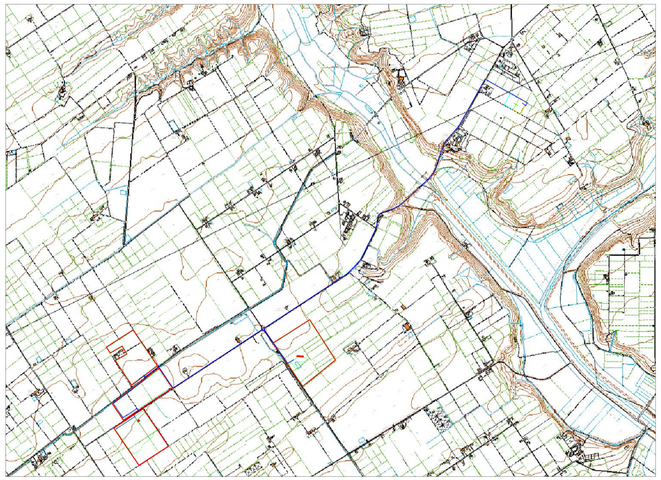

STRALCIO IGM
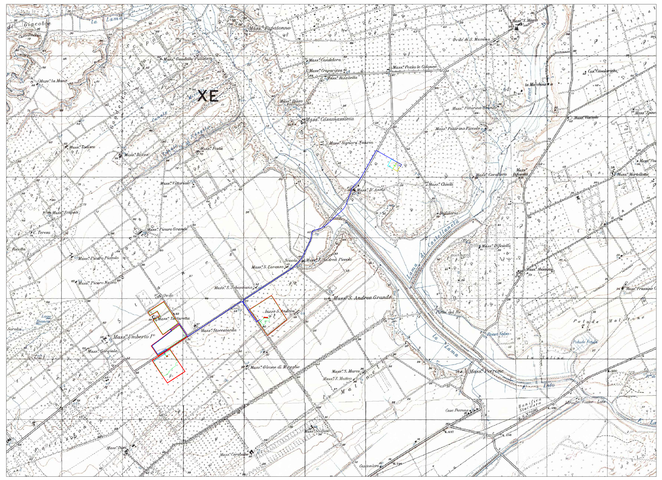
Scala 1:25.000