COMUNE DI CASTELLANETA

(Provincia di Taranto)

Realizzazione di un impianto agrivoltaico PNRR della potenza nominale in DC di 38,512 MWp denominato "Santacroce" e delle relative opere di connessione alla Rete di Trasmissione dell'energia elettrica Nazionale (RTN) in zona agricola del Comune di Castellaneta (TA) in località S. Andrea.

Proponente

PIVEXO 10 S.r.l.

PIVEXO 10 S.r.l.
Via Tiziano Vecellio - 74011 Castellaneta (TA)
Tel. +39 0998490982, Fax. +39 0998490982
P.IVA 02598660735, REA TA-191551
PEC: pivexo10@legalmail.it

Sviluppatore

Greenergy

GREENERGY SRL
Via Tiziano Vecellio - 74011 Castellaneta (TA)
Tel. +39 0998490982, Fax. +39 0998490982
P.IVA 02598660735, REA TA-191551
www.greenergy.it; info@greenergy.it

Elaborato	Data
Inquadramento generale vincolistico area impianto - PPTR	15/05/2024

Codice Progetto	Nome File	Revisione	Foglio	Scala
GP_14_5	GYRY64_RelazioneAnnessaggioCatastaleAnalisi_01	00	A0 esteso	1:10.000
	Codice Elaborato: CAR_T_01_A			

Rev.	Descrizione	Data	Redatto	Verificato	Approvato
00	Prima emissione	15/05/2024	Dott. Ingr Rossana Cavallo	Ing. Giuseppe Mancini	PIVEXO 10 s.r.l.

TUTTI I DIRITTI SONO RISERVATI A NORMA DI LEGGE E VIETATA LA RIPRODUZIONE ANCHE PARZIALE O LA CESSIONE SENZA AUTORIZZAZIONE

LEGENDA

Area catastale

VALENTINO VIVO
02.07.2024
17:55:04
GMT+01:00

GIUSEPPE MANCINI
02.07.2024
17:06:12
GMT+01:00

INQUADRAMENTO GENERALE VINCOLISTICO AREA IMPIANTO - PPTR REGIONE PUGLIA

6.1.1 - Componenti geomorfologiche

Scala 1:10.000

6.1.2 - Componenti idrologiche

Scala 1:10.000

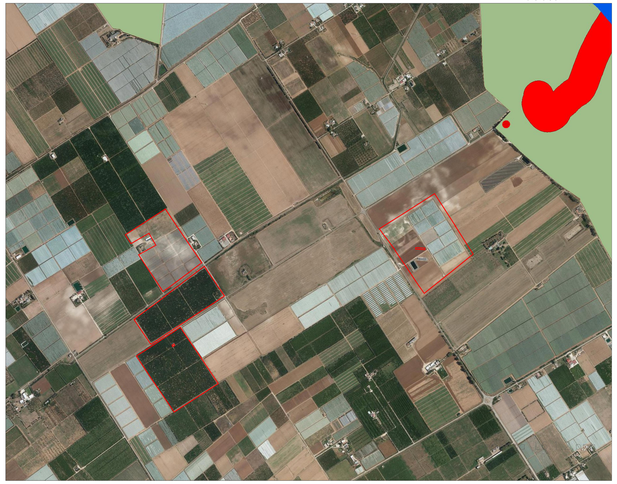

6.2.1 - Componenti botanico - vegetazionali

Scala 1:10.000

6.2.2 - Componenti delle aree protette e dei siti naturalistici

Scala 1:10.000

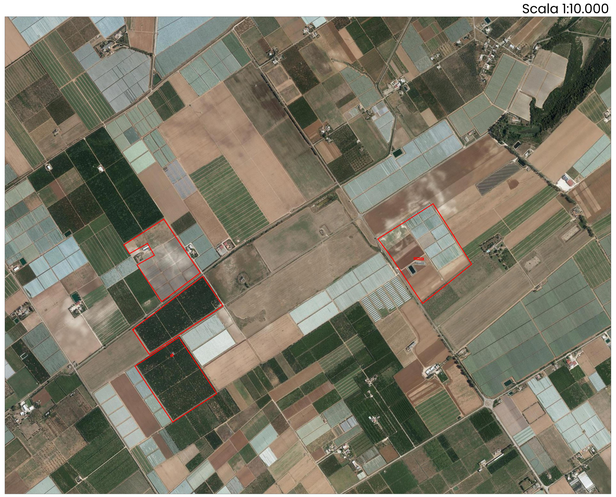

6.3.1 - Componenti culturali e insediative

Scala 1:10.000

6.3.2 - Componenti dei valori percettivi
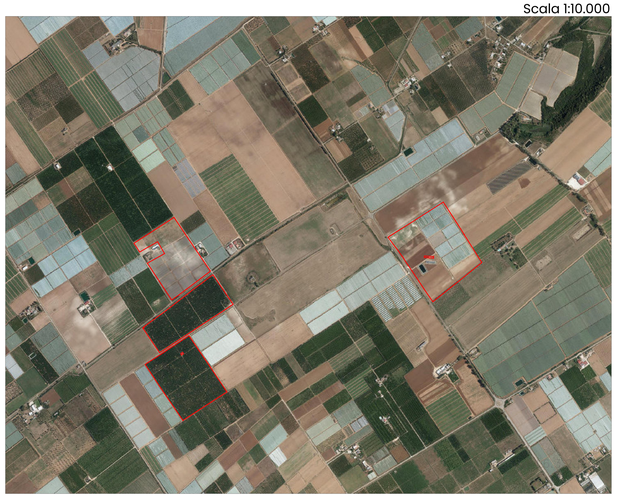
Scala 1:10.000