

COMUNE DI CASTELLANETA

(Provincia di Taranto)

Realizzazione di un impianto agrivoltaico PNRR della potenza nominale in DC di 38,512 MWp denominato "Santacroce" e delle relative opere di connessione alla Rete di Trasmissione dell'energia elettrica Nazionale (RTN) in zona agricola del Comune di Castellaneta (TA) in località S. Andrea.

Proponente

PIVEXO 10 S.r.l.

PIVEXO 10 S.r.l.
Via Stazione snc - 74011 Castellaneta (TA)
Tel +39 0998445160, Fax +39 0998445169
P.IVA: 02036840730, REA TA-120859
PEC: pivexo10@pec.it

Sviluppatore

Greenergy

GREENERGY SRL
Via Stazione snc - 74011 Castellaneta (TA)
Tel +39 0998445160, Fax +39 0998445169
P.IVA: 02036840730, REA TA-120859
www.greenergy.it, mail:info@greenergy.it

Elaborato Inquadramento generale vincolistico area impianto - ADB

Data
15/05/2024

Codice Progetto	Nome File	Revisione	Foglio	Scala
GP - 45	GYIPX64_ElaboratoGrafico_15 GYIPX64_RelazionePaesaggisticaElabAnalisi_04	00	A1	1:10.000
	Codice Elaborato			
	CART_03_D			

Rev.	Descrizione	Data	Redatto	Verificato	Approvato
00	Prima emissione	15/05/2024	Dot. Agr. Rossana Casamassima	Ing. Giuseppe Marchi	PIVEXO 10 s.r.l.

TUTTI I DIRITTI SONO RISERVATI A NORMA DI LEGGE E' VIETATA LA RIPRODUZIONE ANCHE PARZIALE E LA CESSIONE SENZA AUTORIZZAZIONE

STRALCIO CARTA PAI - AdB Meridionale

Scala 1:10.000

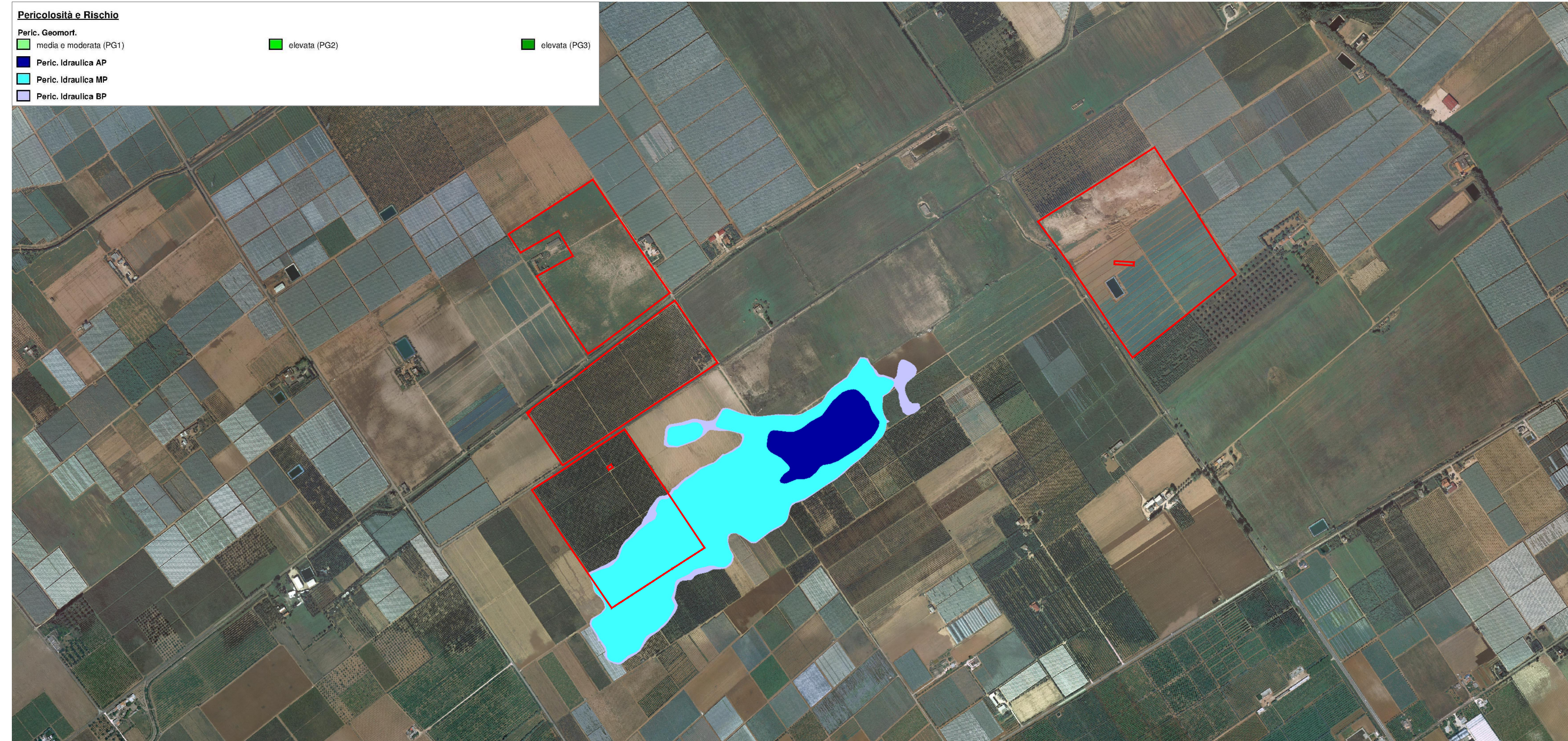

STRALCIO CARTA IDROGEOMORFOLOGICA - AdB Meridionale

Scala 1:10.000

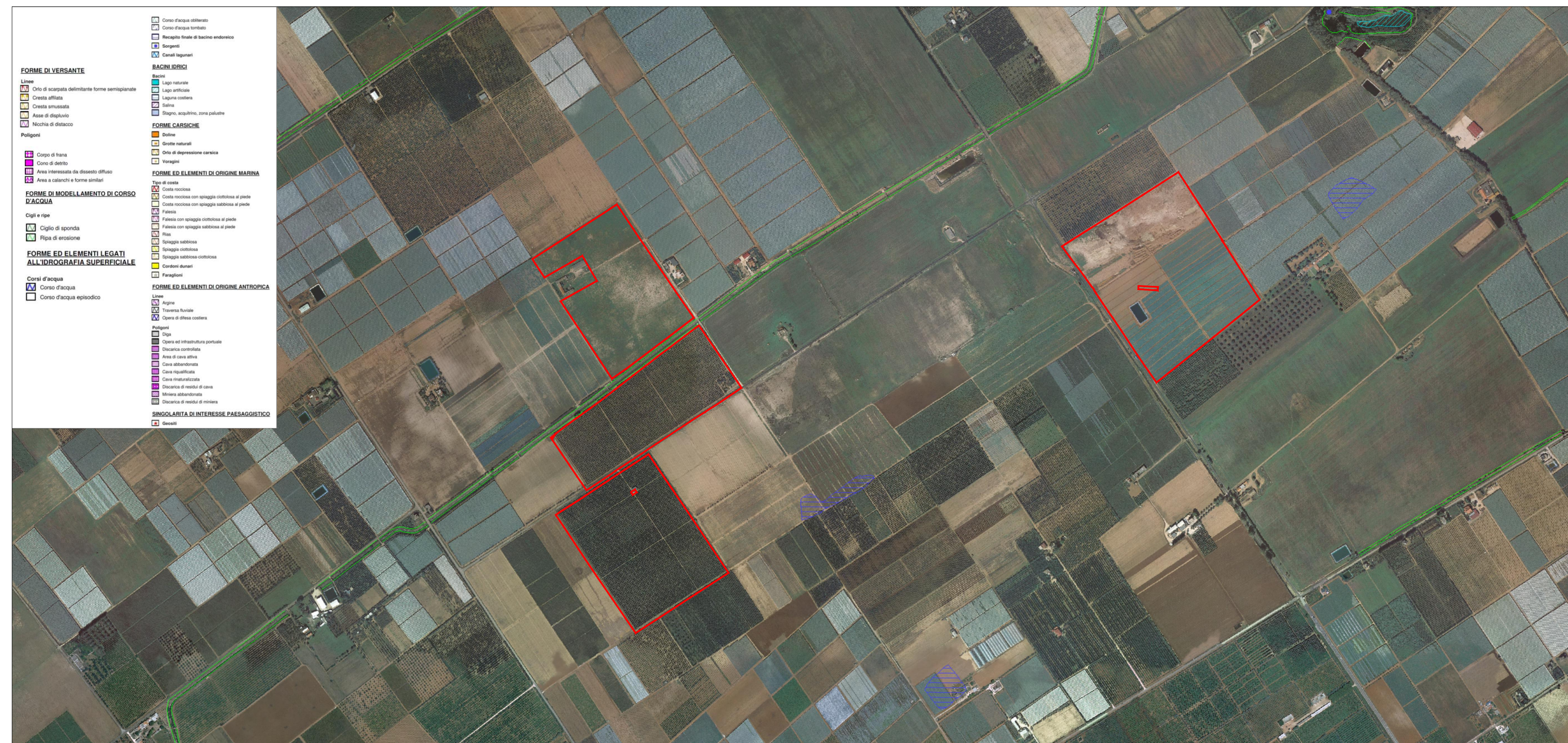

LEGENDA

Area catastale