

COMUNE DI CASTELLANETA

(Provincia di Taranto)

Realizzazione di un impianto agrivoltaico PNRR della potenza nominale in DC di 38,512 MWp denominato "Santacroce" e delle relative opere di connessione alla Rete di Trasmissione dell'energia elettrica Nazionale (RTN) in zona agricola del Comune di Castellaneta (TA) in località S. Andrea.

Proponente

PIVEXO 10 S.r.l.

PIVEXO 10 S.r.l.
Via Stazione spcs - 74011 Castellaneta (TA)
Tel +39 0998445160, Fax +39 0998445169
P.IVA 02036840735, REA TA-210859
PEC: pivexo10@pec.it

Sviluppatore

Greenergy

GREENERGY SRL
Via Stazione spcs - 74011 Castellaneta (TA)
Tel +39 0998445160, Fax +39 0998445169
P.IVA 02036840735, REA TA-197230
www.greenergy.it, mail:info@greenergy.it

Elaborato Inquadramento generale vincolistico
area intervento - ADB

Data
15/05/2024

Codice Progetto	Nome File	Revisione	Foglio	Scala
GP - 45	GYIPX64_ElaboratoGrafico_20 GYIPX64_RelazionePaesaggisticaElabAnalisi_09	00	A1	1:20.000
	Codice Elaborato			
	CART_04_D			

00	Prima emissione	15/05/2024	Dott.ssa Graziana Malizia	Ing. Giuseppe Marchi	PIVEXO 10 s.r.l.
Rev.	Descrizione	Data	Redatto	Verificato	Approvato

TUTTI I DIRITTI SONO RISERVATI A NORMA DI LEGGE E' VIETATA LA RIPRODUZIONE ANCHE PARZIALE E LA CESSIONE SENZA AUTORIZZAZIONE

STRALCIO CARTA PAI - Adb Meridionale

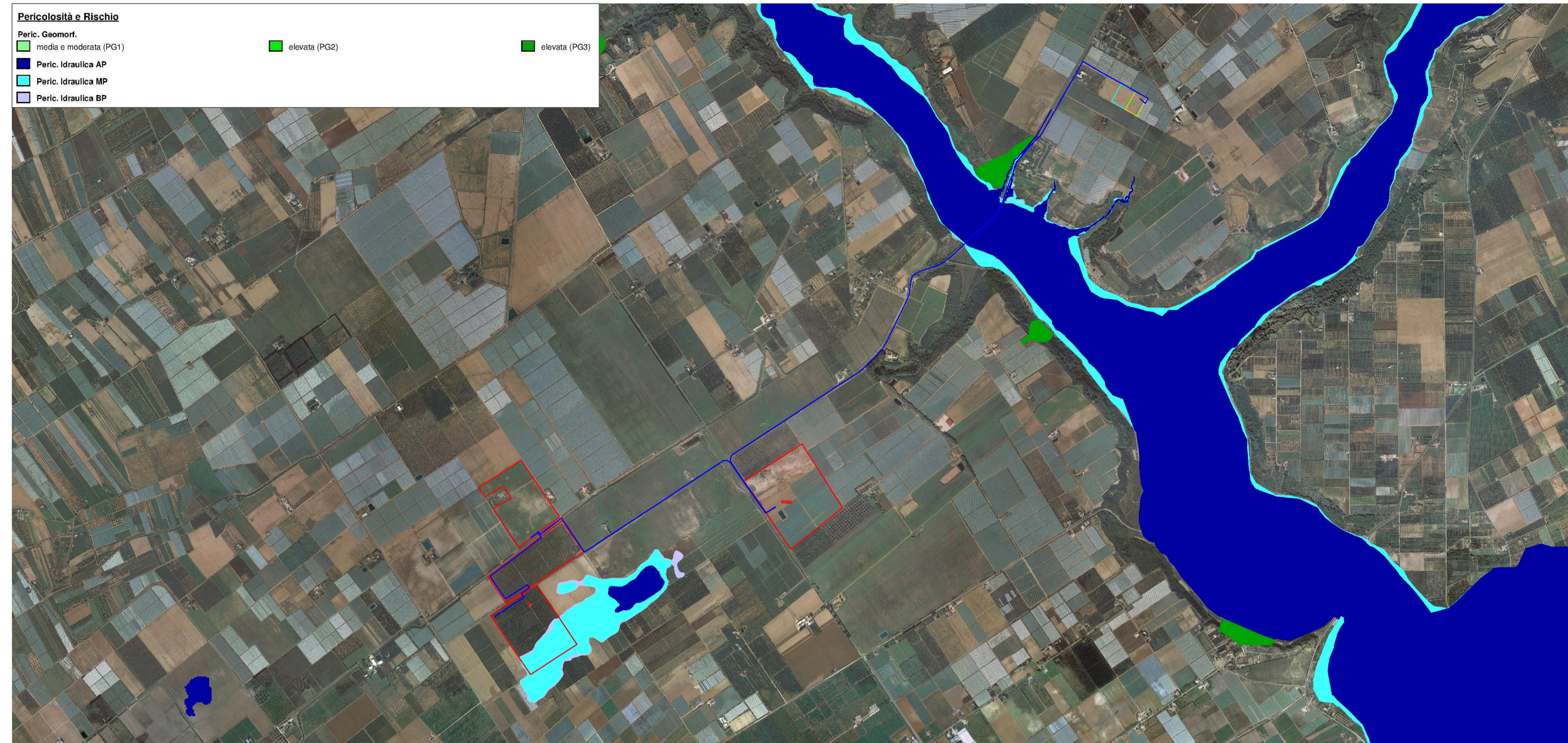

STRALCIO CARTA IDROGEOFOMORFOLOGICA - Adb Meridionale



LEGENDA

- Area catastale
- SE Terna
- Stazione di utenza
- Cavidotto MT
- Cavidotto AT