

PIANTA ARCHITETTICA

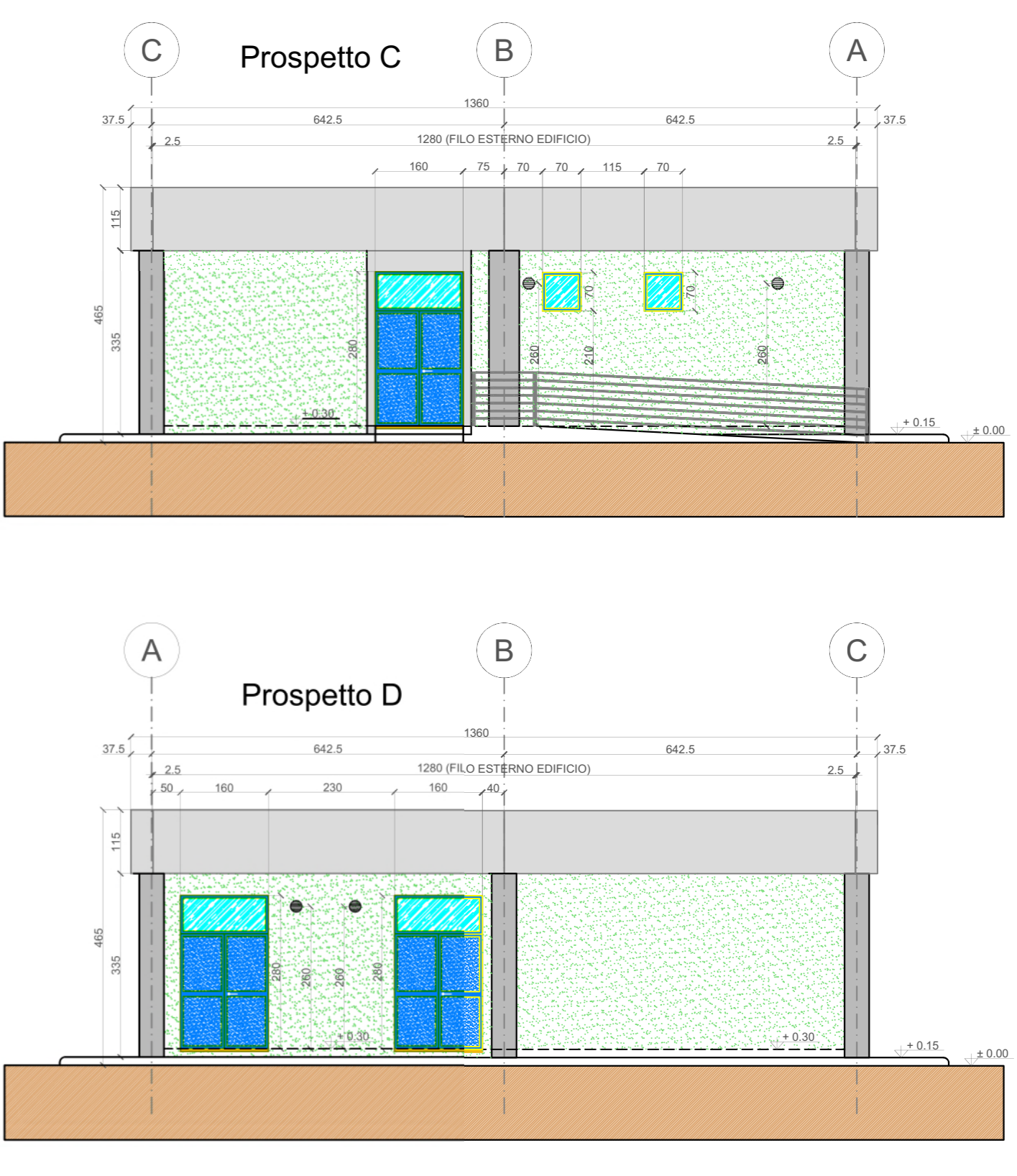

PIANTA IMPIANTISTICA

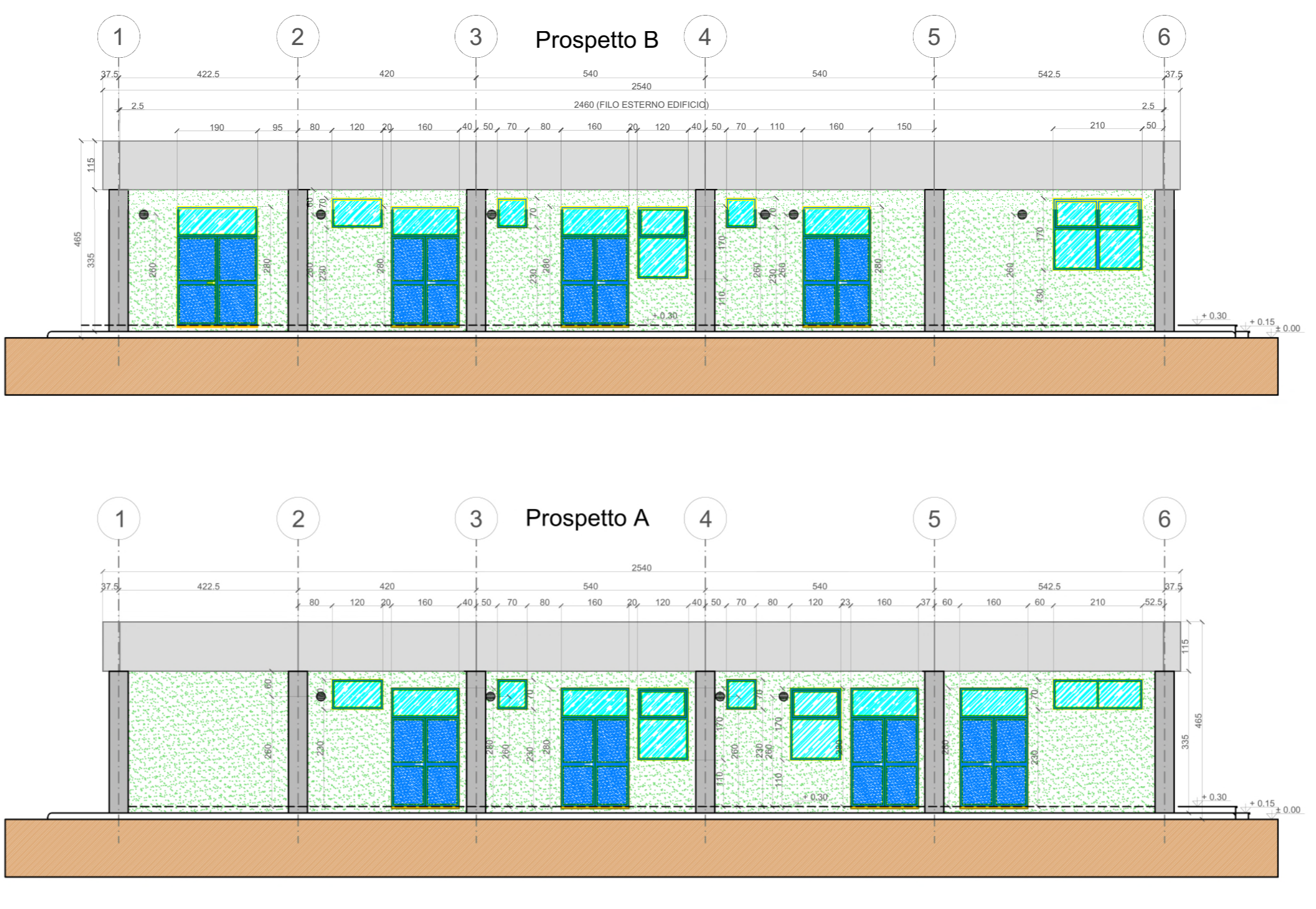
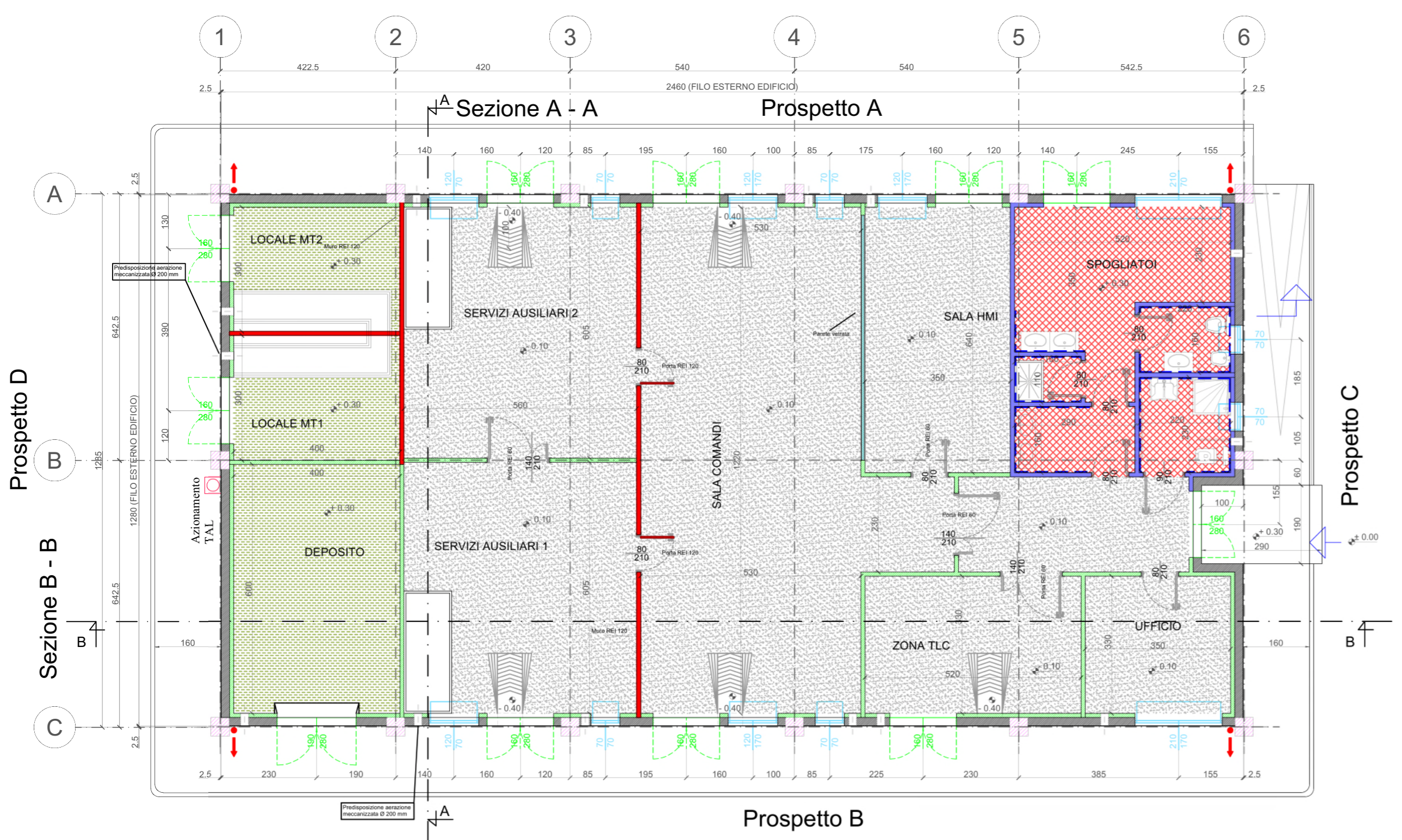
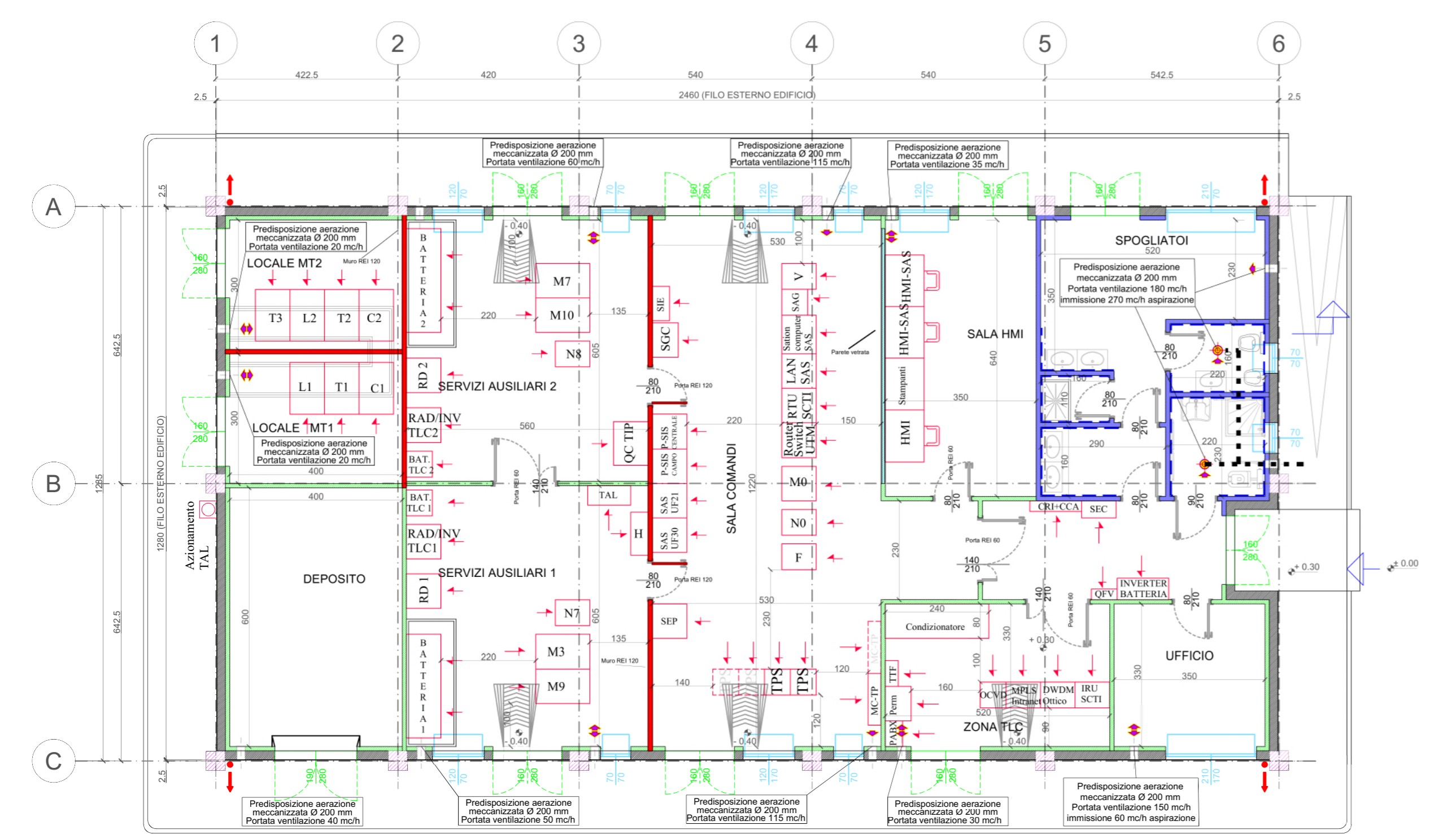

PIANTA COPERTURA

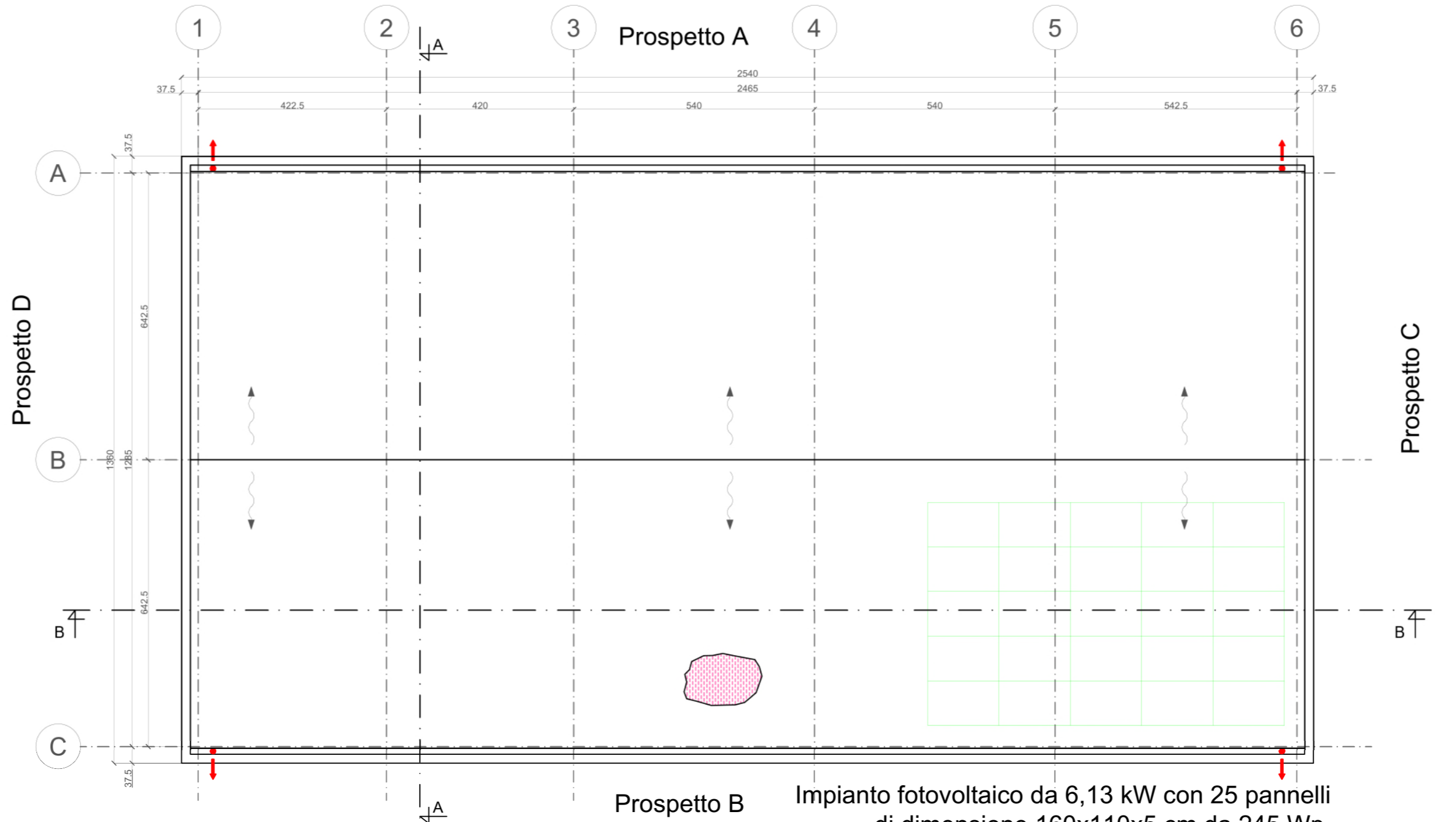

NOTE GENERALI
La posizione dei pannelli è indicativa ed andrà confermata in sede di progetto esecutivo. Le sale comandi, HMI, servizi ausiliari, TLC e ufficio sono provviste di pavimento flottante e controsoffitto; i locali servizi igienici, spogliatoi, MT e deposito sono del controsoffitto. Le quote in tavola sono espresse in cm.

LEGENDA PIANTE

- PANNELLO PREFABBRICATO PER 120
- PANNELLI CONTROSOFFITTO IN CARBONACCIO CON EMERGENCY
- PANNELLI IN CARBONACCIO PER 120
- PANNELLI IN CARBONACCIO PER 100
- PANNELE VETROFASSA SALA CONTROLLI E SALA COMANDO
- PAVIMENTO CON PAVIMENTAZIONE A STESSE TIRAZZOLE PAVIMENTO
- PAVIMENTO CON PAVIMENTAZIONE A STESSE TIRAZZOLE PAVIMENTO
- PAVIMENTO INDUSTRIALE GRASSO CON TRATTAMENTO ANTISCIVOLA
- PAVIMENTO INDUSTRIALE GRASSO CON TRATTAMENTO ANTISCIVOLA
- COBERTURA COSTITUITA DA PANNELLI SANDWICH
- COBERTURA DI MEMBRANA EPDM/PIRELLA/EPDM 1.50 mm
- 1+1 LAMIERA 100 mm - IN COBERTURA 120 mm
- COBERTURA IN MEMBRANA EPDM/PIRELLA/EPDM 1.50 mm
- PER TUTTE LE COPERTURE SULLI ASSI FUNGHI E SCOPERTURE LOCALI (MT)
- COBERTURA A COCCIA POLICARBONE
- QUOTE SU PROSPETTI
- QUOTE IN PAVIMENTO

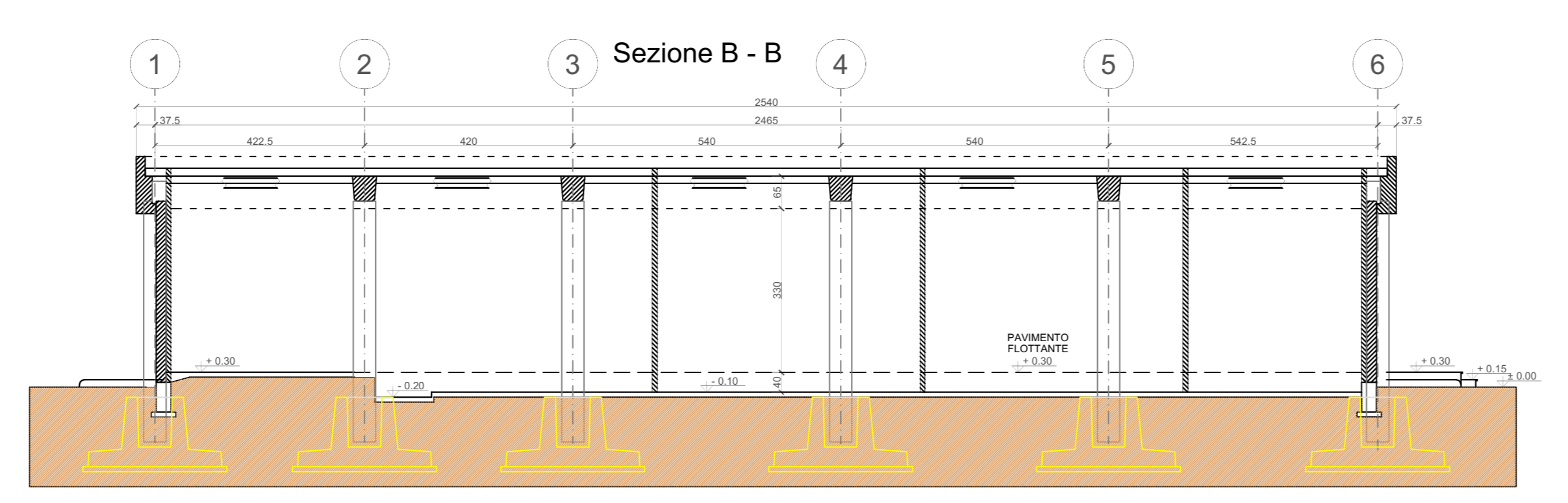
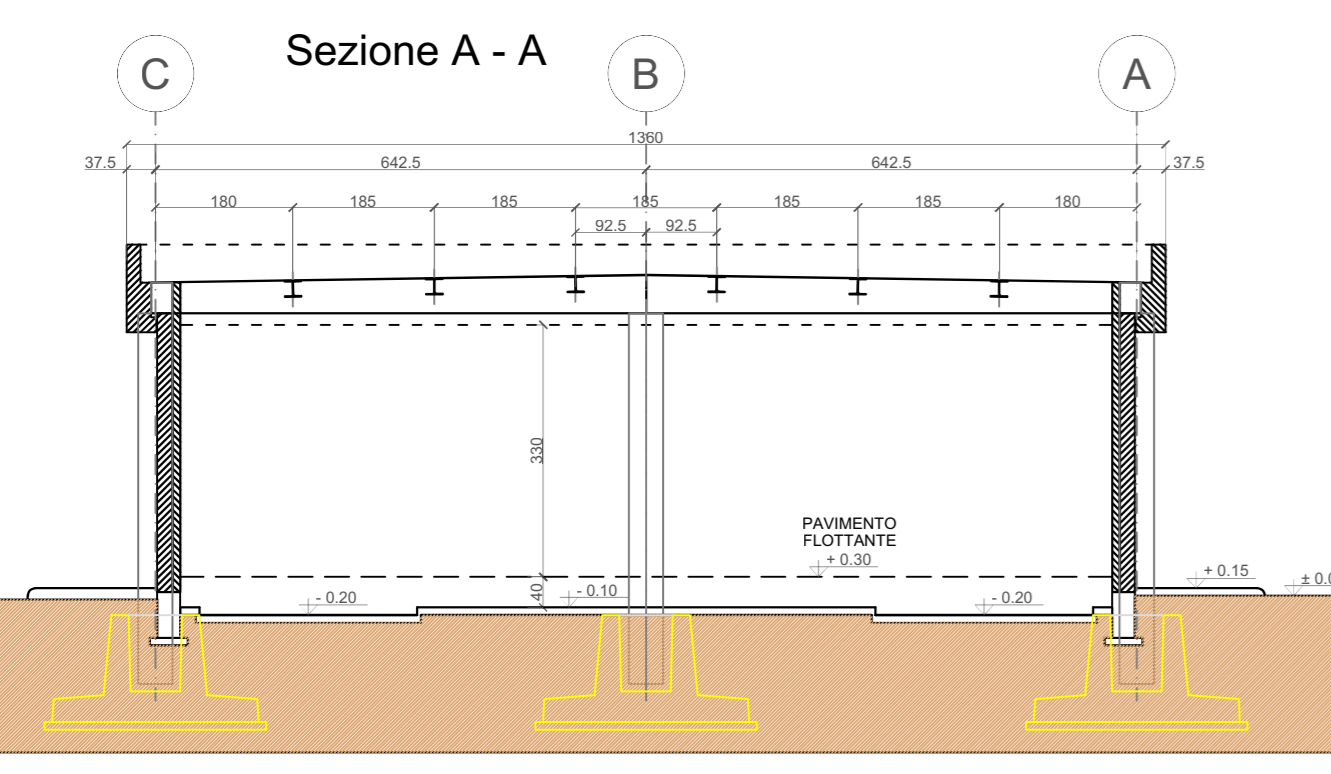

COMUNE DI CASTELLANETA
(Provincia di Taranto)

Realizzazione di un impianto Agrovoltaioco della potenza nominale in DC di 49,213 MWp denominato "Romanazzi" e delle relative opere di connessione alla Rete di Trasmissione dell'energia elettrica Nazionale (RTN) in zona agricola del Comune di Castellaneta (TA) in località Papattono.

Proponente
Greenergy

Sviluppatore
BiProject
Engineering for innovation

GREEN ENERGY SRL
Via Marconi, 98 - 74011 Castellaneta (TA) -
Tel. +39 098441860, Fax +39 098440168 -
P.IVA 02679600764, REA Tar-1572351,
www.greenergy.it, mail: info@greenergy.it

BIPROJECT SRL
Via Marconi, 98 - 81100 Caserta (CE) -
Tel. +39 081531511, Fax +39 0815361511
P.IVA 02679600764, REA Tar-1572351,
www.biproject.it, mail: m.manfro@biproject.it

MANFRO MICHELE
Aut. Min. 4478
19 NOV 2015

Elaborato
EDIFICIO COMANDI - PIANTE PROSPETTI E SEZIONI

Data
15/12/2023

Codice Progetto: GREEN GP-116
Foglio: 1-1
Codice Elaborato: PAP.2.SE.0.9
Revisione: 00
Formato: 594 x 1051
Scala: 1:100

00: Bimbo entazione
Rev. Descrizione
Data: 15/12/2023
Redatto: M. MANFRO
Verificato: V.P.
Approvato: GREENERGY

TUTTI I DIRITTI SONO RISERVATI A NORMA DI LEGGE E' VIETATA LA RIPRODUZIONE ANCHE PARZIALE E LA DESSIONE SENZA AUTORIZZAZIONE

Cognome **MANFRO**
 Nome **MICHELE**
 nato il **18/02/1963**
 (atto n. **312** **I** **A** **1963**)
 a **TORRE ANNUNZIATA**
 Cittadinanza **ITALIANA**
 Residenza **TRECASE**
 Via **CATTANEO N. 13**
 Stato civile **CONIUGATO**
 Professione **LIBERO PROFESSIONISTA**

CONNOTATI E CONTRASSEGNI SALIENTI

Statura **m. 1,85**
 Capelli **BIONDI**
 Occhi **AZZURRI**
 Segni particolari



Firma del titolare *Michele Manfro*
TRECASE li **30/08/2016**
 d'ordine
 IL SINDACO
 del Sindaco
 L'UFFICIALE DI
ANAGRAFE DELEGATO
 (Ciro Scalapini)



