

PIANTA COPERTURA Impianto fotovoltaico

ULTERIORE AREA DISPONIBILE PER
INSTALLAZIONE PANNELLI FOTOVOLTAICI.
LA POTENZA DELL'IMPIANTO DOVRA'
SODDISFARE I REQUISITI NZEB PREVISTI
DAL D.M. 26/06/2015 E SS.MM.II.

NOTE GENERALI

La posizione dei pannelli è indicativa ed andrà confermata in sede di progetto esecutivo. Il numero esatto di pannelli fotovoltaici e la relativa potenza verranno stabiliti in sede di progettazione esecutiva. Le quote in tavola sono espresse in cm.

Nota: L'eventuale integrazione con i pannelli fotovoltaici rappresentati con un tratteggio dovrà essere valutata in fase di progettazione esecutiva al fine di massimizzare la producibilità dell'impianto fotovoltaico in relazione a fattori ambientali sito-specifici.

LEGENDA

	PANNELLO PREFABBRICATO DI COPERTURA IN CLS SPESSORE 12 CM REI 120 FINITURA ESTERNA GRIGIA LISCIA FONDO CASSERO METALLICO
	PANNELLO PREFABBRICATO IN CLS SPESSORE 12 CM REI 120 FINITURA ESTERNA IN GRANIGLIA BOCCIARDATO
	SCARICHI ACQUE PIOVANE
	QUOTE SUI PROSPETTI
	QUOTE IN PIANTA
	PANNELLO FOTOVOLTAICO DI SILICIO MONOCRISTALLINO, SEMI INTEGRATO NELLA COPERTURA. DIMENSIONI INDICATIVE 160X110X5 CM.

Prospetto 4

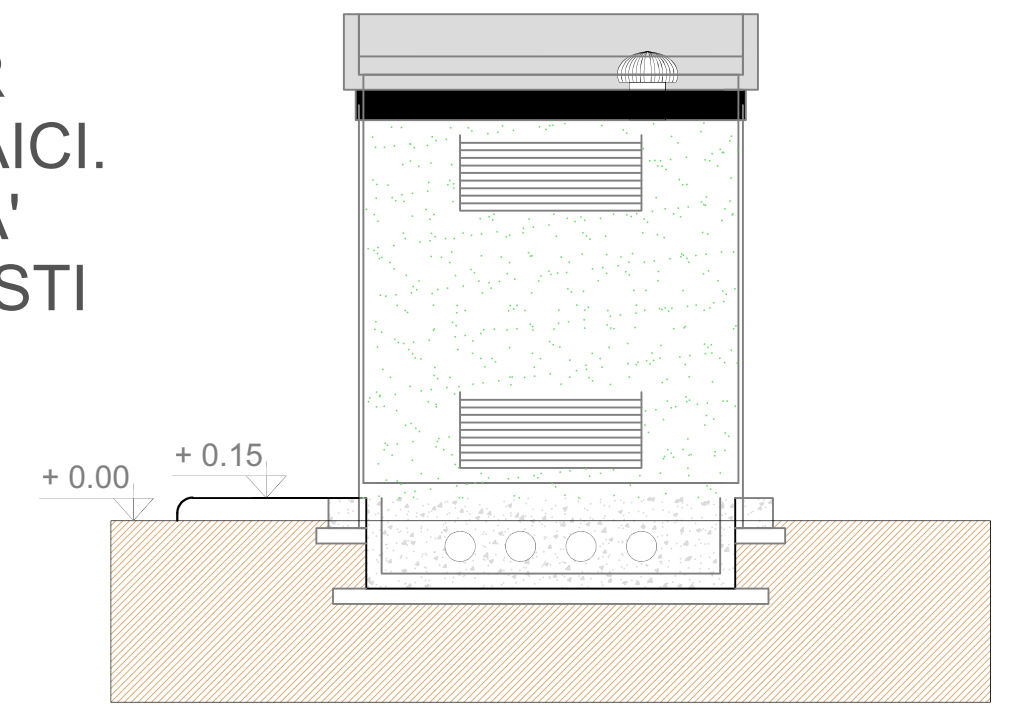

Prospetto 2

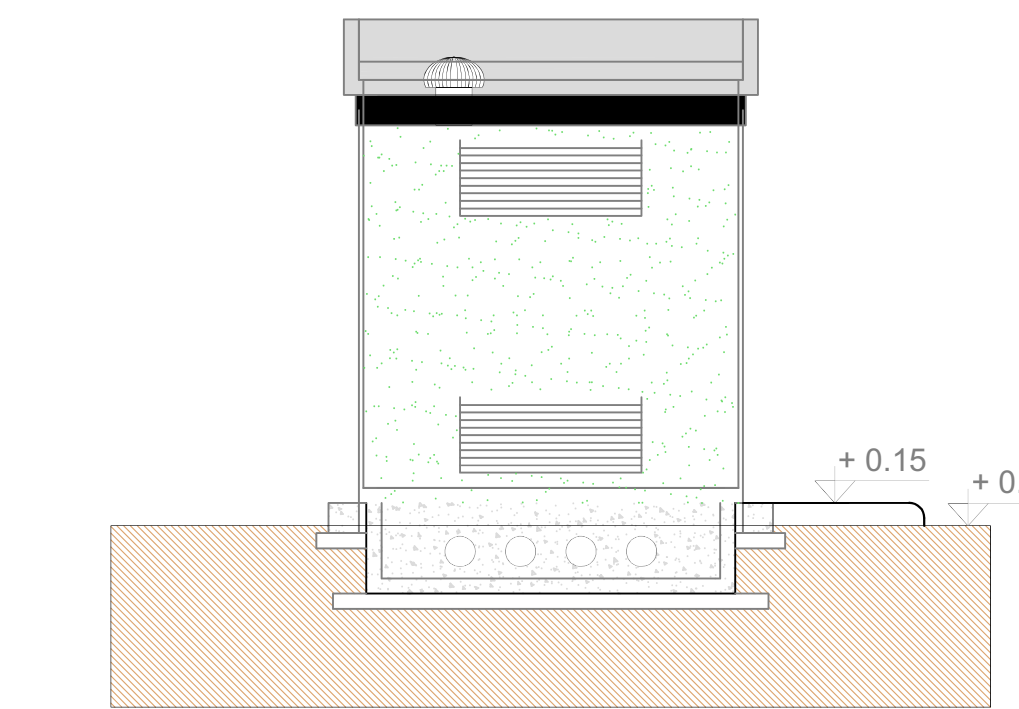

Prospetto 1 (lato interno stazione)

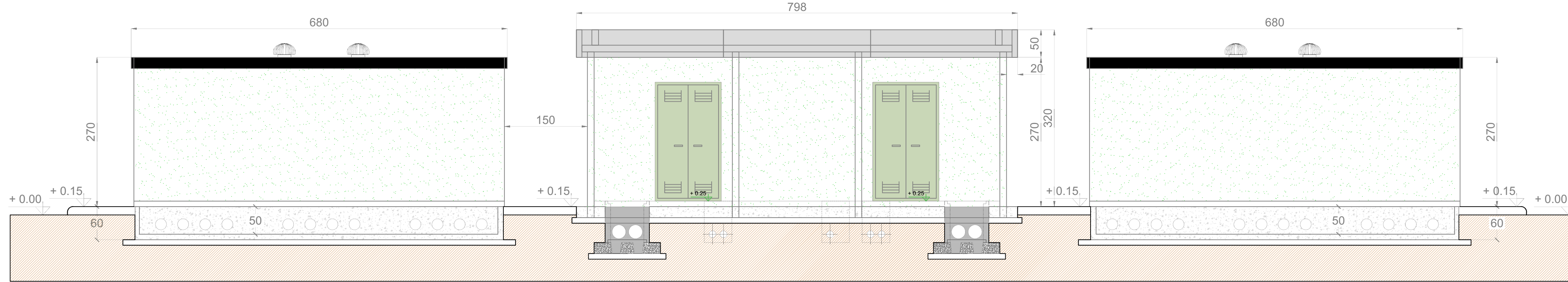

Prospetto 3 (lato esterno stazione)

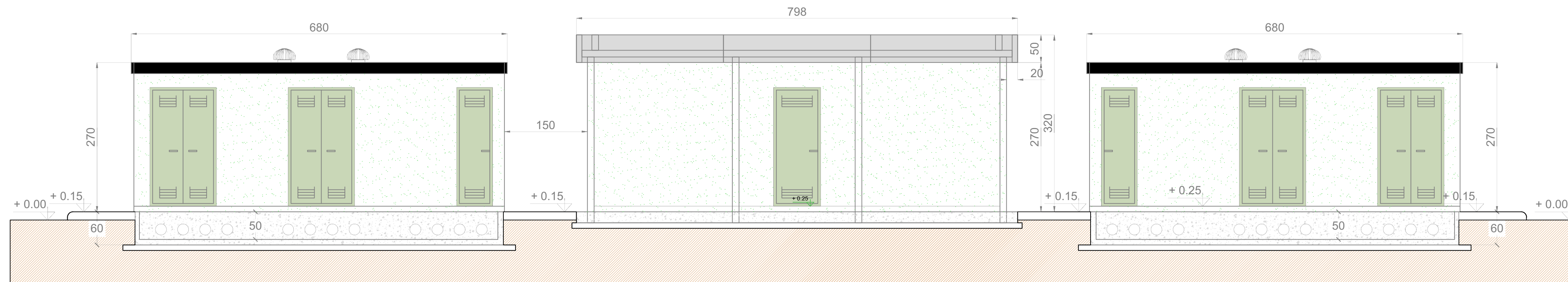

Sezione A-A

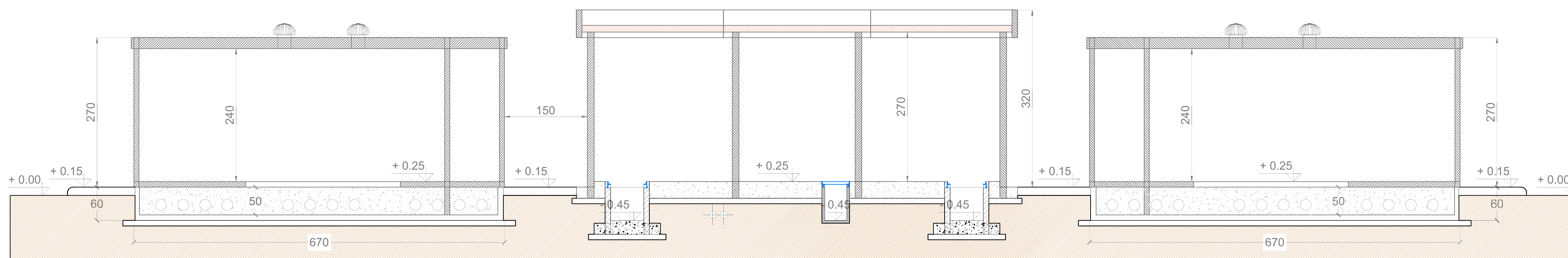

COMUNE DI CASTELLANETA (Provincia di Taranto)

Realizzazione di un impianto Agrovoltaico della potenza nominale in DC di 49,213 MWp denominato "Romanazzi" e delle relative opere di connessione alla Rete di Trasmissione dell'energia elettrica Nazionale (RTN) in zona agricola del Comune di Castellaneta (TA) in località Papattono.

Proponente

Greenergy

GREENERGY SRL
Via Stazione snc - 74011 Castellaneta (TA)
Tel +39 098441860 Fax +39 098440186
P.IVA 0299906734 REA TA-157230
www.greenergy.it mail: info@greenergy.it

Sviluppatore

BiProject
engineering for innovation

BIPROJECT SRL
Via Marconi 36 - 81100 Caserta (CE)
Tel +39 0815351011 Fax +39 0815351511
P.IVA 0347880616
www.bi-project.it mail: m.manfro@bi-project.it

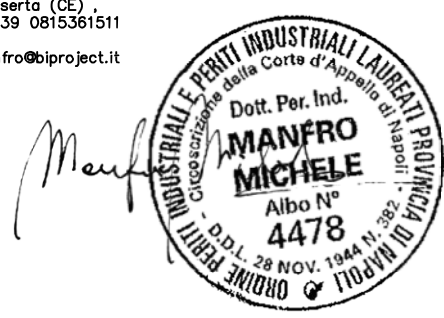

Elaborato		EDIFICIO CONSEGNA MT		Data		15/12/2023	
Codice Progetto	Foglio	1-1	Revisione	Formato	Scala		
GREEN GP-116	Codice Elaborato	PAP.2.SE.0.10	00	600 x 900	1:50		
00	Prima emissione	15/12/2023	M. MANFRO	V. P.	GREENERGY		
Rev.	Descrizione	Data	Redatto	Verificato	Approvato		

Cognome **MANFRO**
 Nome **MICHELE**
 nato il **18/02/1963**
 (atto n. **312** **I** **A** **1963**)
 a **TORRE ANNUNZIATA**
 Cittadinanza **ITALIANA**
 Residenza **TRECASE**
 Via **CATTANEO N. 13**
 Stato civile **CONIUGATO**
 Professione **LIBERO PROFESSIONISTA**

CONNOTATI E CONTRASSEGNI SALIENTI

Statura **m. 1,85**
 Capelli **BIONDI**
 Occhi **AZZURRI**
 Segni particolari



Firma del titolare *Michele Manfro*
TRECASE li **30/08/2016**
 d'ordine
 IL SINDACO
 del Sindaco
 L'UFFICIALE DI
ANAGRAFE DELEGATO
 (Ciro Scalapini)



