COMUNE DI CASTELLANETA

(Provincia di Taranto)

Realizzazione di un impianto agrovoltaico PNRR della potenza nominale in DC di 46,65 MWp denominato "Romanazzi" delle relative opere di connessione alla Rete di Trasmissione dell'energia elettrica Nazionale (RTN) in zona agricola del Comune di Castellaneta (TA) in località Papatonno.

Proponente

PIVEXO 6 S.r.l.

PIVEXO 6 S.r.l.
Via Tommaso Grossi, 1 - Milano (MI)
Tel. 02 36588000, Fax. 02 36588001
C.F. e P.IVA 12345670965
Pec: pivexo6@legalmail.it

Sviluppatore

Greenergy

GREENERGY SRL
Via Tommaso Grossi, 1 - Milano (MI)
Tel. 02 36588000, Fax. 02 36588001
P.IVA 12345670965
www.greenergy.it, info@greenergy.it

Elaborato: Inquadramento generale vincolistico area impianto - PUG

Data: 02/05/2024

Codice Progetto	Nome File	Revisione	Foglio	Scala
PDR0036.DR GDP_T.01	MP0036DR_INQUADRAMENTO_GENERALE_T01 MP0036DR_RelazionePaesaggistica&Valutazioni_01	00	A3 estesa	1:10.000

Rev.	Descrizione	Redatto	Verificato	Approvato
00	PRIMA EMISSIONE	GRUPPO GREENERGY	Ing. Giuseppe Morelli	Nicola Forte

TUTTI I DIRITTI SONO RISERVATI A NORMA DI LEGGE E VETATA LA RIPRODUZIONE ANCHE PARZIALE O LA CESSIONE DEGLI ELABORATI

LEGENDA

- SE Terna
- Stazione di utenza
- Area catastale
- Cavidotto MT
- Cavidotto AT
- Recinzione

VALENTINO
STUDIO
02-05-2024
14:09:40
GMT+01:00

INQUADRAMENTO GENERALE VINCOLISTICO - PUG, Comune di Castellaneta (TA)

Tav.b.2.8 Carta idrogeomorfologica AdB Puglia

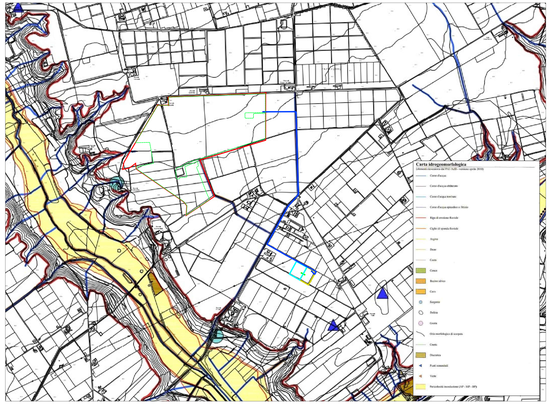

Tav. c.1.1 PPTR Regione Puglia - Struttura idrogeomorfologica

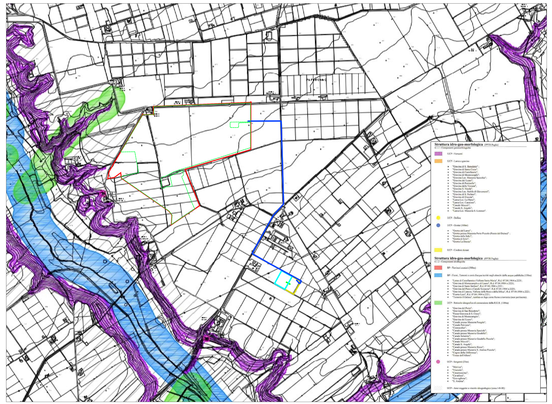

Tav. d.8 Carta della vulnerabilità e del rischio idraulico e geomorfologico

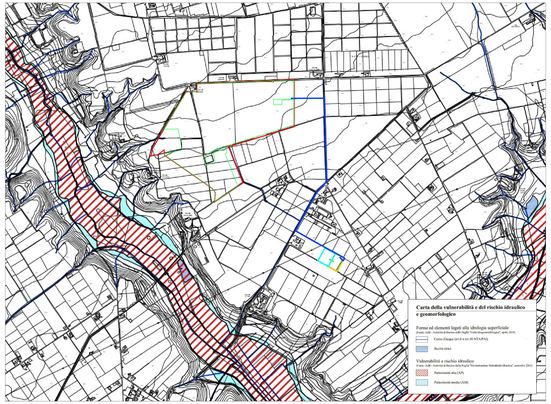

Tav. d.12 Carta delle risorse paesaggistiche

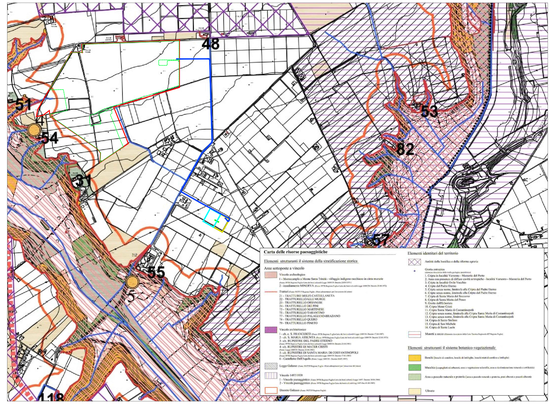

Tav. f.1 Invarianti Strutturali paesistico-ambientali: Struttura idrogeomorfologica

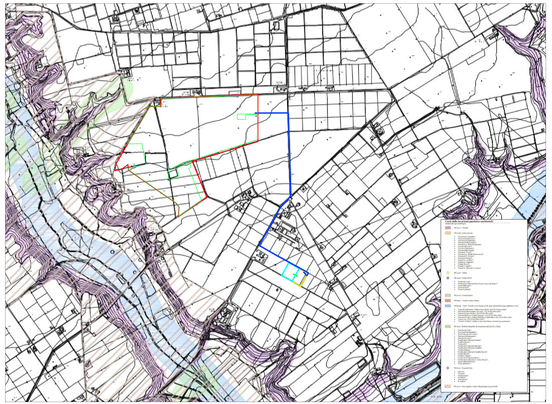

Tav. f.2 Invarianti Strutturali paesistico-ambientali: Struttura ecosistemica-ambientale

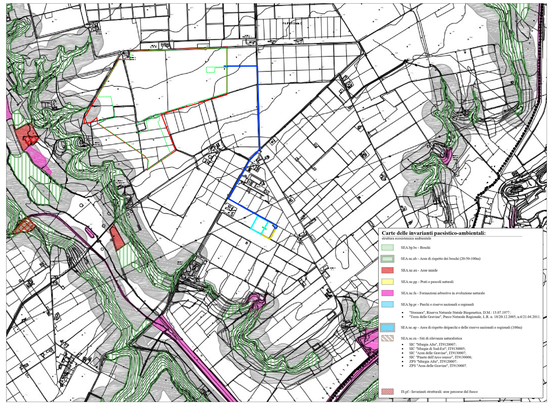

Tav. f.3 Invarianti Strutturali paesistico-ambientali: Struttura antropica e storico culturale

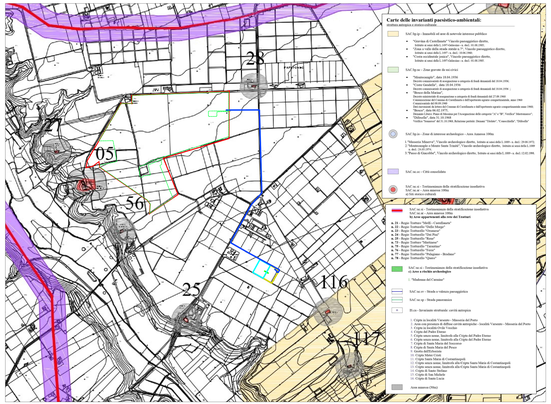
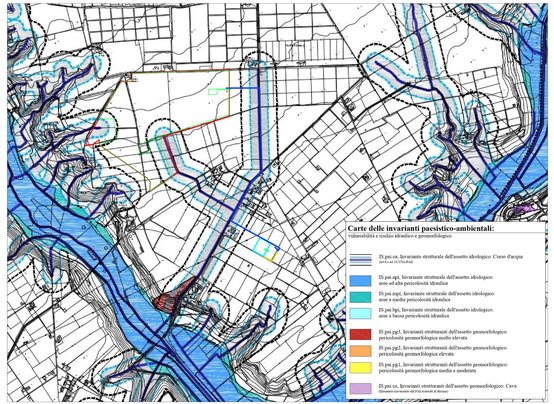
Tav. f.4 Invarianti strutturali paesistico-ambientali: Vulnerabilità e rischio idraulico