

COMUNE DI CASTELLANETA

(Provincia di Taranto)

Realizzazione di un impianto Agrovoltaiico della potenza nominale in DC di 49,213 MWp denominato "Romanazzi" e delle relative opere di connessione alla Rete di Trasmissione dell'energia elettrica Nazionale (RTN) in zona agricola del Comune di Castellaneta (TA) in località Papatonno.

Proponente



GREENERGY SRL
Via Stazione snc - 74011 Castellaneta (TA)
Tel +39 0998441860, Fax +39 0998445168,
P.IVA 02599060734, REA TA-157230,
www.greenergy.it, mail: info@greenergy.it

Sviluppatore



BIPROJECT SRL
Via Marconi 36 - 81100 Caserta (CE)
Tel +39 0815361511, Fax +39 0815361511
P.IVA 03478860616
www.biproject.it, mail: m.manfro@biproject.it

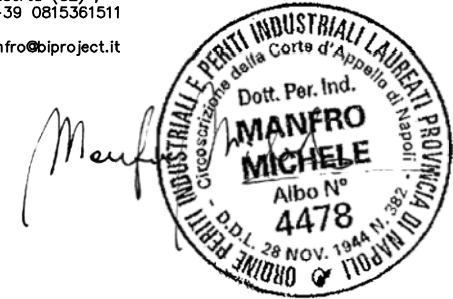

Elaborato

COROGRAFIA OPERE ATTRAVERSATE

Data

15/12/2023

| Codice Progetto | Foglio | Revisione | Formato | Scala |
|-----------------|------------------|------------|-----------|----------------|
| GREEN GP-16 | 1-1 | 00 | 297 x 800 | 1:5000 |
| | Codice Elaborato | | | |
| | PAP.1.R.0.7 | | | |
| 00 | Prima emissione | 15/12/2023 | M. MANFRO | V.P. GREENERGY |
| Rev. | Descrizione | Data | Redatto | Verificato |
| | | | | Approvato |

TUTTI I DIRITTI SONO RISERVATI A NORMA DI LEGGE E' VIETATA LA RIPRODUZIONE ANCHE PARZIALE E LA CESSIONE SENZA AUTORIZZAZIONE

LEGENDA

- Elettrodotto AT 150kV Doppia Terna Esistente
- Elettrodotto AT 150kV Semplice Terna in Progetto
- Terna di Elettrodotto in DT da smantellare
- Palo AT 150kV Doppia Terna Esistente
- Palo AT 150kV Doppia Terna in Progetto
- Palo AT 150kV Doppia Terna da smantellare

LEGENDA ATTRAVERSAMENTI

- Attraversamento n°xx - Interferenza con Autostrada
- Attraversamento n°xx - Interferenza con Strada Statale
- Attraversamento n°xx - Interferenza con Strada Regionale
- Attraversamento n°xx - Interferenza con Strada Provinciale
- Attraversamento n°xx - Interferenza con Ferrovia
- Attraversamento n°xx - Interferenza con Corso d'Acqua (fiumi, torrenti, fossi, valloni)
- Attraversamento n°xx - Interferenza con Metanodotto
- Attraversamento n°xx - Interferenza con Acquedotto
- Attraversamento n°xx - Interferenza con linea Telecomunicazione
- Attraversamento n°xx - Interferenza con linea elettrica in Bassa Tensione
- Attraversamento n°xx - Interferenza con linea elettrica in Media Tensione
- Attraversamento n°xx - Interferenza con linea elettrica in Alta Tensione

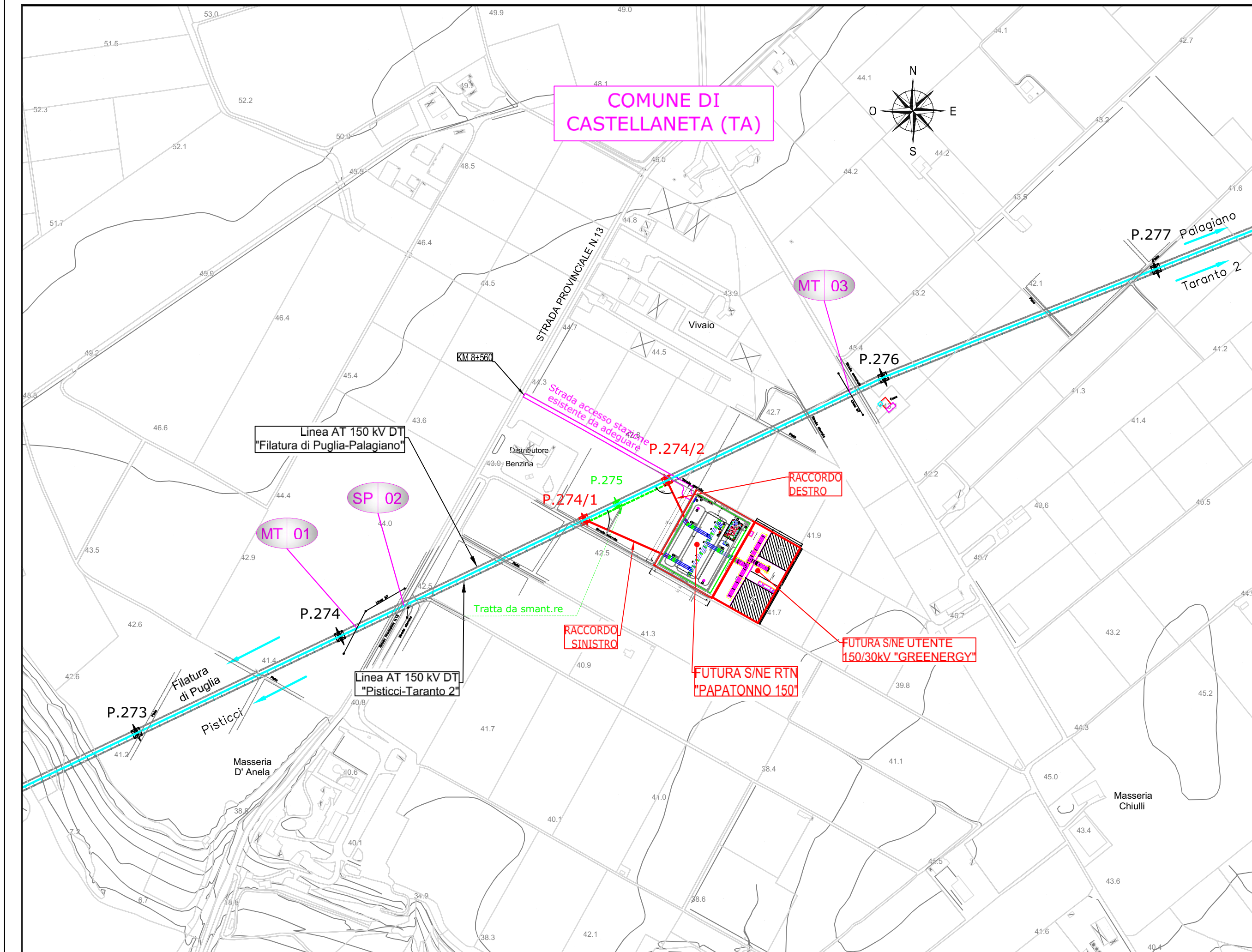

Cognome **MANFRO**
 Nome **MICHELE**
 nato il **18/02/1963**
 (atto n. **312** **I** **A** **1963**)
 a **TORRE ANNUNZIATA**
 Cittadinanza **ITALIANA**
 Residenza **TRECASE**
 Via **CATTANEO N. 13**
 Stato civile **CONIUGATO**
 Professione **LIBERO PROFESSIONISTA**
 CONNOTATI E CONTRASSEGNI SALIENTI
 Statura **m. 1,85**
 Capelli **BIONDI**
 Occhi **AZZURRI**
 Segni particolari



Firma del titolare *Michele Manfro*
TRECASE li **30/08/2016**
 d'ordine
 IL SINDACO
 del Sindaco
 L'UFFICIALE DI
ANAGRAFE DELEGATO
 (Ciro Scalapini)





Scade il **18/02/2027**
AX7904943



IPZS 001 - O.C.V. - ROMA

REPUBBLICA ITALIANA

 COMUNE DI
TRECASE
CARTA D'IDENTITA'
 N° **AX7904943**
 DI
MANFRO MICHELE