Firmato digitalmente da
GIUSEPPE MANCINI
CN = GIUSEPPE MANCINI
C = IT

MUNE DI CASTELLANETA
(Provincia di Taranto)

Progetto di un impianto agrivoltaico denominato "Romanazzi" della potenza nominale in DC di 46,65 MWp denominato "Romanazzi" delle relative opere di connessione alla Rete di Trasmissione dell'energia elettrica Nazionale (RTN) in zona agricola del Comune di Castellaneta (TA) in località Papatonno.

Proponente
PIVEXO 6 S.r.l.
PIVEXO 6 S.r.l.
Via Cristoforo Colombo n. 149 Castellamare (TA)
Tel +39 0584/4355, Fax +39 0584/4356
C.F. e P.IVA 02 03 00 73 0 - REA 258862
mail: pivexo6@pec.it

Sviluppatore
Greenergy
GREENERGY SRL
Via Cristoforo Colombo n. 149 Castellamare (TA)
Tel +39 0584/4355, Fax +39 0584/4356
C.F. e P.IVA 02 03 00 73 0 - REA 258862
www.greenergy.it, matrinto@greenergy.it

Elaborato: Inquadramento generale intervento
Data: 02/05/2024

Codice Progetto	Nome File	Revisione	Foglio	Scala
GRE_GPT_16	MPGHVQ4_ElaboratoGrafico_03 MPGHVQ4_StudioInserimentoUtilizzatoio_03	00	A1 esteso	Varia

Codice Elaborato: CAR_T_02_

Rev.	Descrizione	Data	Redatto	Verificato	Approvato
00	Prima emissione	02/05/2024	Dott.Ing. Pasquale Caramuscio	Ing Giuseppe Mancini	Pivexo 6 S.r.l.

TUTTI I DIRITTI SONO RISERVATI A NORMA DI LEGGE E VIETATA LA RIPRODUZIONE ANCHE PARZIALE O LA CESSIONE SENZA AUTORIZZAZIONE

INQUADRAMENTO GENERALE INTERVENTO

STRALCIO ORTOFOTO

Scala 1:7.000

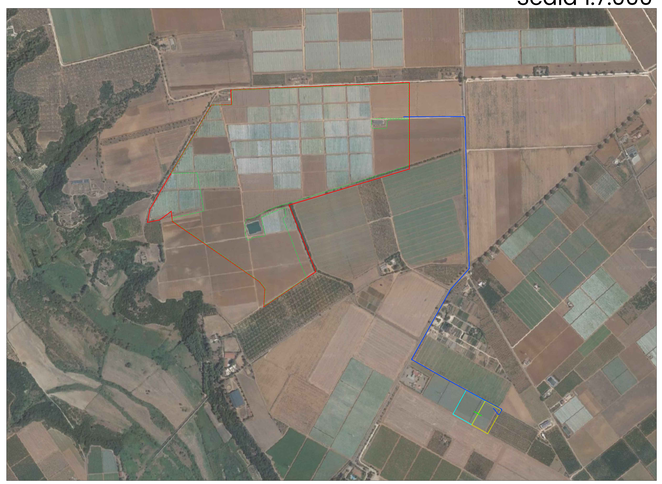

STRALCIO CATASTALE

Scala 1:7.000

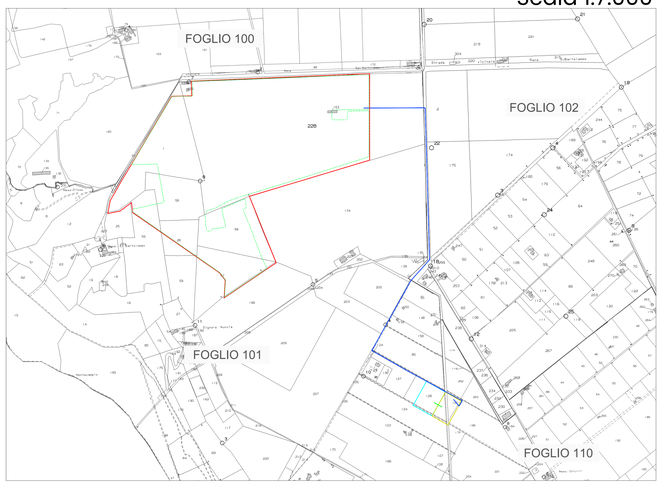

STRALCIO PUG

Scala 1:7.000

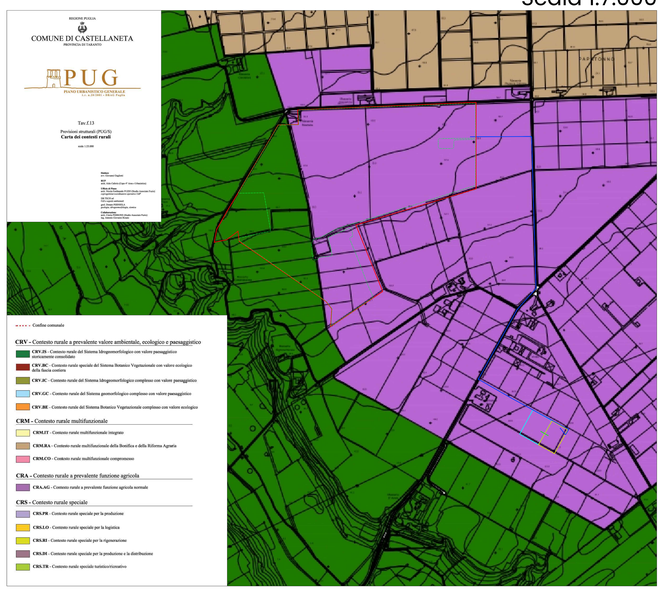

STRALCIO CTR

Scala 1:7.000

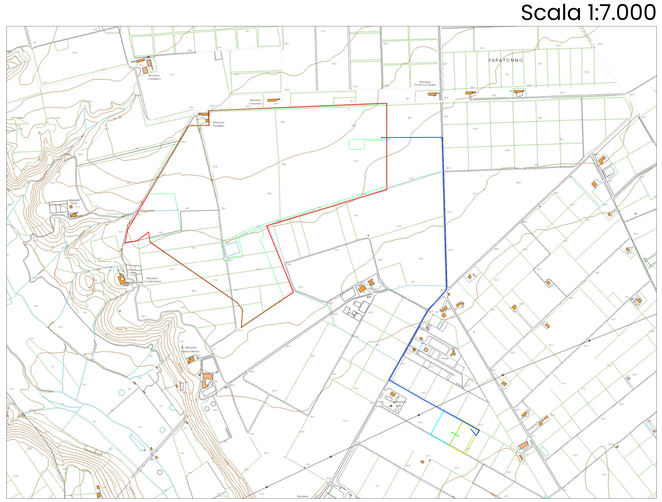

STRALCIO IGM

Scala 1:25.000

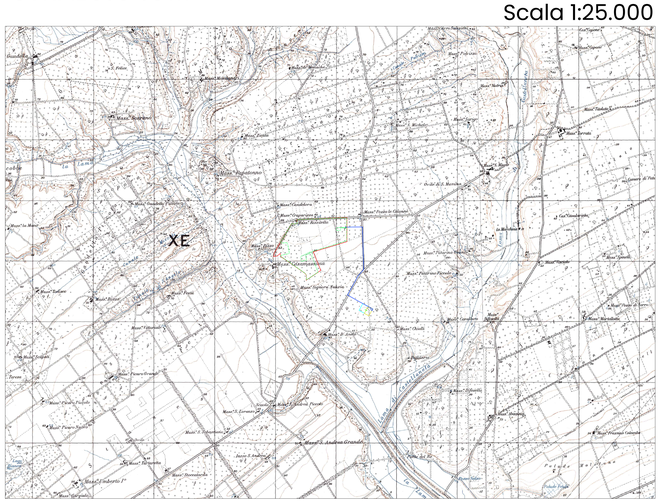

LEGENDA

- SE Terna
- Stazione di utenza
- Area catastale
- Cavidotto MT
- Cavidotto AT
- Recinzione

VALENTINO
VIVO
24.06.2024
16:05:40
GMT+01:00