INQUADRAMENTO URBANISTICO - Scala 1:10.000

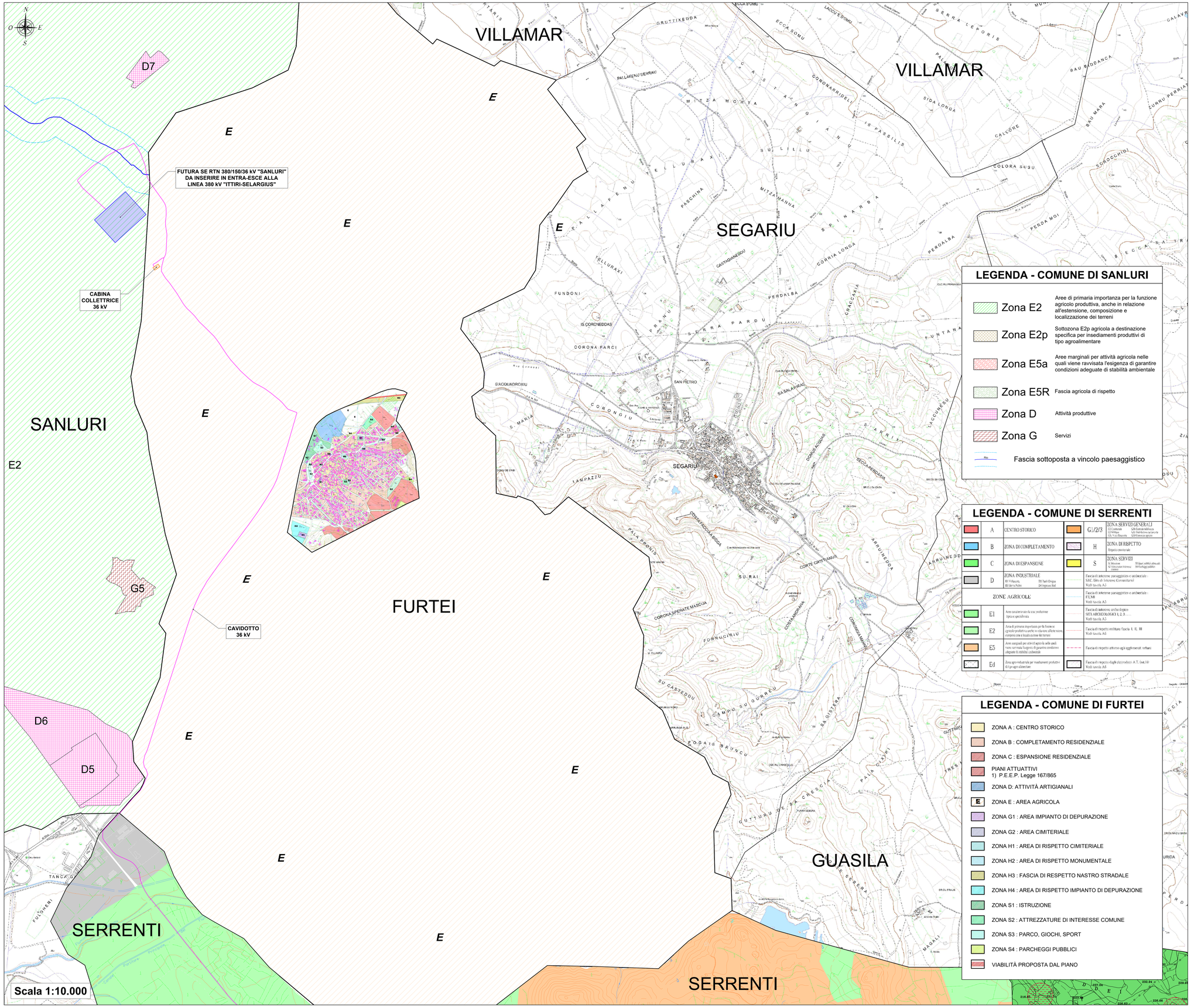

LEGENDA

SIMBOLO	DESCRIZIONE
	Limiti amministrativi
	Cavidotto 36 kV
	Cabina collettrice 36 kV
	Futura Stazione Elettrica (SE) RTN 380/150/36 kV "Sanluri"

FONTI CARTOGRAFIA

Database Geotopografico (DBGT_10K_22_V04):
https://www.sardegnageoportale.it/webgis2/sardegnaSIT/pc/index.jsp?mapName=download_raster

Revisione - 04/10/2023

LEGENDA - COMUNE DI SANLURI

Zona E2	Aree di primaria importanza per la funzione agricolo produttiva, anche in relazione all'estensione, composizione e localizzazione dei terreni
Zona E2p	Sottozona E2p agricola a destinazione specifica per insediamenti produttivi di tipo agroalimentare
Zona E5a	Aree marginali per attività agricola nelle quali viene ravvisata l'esigenza di garantire condizioni adeguate di stabilità ambientale
Zona E5R	Fascia agricola di rispetto
Zona D	Attività produttive
Zona G	Servizi
Rio	Fascia sottoposta a vincolo paesaggistico

LEGENDA - COMUNE DI SERRENTI

A	CENTRO STORICO		G1/2/3	ZONA SERVIZI GENERALI G1 Cimiteriale G4 Centrale telefonica G2 Villaggio G5 Distribuzione energia elettrica G3 Area Fiera G6 Cimitero agricolo	
B	ZONA DI COMPLETAMENTO		H	ZONA DI RISPETTO Rispetto cimiteriale	
C	ZONA DI ESPANSIONE		S	ZONA SERVIZI S1 Missioni S3 Impianti sollevamenti S2 Istituzioni Scolastiche S4 Parcheggi pubblici	
D	ZONA INDUSTRIALE D1 Villaputzu D2 Serri e Pelloi	D3 Tanti Orogna D4 Impianto Bel		Fascia di interesse paesaggistico e ambientale : S.I.C. Sito di Interesse Comunitario Vedi tavola A2	
ZONE AGRICOLE				Fascia di interesse paesaggistico e ambientale : F.I.M.S Vedi tavola A3	
E1	Aree caratterizzate da una produzione tipica e specializzata			Fascia di interesse archeologico SITI ARCHEOLOGICI 1, 2, 3..... Vedi tavola A3	
E2	Aree di primaria importanza per la funzione agricolo produttiva anche in relazione all'estensione, composizione e localizzazione dei terreni			Fascia di rispetto militare fascia I, II, III Vedi tavola A6	
E5	Aree marginali per attività agricola nelle quali viene ravvisata l'esigenza di garantire condizioni adeguate di stabilità ambientale			Fascia di rispetto attorno agli agglomerati urbani	
Ed	Zona agro-industriale per insediamenti produttivi di tipo agro alimentare			Fascia di rispetto dagli elettrodotti A.T. (tutt.18) Vedi tavola A6	

LEGENDA - COMUNE DI FURTEI

- ZONA A : CENTRO STORICO
- ZONA B : COMPLETAMENTO RESIDENZIALE
- ZONA C : ESPANSIONE RESIDENZIALE
- PIANI ATTUATTIVI
  1) P.E.E.P. Legge 167/865
- ZONA D: ATTIVITÀ ARTIGIANALI
- ZONA E : AREA AGRICOLA
- ZONA G1 : AREA IMPIANTO DI DEPURAZIONE
- ZONA G2 : AREA CIMITERIALE
- ZONA H1 : AREA DI RISPETTO CIMITERIALE
- ZONA H2 : AREA DI RISPETTO MONUMENTALE
- ZONA H3 : FASCIA DI RESPETTO NASTRO STRADALE
- ZONA H4 : AREA DI RISPETTO IMPIANTO DI DEPURAZIONE
- ZONA S1 : ISTRUZIONE
- ZONA S2 : ATTREZZATURE DI INTERESSE COMUNE
- ZONA S3 : PARCO, GIOCHI, SPORT
- ZONA S4 : PARCHEGGI PUBBLICI
- VIABILITÀ PROPOSTA DAL PIANO

INQUADRAMENTO GENERALE

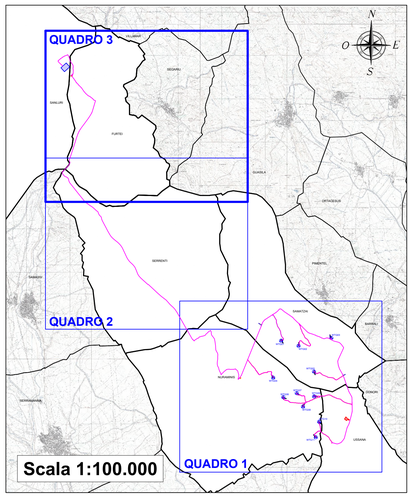

REGIONE SARDEGNA
Provincia del Sud Sardegna

PARCO EOLICO "SA CORONA"

COMUNI DI NURAMINIS, SAMATZAI E USSANA (SU)

Oggetto	BLTX-NS-TC3c
Titolo: **INQUADRAMENTO URBANISTICO**	Cod.elab. scala 1:10.000

Data	Rev.	Descrizione	Eseg.	Contr.	Appr.
Maggio 2024	0	Prima emissione	MU	GF	BLTX

A cura di:
I.A.T. Consulenza e progetti S.r.l.
Dott. Ing. Giuseppe Frongia

Gruppo di progettazione:
Ing. Giuseppe Frongia (coordinatore e responsabile)
Ing. Marianna Barbarino
Pian. Terr. Andrea Cappai
Pian. Terr. Ilaria Deidda
Ing. Paolo Dessigiatu
Pian. Terr. Veronica Fais
Dott. Fabio Mancosu

Contributi specialistici:
Ing. Antonio Dettori (acustica)
Dott. Geol. Maria Francesca Lobina
Agronomo
Agr. Dott. Nat. Nicola Maria (pedologia)
Ing. Gianluca Melis
Dott. Fabrizio Murru
Ing. Giovanni Pietro Nieddu
Ing. Andrea Onida
Pian. Terr. Eleonora Ra
Ing. Elisa Rouch
Ing. Marco Utzeri
Agr. Dott. Nat. Mauro Cardi (Flora)
Dott. Maurizio Medda (Faune)
Dott.ssa Alice Nizzia (Archeologia)
Dott. Matteo Tatti (Archeologia)

Progettazione:
Dott. Ing. Giuseppe Frongia
ORDINE INGEGNERI PROVINCIA CAGLIARI N. 3433 Dott. Ing. Giuseppe Frongia

Il Committente:

iat CONSULENZA E PROGETTI
www.iatprogetti.it

BALTEX SARDEGNA 15 NURAMINIS S.R.L.
Corso XXI Marzo, 33
20129 Milano (MI)
P.IVA. 13118320962 - PEC baltexsardegna15nuraminis@pec.it

A0	BLTX-NS-TC3_Inquadramento urbanistico	BLTX-NS-TC3c_Inquadramento urbanistico	2023/0386
Formato	File origine	File di stampa	Codice pratica

Elaborazioni: I.A.T. Consulenza e progetti S.r.l. con socio unico - Via Michele Giua s.n.c. ZI CACIP , 09122 Cagliari. Tel./Fax +39.070.658297

Disegni, calcoli, specifiche e tutte le altre informazioni contenute nel presente documento sono di proprieta' della I.A.T. Consulenza e progetti s.r.l. Al ricevimento di questo documento le stesse diffida pertanto di riprodurlo, in tutto o in parte, e di rivelarne il contenuto in assenza di esplicita autorizzazione.