

CARTA DELL'USO DEL SUOLO

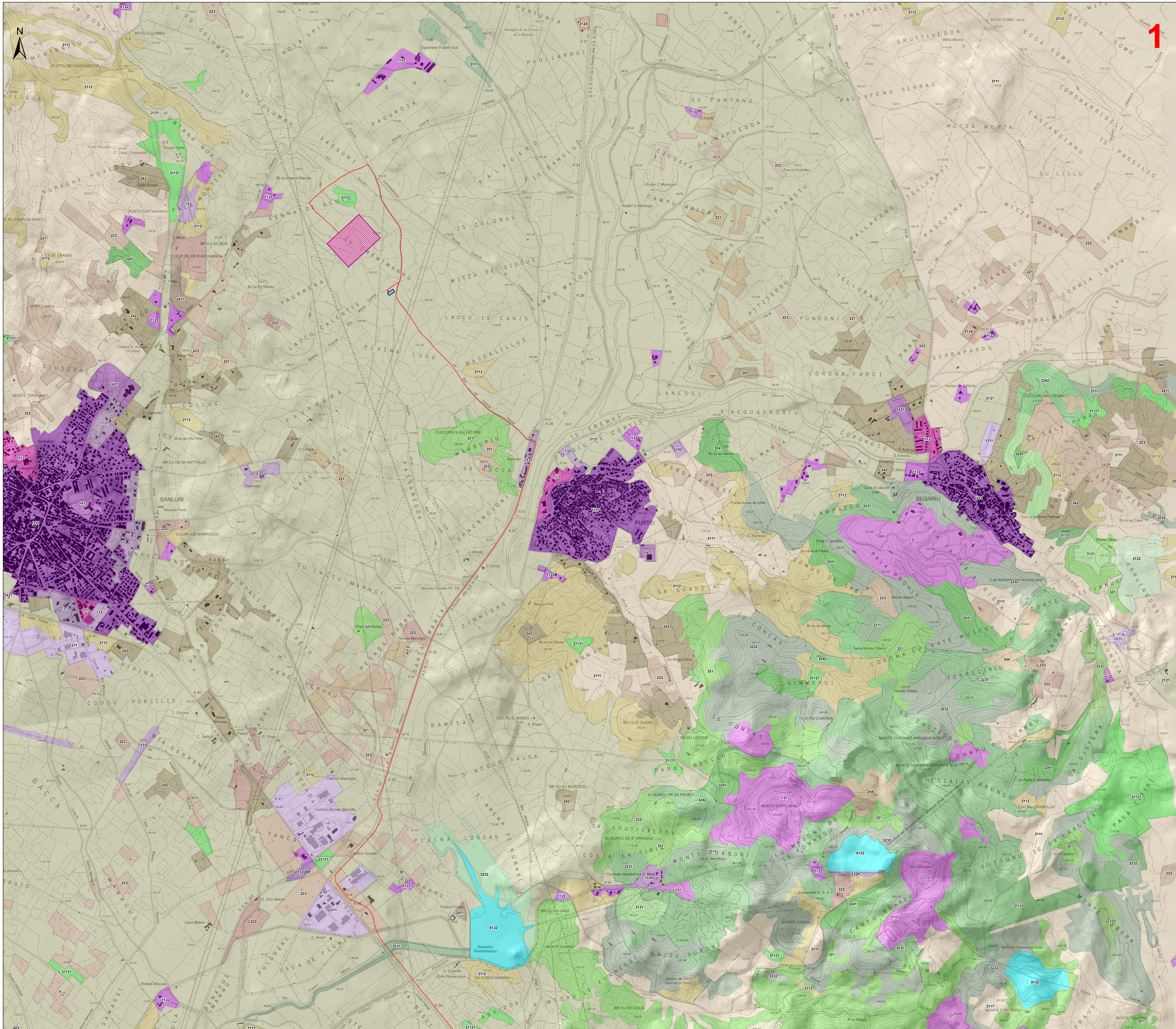

**Legenda**

- Aerogeneratori
- Opere in progetto
- Cabine elettriche 36 kV
- Area cantiere e trasformatore
- Futuro SE RTM 300/30000 kV

**Uso del Suolo CLC 2008 (Fonte: Sardegna Geoportale)**

- 1111-TESSUTO RESIDENZIALE COMPATTO E DENSO
- 1112-TESSUTO RESIDENZIALE RADO
- 1121-TESSUTO RESIDENZIALE RADO E NUCLEIFORME
- 1122-FABBRICATI RURALI
- 1211-INSEDIAMENTI INDUSTRIALI/ARTIG. E COMM. E SPAZI ANNESSI
- 1212-INSEDIAMENTO DI GRADI IMPIANTI DI SERVIZI
- 1221-RETI STRADALI E SPAZI ACCESSORI
- 1222-RETI FERROVIARIE E SPAZI ANNESSI
- 1224-IMPIANTI A SERVIZIO DELLE RETI DI DISTRIBUZIONE
- 131-AREE ESTRATTIVE
- 1322-DEPOSITI DI ROTTAMI A CIELO APERTO, CIMITERI DI AUTOVEICOLI
- 133-CANTIERI
- 141-AREE VERDI URBANE
- 1421-AREE RICREATIVE E SPORTIVE
- 143-CIMITERI
- 2111-SEMINATIVI IN AREE NON IRRIGUE
- 2112-PRATI ARTIFICIALI
- 2121-SEMINATIVI SEMPLICI E COLTURE ORTICOLE A PIENO CAMPO
- 2124-COLTURA IN SERRA
- 221-VIGNETI
- 222-FRUTTETI E FRUTTI MINORI
- 223-OLIVETTI
- 2411-COLTURE TEMPORANEE ASSOCIATE ALL'OLIVO
- 242-SISTEMI CULTURALI E PARTICELLARI COMPLESSI
- 243-AREE PREV. OCCUPATE DA COLTURA AGRARIE CON PRESENZA DI SPAZI NATURALI IMPORTANTI
- 244-AREE AGROFORESTALI
- 3111-BOSCO DI LATIFOGUE
- 31121-PIOPPETI, SALICETI, EUCALITTETI ECC. ANCHE IN FORMAZIONI MISTE
- 31122-SUGHERETE
- 3121-BOSCO DI CONIFERE
- 3122-ARBORICOLTURA CON ESSENZE FORESTALI DI CONIFERE
- 321-AREE A PASCOLO NATURALE
- 3222-FORMAZIONI DI RIPA NON ARBOREE
- 3231-MACCHIA MEDITERRANEA
- 3232-GARIGA
- 3241-AREE A RICOLONIZZAZIONE NATURALE
- 3242-AREE A RICOLONIZZAZIONE ARTIFICIALE
- 333-AREE CON VEGETAZIONE RADA <5%e=40%
- 5122-BACINI ARTIFICIALI

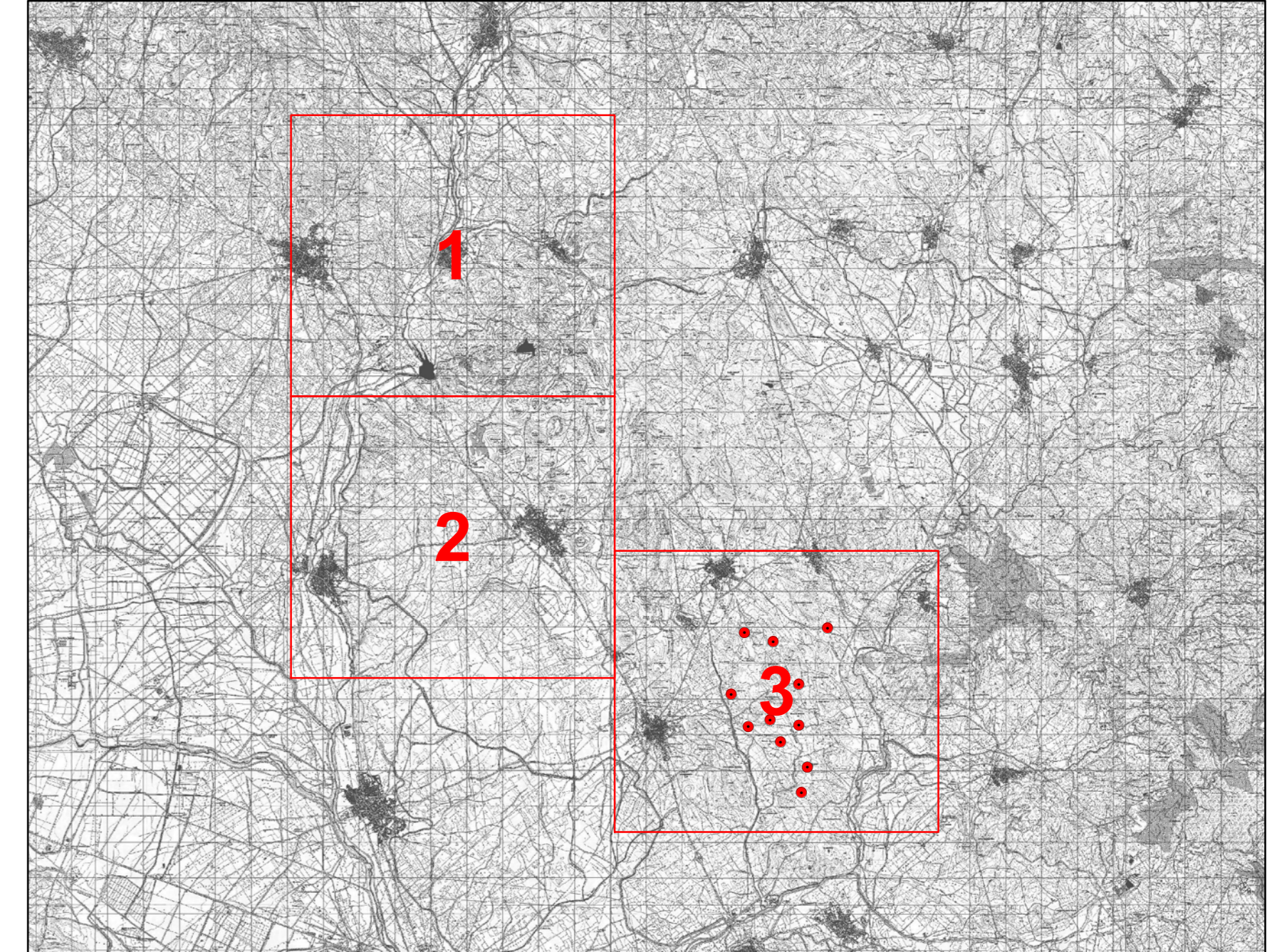

**REGIONE SARDEGNA**  
Provincia del Sud Sardegna

**PARCO EOLICO "SA CORONA"**

COMUNI DI NURAMINIS, SAMATZAI E USSANA (SU)

Oggetto: STUDIO DI IMPATTO AMBIENTALE		BLTX-NS-TA3	
Titolo: CARTA DELL'USO DEL SUOLO		Cod. stat.:	1:10.000
Data: Maggio 2024		Rev.:	0
Descrizione: Prima emissione		Eseg.:	IAT
		Contr.:	GF
		Appr.:	BLTX

**A cura di:**  
I.A.T. Consulenza e Progetti S.r.l.

**Gruppo di progettazione:**  
Ing. Giuseppe Frangia (Dir. Totale)  
Ing. Massimo Barone (Dir. Tecnica)  
Ing. Antonio D'Amico (Dir. Tecnica)  
Ing. Paolo Cossu (Dir. Tecnica)  
Ing. Stefano Fenu (Dir. Tecnica)  
Ing. Fabio Mulas (Dir. Tecnica)  
Ing. Andrea Sotgiu (Dir. Tecnica)  
Ing. Massimo Sotgiu (Dir. Tecnica)  
Ing. Massimo Sotgiu (Dir. Tecnica)  
Ing. Massimo Sotgiu (Dir. Tecnica)

**Progettazione:**  
Dott. Ing. Giuseppe Frangia  
**ING. GIUSEPPE FRANGIA**

**Il Committente:**  
BALTEX SARDEGNA 15 NURAMINIS S.R.L.  
Corso XVI Marzo, 33  
20129 Milano (MI)  
P.IVA 1318320962 - PEC: baltexsardagna15nuraminis@pec.it

**IA.T. CONSULENZA E PROGETTI**  
IA.T. Consulenza e Progetti S.r.l. con socio unico - Via Michele Gioia s.n.c. ZI CAGIP - 08122 Cagliari, Tel./Fax: +39 070 658287

**BALTEX SARDEGNA 15 NURAMINIS S.R.L.**  
Corso XVI Marzo, 33  
20129 Milano (MI)  
P.IVA 1318320962 - PEC: baltexsardagna15nuraminis@pec.it

CARTA DELL'USO DEL SUOLO

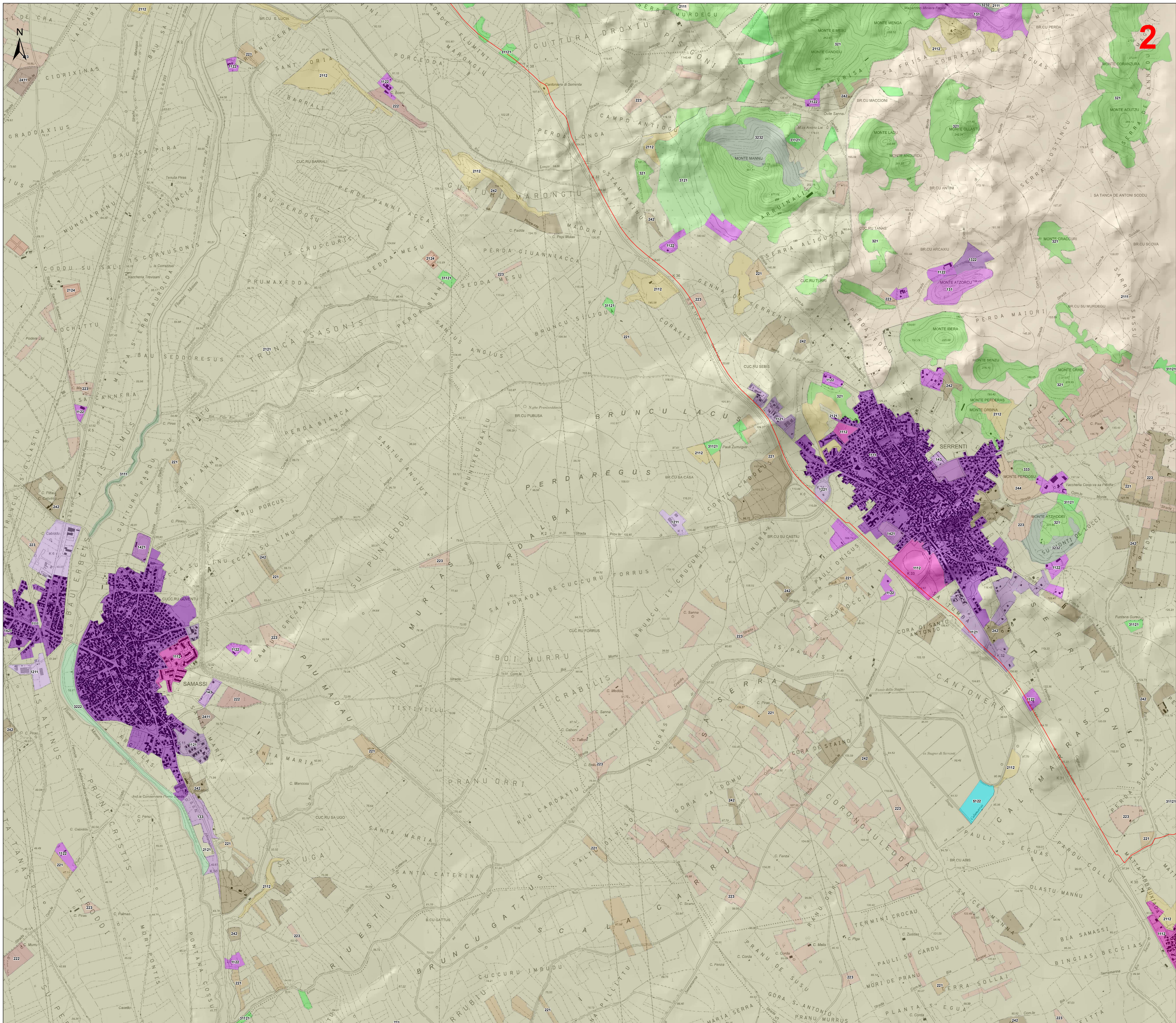

- Legenda**
- Aerogeneratori
  - Opere in progetto
  - Cabine collettive 36 kV
  - Area cantiere e trasformatore
  - Futuro SE RTR 300/30000 kV
  - Uso del Suolo CLC 2006 (Fonte: Sardegna Geoportale)**
  - 1111-TESSUTO RESIDENZIALE COMPATTO E DENSO**
  - 1112-TESSUTO RESIDENZIALE RADO**
  - 1121-TESSUTO RESIDENZIALE RADO E NUCLEIFORME**
  - 1122-FABBRICATI RURALI**
  - 1211-INSEDIAMENTI INDUSTRIALI/ARTIG. E COMM. E SPAZI ANNESSI**
  - 1212-INSEDIAMENTO DI GRADI IMPIANTI DI SERVIZI**
  - 1221-RETI STRADALI E SPAZI ACCESSORI**
  - 1222-RETI FERROVIARIE E SPAZI ANNESSI**
  - 1224-IMPIANTI A SERVIZIO DELLE RETI DI DISTRIBUZIONE**
  - 131-AREE ESTRATTIVE**
  - 1322-DEPOSITI DI ROTTAMI A CIELO APERTO, CIMITERI DI AUTOVEICOLI**
  - 133-CANTIERI**
  - 141-AREE VERDI URBANE**
  - 1421-AREE RICREATIVE E SPORTIVE**
  - 143-CIMITERI**
  - 2111-SEMINATIVI IN AREE NON IRRIGUE**
  - 2112-PRATI ARTIFICIALI**
  - 2121-SEMINATIVI SEMPLICI E COLTURE ORTICOLE A PIENO CAMPO**
  - 2124-COLTURA IN SERRA**
  - 221-VIGNETI**
  - 222-FRUTTETI E FRUTTI MINORI**
  - 223-OLIVETI**
  - 2411-COLTURE TEMPORANEE ASSOCIATE ALL'OLIVO**
  - 242-SISTEMI CULTURALI E PARTICELLARI COMPLESSI**
  - 243-AREE PREV. OCCUPATE DA COLTURA AGRARIE CON PRESENZA DI SPAZI NATURALI IMPORTANTI**
  - 244-AREE AGROFORESTALI**
  - 3111-BOSCO DI LATIFOGUE**
  - 31121-PIOPPETI, SALICETI, EUCALITTETI ECC. ANCHE IN FORMAZIONI MISTE**
  - 31122-SUGHERETE**
  - 3121-BOSCO DI CONIFERE**
  - 3122-ARBORICOLTURA CON ESSENZE FORESTALI DI CONIFERE**
  - 321-AREE A PASCOLO NATURALE**
  - 3222-FORMAZIONI DI RIPA NON ARBOREE**
  - 3231-MACCHIA MEDITERRANEA**
  - 3232-GARIGA**
  - 3241-AREE A RICOLONIZZAZIONE NATURALE**
  - 3242-AREE A RICOLONIZZAZIONE ARTIFICIALE**
  - 333-AREE CON VEGETAZIONE RADA <5%=>40%**
  - 5122-BACINI ARTIFICIALI**

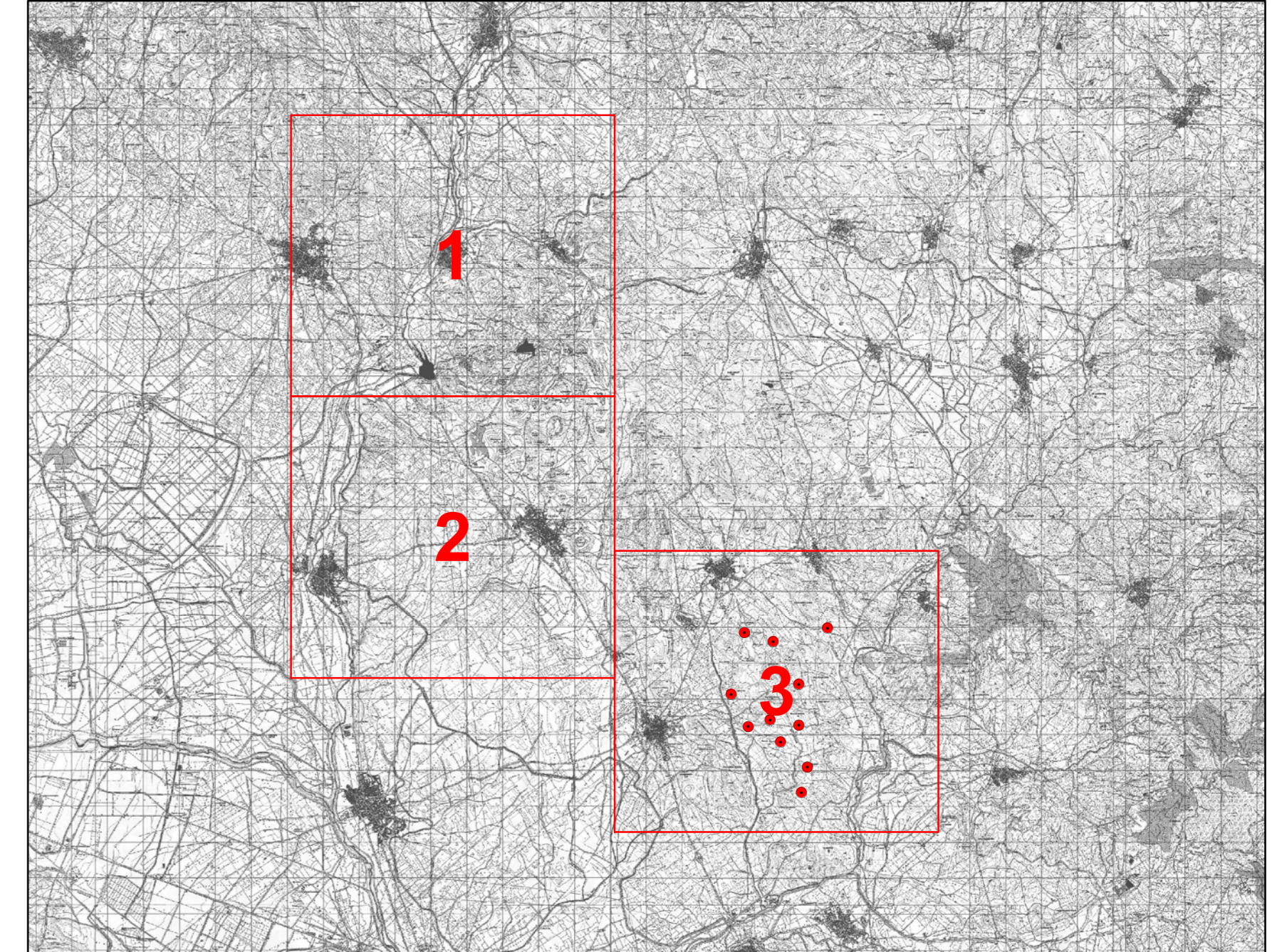

**REGIONE SARDEGNA**  
Provincia del Sud Sardegna

**PARCO EOLICO "SA CORONA"**  
COMUNI DI NURAMINIS, SAMATZAI E USSANA (SU)

<b>STUDIO DI IMPATTO AMBIENTALE</b>		<b>BLTX-NS-TA3</b>
<b>CARTA DELL'USO DEL SUOLO</b>		Cod. min. 1:10.000
Titolo		Scala
Data	Rev.	Descrizione
Maggio 2024	0	Prima emissione
Eseg.	Contr.	Aprr.
IAT	GF	BLTX

**A cura di:**  
I.A.T. Consulenza e progetti S.r.l.

**Gruppo di progettazione:**  
Ing. Giuseppe Frongia  
Ing. Giuseppe Frongia  
Ing. Antonio Caputo  
Ing. Antonio Caputo  
Ing. Paolo Caputo  
Ing. Paolo Caputo  
Ing. Paolo Caputo  
Ing. Paolo Caputo

**Contributi specializzati:**  
Ing. Andrea Debonis  
Ing. Andrea Debonis  
Ing. Andrea Debonis  
Ing. Andrea Debonis  
Ing. Andrea Debonis  
Ing. Andrea Debonis  
Ing. Andrea Debonis  
Ing. Andrea Debonis

**Progettazione:**  
Dott. Ing. Giuseppe Frongia

**Il Committente:**  
**BALTEX SARDEGNA 15 NURAMINIS S.R.L.**  
Corso XVI Marzo, 33  
20129 Milano (MI)  
P.IVA 1318320962 - PEC: baltexsardagna15nuraminis@pec.it

AD	BLTX-NS-TA3_Carta dell'uso del suolo	File stampo	File di stampa	20230308	Codice pratica
Elaborazioni: I.A.T. Consulenza e progetti S.r.l. con socio unico - Via Michele Giusà s.n.c. ZI CAGIP - 09122 Cagliari, Tel./Fax +39 070 658297 Disegni, calcoli, specifiche e tutte le altre informazioni contenute nel presente documento sono di proprietà della I.A.T. Consulenza e progetti S.r.l. All'accettazione di questo documento la stessa assume l'incarico di progettista, in tutto o in parte, nel rispetto e conoscenza in materia di migliore esecuzione.					

CARTA DELL'USO DEL SUOLO

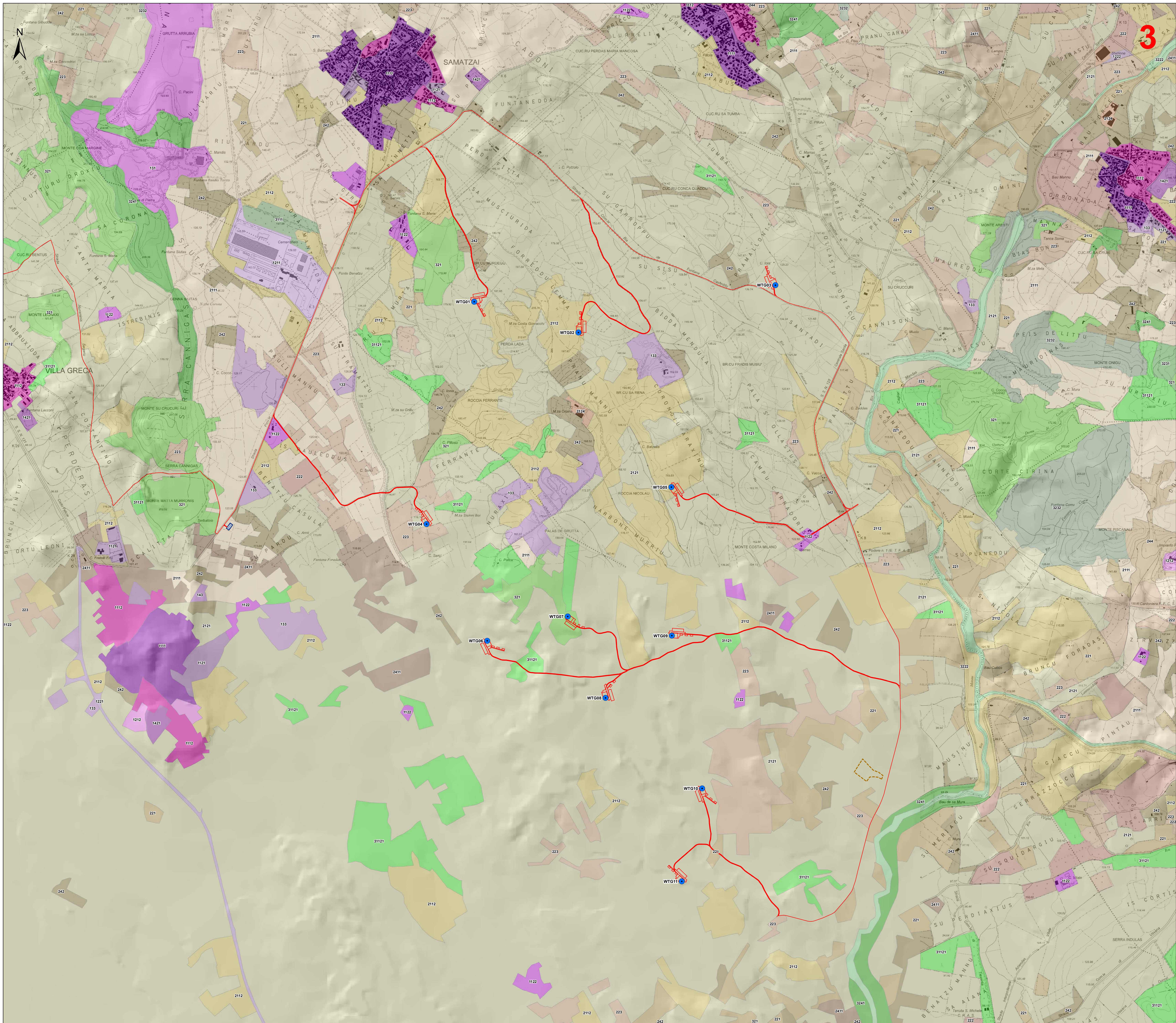

**Legenda**

- Aerogeneratori
- Opere in progetto
- Cabine collettive 36 kV
- Area cantiere e trasformatore
- Fuori SE RTE 300/5000 kV

**Uso del Suolo CLC 2008 (Fonte: Sardegna Geoportale)**

- 1111-TESSUTO RESIDENZIALE COMPATTO E DENSO
- 1112-TESSUTO RESIDENZIALE RADO
- 1121-TESSUTO RESIDENZIALE RADO E NUCLEIFORME
- 1122-FABBRICATI RURALI
- 1211-INSEDIAMENTI INDUSTRIALI/ARTIG. E COMM. E SPAZI ANNESSI
- 1212-INSEDIAMENTO DI GRADI IMPIANTI DI SERVIZI
- 1221-RETI STRADALI E SPAZI ACCESSORI
- 1222-RETI FERROVIARIE E SPAZI ANNESSI
- 1224-IMPIANTI A SERVIZIO DELLE RETI DI DISTRIBUZIONE
- 131-AREE ESTRATTIVE
- 1322-DEPOSITI DI ROTTAMI A CIELO APERTO, CIMITERI DI AUTOVEICOLI
- 133-CANTIERI
- 141-AREE VERDI URBANE
- 1421-AREE RICREATIVE E SPORTIVE
- 143-CIMITERI
- 2111-SEMINATIVI IN AREE NON IRRIGUE
- 2112-PRATI ARTIFICIALI
- 2121-SEMINATIVI SEMPLICI E COLTURE ORTICOLE A PIENO CAMPO
- 2124-COLTURA IN SERRA
- 221-VIGNETI
- 222-FRUTTIETI E FRUTTI MINORI
- 223-OLIVETI
- 2411-COLTURE TEMPORANEE ASSOCIATE ALL'OLIVO
- 242-SISTEMI CULTURALI E PARTICELLARI COMPLESSI
- 243-AREE PREV. OCCUPATE DA COLTURA AGRARIE CON PRESENZA DI SPAZI NATURALI IMPORTANTI
- 244-AREE AGROFORESTALI
- 3111-BOSCO DI LATIFOGUE
- 31121-PIOPPETI, SALICETI, EUCALITTETI ECC. ANCHE IN FORMAZIONI MISTE
- 31122-SUGHERETE
- 3121-BOSCO DI CONIFERE
- 3122-ARBORICOLTURA CON ESSENZE FORESTALI DI CONIFERE
- 321-AREE A PASCOLO NATURALE
- 3222-FORMAZIONI DI RIPA NON ARBOREE
- 3231-MACCHIA MEDITERRANEA
- 3232-GARIGA
- 3241-AREE A RICOLONIZZAZIONE NATURALE
- 3242-AREE A RICOLONIZZAZIONE ARTIFICIALE
- 333-AREE CON VEGETAZIONE RADA <5%>=40%
- 5122-BACINI ARTIFICIALI

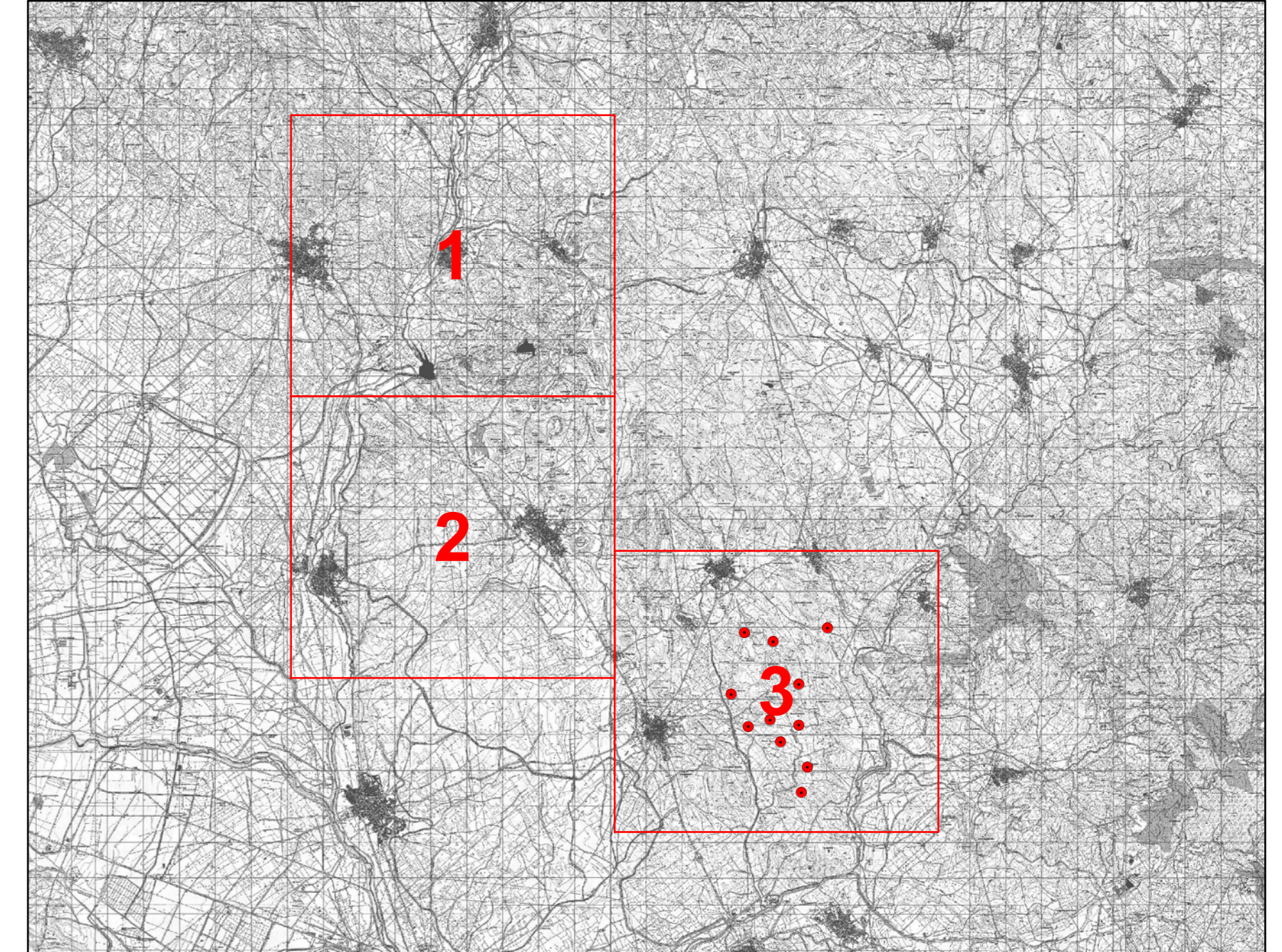

**REGIONE SARDEGNA**  
 Provincia del Sud Sardegna

**PARCO EOLICO "SA CORONA"**  
 COMUNI DI NURAMINIS, SAMATZAI E USSANA (SU)

Oggetto: STUDIO DI IMPATTO AMBIENTALE		BLTX-NS-TA3
Titolo: CARTA DELL'USO DEL SUOLO		Cod. elab. 110.000
		Scala: 1:10.000

Data	Rev.	Descrizione	Eseg.	Contr.	Appr.
Maggio 2024	0	Prima emissione	MT	GF	BLTX

**A cura di:**  
 I.A.T. Consulenza e progetti S.r.l.  
 Dott. Ing. Giuseppe Frongia

**Gruppo di progettazione:**  
 Ing. Giancarlo Mada  
 Dott. Francesco Marzu  
 Dott. Nat. Antonio Sili  
 Ing. Andrea Casale  
 Ing. Gianluigi Casale  
 Ing. Paolo Sanna  
 Ing. Massimo Ussat

**Contributi specialistici:**  
 Dott. Marco Mada (Pianta)  
 Dott. Maria Maddalena Frongia  
 Dott. Gian Maria Francesco Lilliu  
 Dott. Matteo Tolu (Architettura)  
 Ing. Dott. Nat. Nicola Maria (Geologia)

**Progettazione:**  
 Dott. Ing. Giuseppe Frongia

**Il Committente:**  
 BALTEX SARDEGNA 15 NURAMINIS S.R.L.  
 Corso XXII Marzo 33  
 09129 Milano (MI)  
 P.IVA 13116320962 - PEC baltexsardagna@snuraminis@pec.it

**iat CONSULENZA E PROGETTI**

**BALTEX SARDEGNA 15 NURAMINIS S.R.L.**

Elaborazioni: I.A.T. Consulenza e progetti S.r.l. con socio unico - Via Michele Gioia s.n.c. 25 CACIP - 09122 Cagliari, Tel./Fax: +39 070 698297

Disegnato: Giuseppe Frongia (autografo) - Verificato: I.A.T. Consulenza e progetti S.r.l. - Verificato: I.A.T. Consulenza e progetti S.r.l.

Al ricevimento di questo documento la stessa attività prevista di contratto, di studio o di opera, si intende autorizzata e conclusa in assenza di esplicita autorizzazione.