PLANIMETRIA CATASTALE - QUADRO Q - SCALA 1:2.000

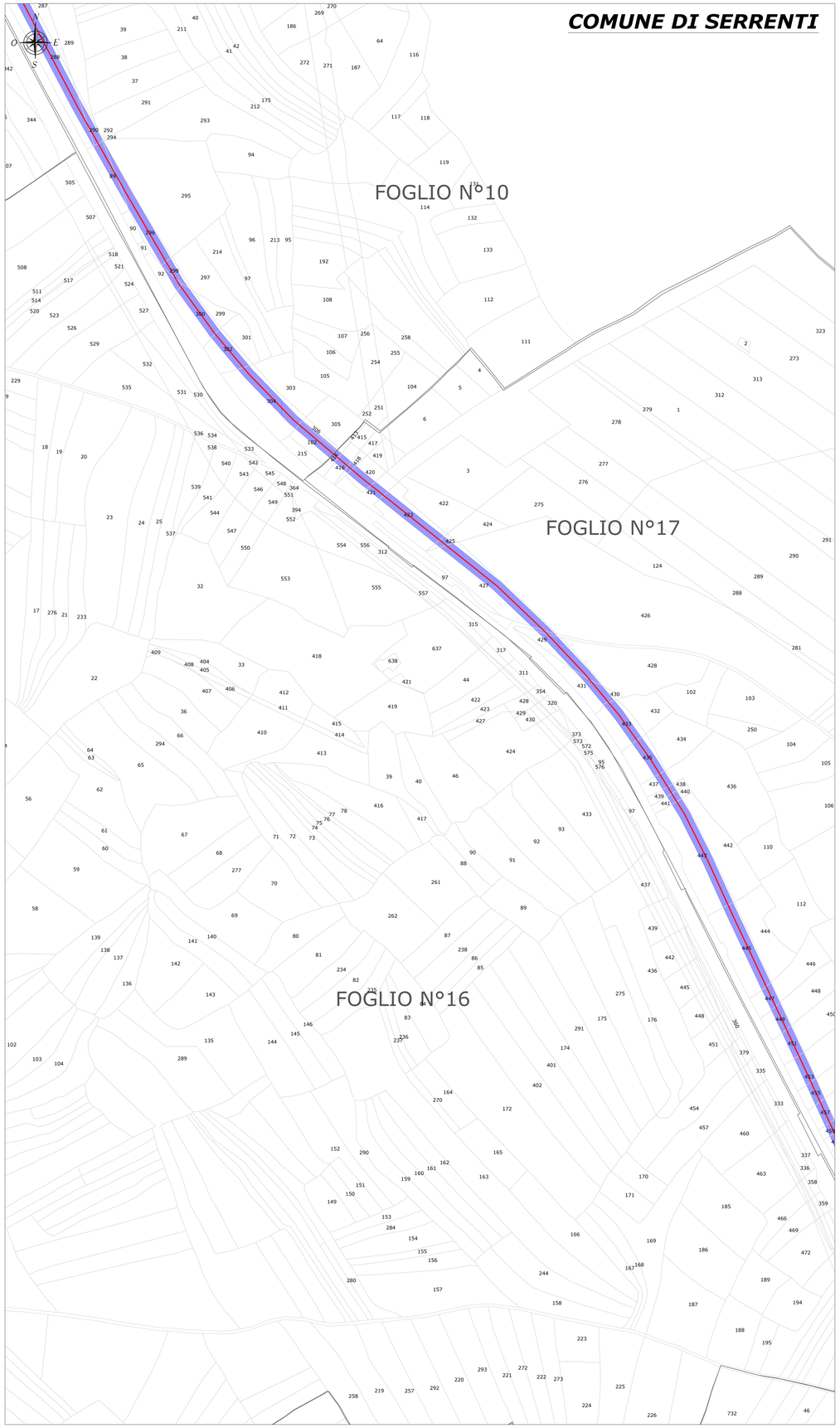

PLANIMETRIA CATASTALE - QUADRO R - SCALA 1:2.000

LEGENDA	
SIMBOLO	**DESCRIZIONE**
XX	Particella catastale
	Fogli catastali
	Limiti comunali amministrativi
	Cavidotto 36 kV - Distribuzione MT
	Limiti di Tanca DGR 59/90 2020 All.5 D=170
	Diritto di superficie (Piazzola, SSE utente e strade di nuova realizzazione)
	Servitù di cavidotto (Buffer 12 m complessivo)
	Servitù di passaggio (Strade esistenti da adeguare)
	Servitù di area spazzata
	Occupazione temporanea (piazzola di cantiere, area di cantiere, area gru, slarghi e aree di manovra mezzi)

INQUADRAMENTO GENERALE - SCALA 1:80.000

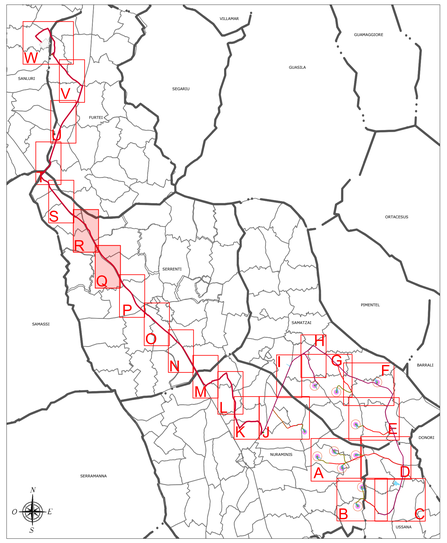

REGIONE SARDEGNA
Provincia del Sud Sardegna

PARCO EOLICO "SA CORONA"

COMUNI DI NURAMINIS, SAMATZAI E USSANA (SU)

Oggetto: PROGETTO DEFINITIVO		BLTX-NS-RC18-1m
Titolo: **PIANO PARTICELLARE DI ESPROPRIO GRAFICO - PLANIMETRIA**	Cod.elab. scalla	1:80.000-2.000

Data	Rev.	Descrizione	Eseg.	Contr.	Appr.
Maggio 2024	0	Prima emissione	EB	GF	BLTX

A cura di:
I.A.T. Consulenza e progetti S.r.l.
Dott. Ing. Giuseppe Frongia

Gruppo di progettazione:
Dott. Ing. Giuseppe Frongia (coordinatore e responsabile)
Ing. Marianna Barbarino
Pian. Terr. Andrea Cappai
Ing. Gianfranco Corda
Ing. Giulia Frongia
Pian. Terr. Veronica Fais
Dott. Fabio Mancosu

Contributi specialistici:
Ing. Antonio Dedoni (acustica)
Dott. Geol. Maria Francesca Lobina (geologia)
Agr. Dott. Nat. Nicola Maria (pedologia)
Ing. Gianluca Melis
Dott. Fabrizio Murru
Dott. Nat. Alessio Mulas
Ing. Andrea Onnis
Pian. Terr. Eleonora Rie
Ing. Giuseppe Usai
Ing. Mario Ulseri
Agr. Dott. Nat. Mauro Casti (Flora)
Dott. Maurizio Medda (Fauna)
Dott.ssa Alice Nozza (Archeologia)
Dott. Matteo Tatti (Archeologia)

Progettazione:
Dott. Ing. Giuseppe Frongia
ORDINE INGEGNERI PROVINCIA CAGLIARI N. 3433 Dott. Ing. Giuseppe Frongia

Il Committente:

iat CONSULENZA E PROGETTI
www.iatprogetti.it

BALTEX SARDEGNA 15 NURAMINIS S.R.L.
Corso XXII Marzo, 33
20129 Milano (MI)
P.IVA 13118320962 - PEC baltexsardegna15nuraminis@pec.it

	BLTX-NS-RC18-1_Piani particellari di esproprio grafici - Planimetria	BLTX-NS-RC18-1m_Piani particellari di esproprio grafici - Planimetria	2023/0386
Formato	File origine	File di stampa	Codice pratica

Elaborazioni: I.A.T. Consulenza e progetti S.r.l. con socio unico - Via Michele Giua s.n.c. ZI CACIP , 09122 Cagliari. Tel./Fax +39.070.658297

Disegni, calcoli, specifiche e tutte le altre informazioni contenute nel presente documento sono di proprieta' della I.A.T. Consulenza e progetti s.r.l. Al ricevimento di questo documento la stessa diffida pertanto di riprodurlo, in tutto o in parte, e di rivelarne il contenuto in assenza di esplicita autorizzazione.