

# INQUADRAMENTO GEOGRAFICO E TERRITORIALE (1:50.000)

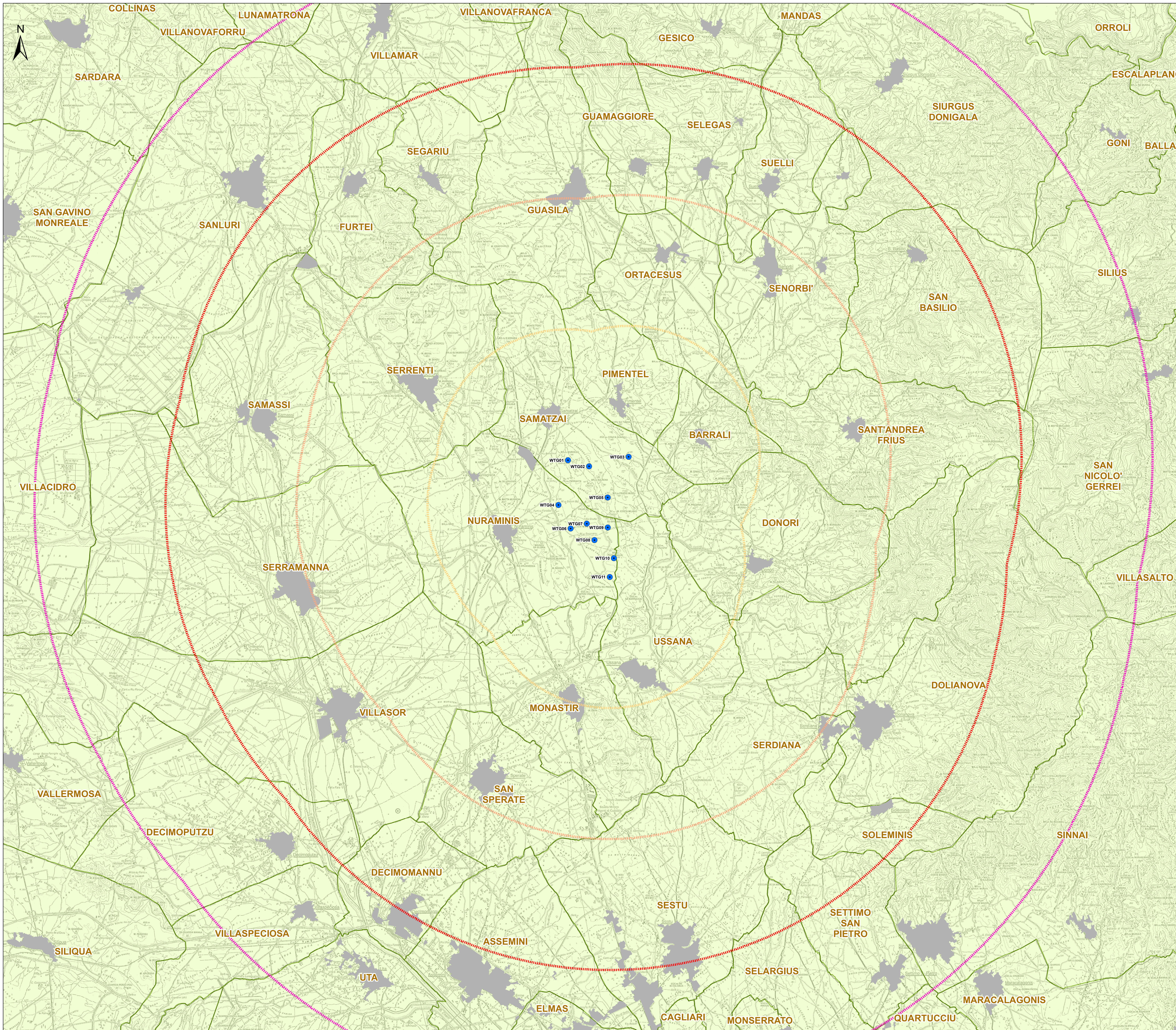

**Legenda**

- Aerogeneratori

**Distanza dal sito (m)**

- 5.000
- 10.000
- 15.000
- 20.000

- Centri urbani
- Limiti amministrativi comunali

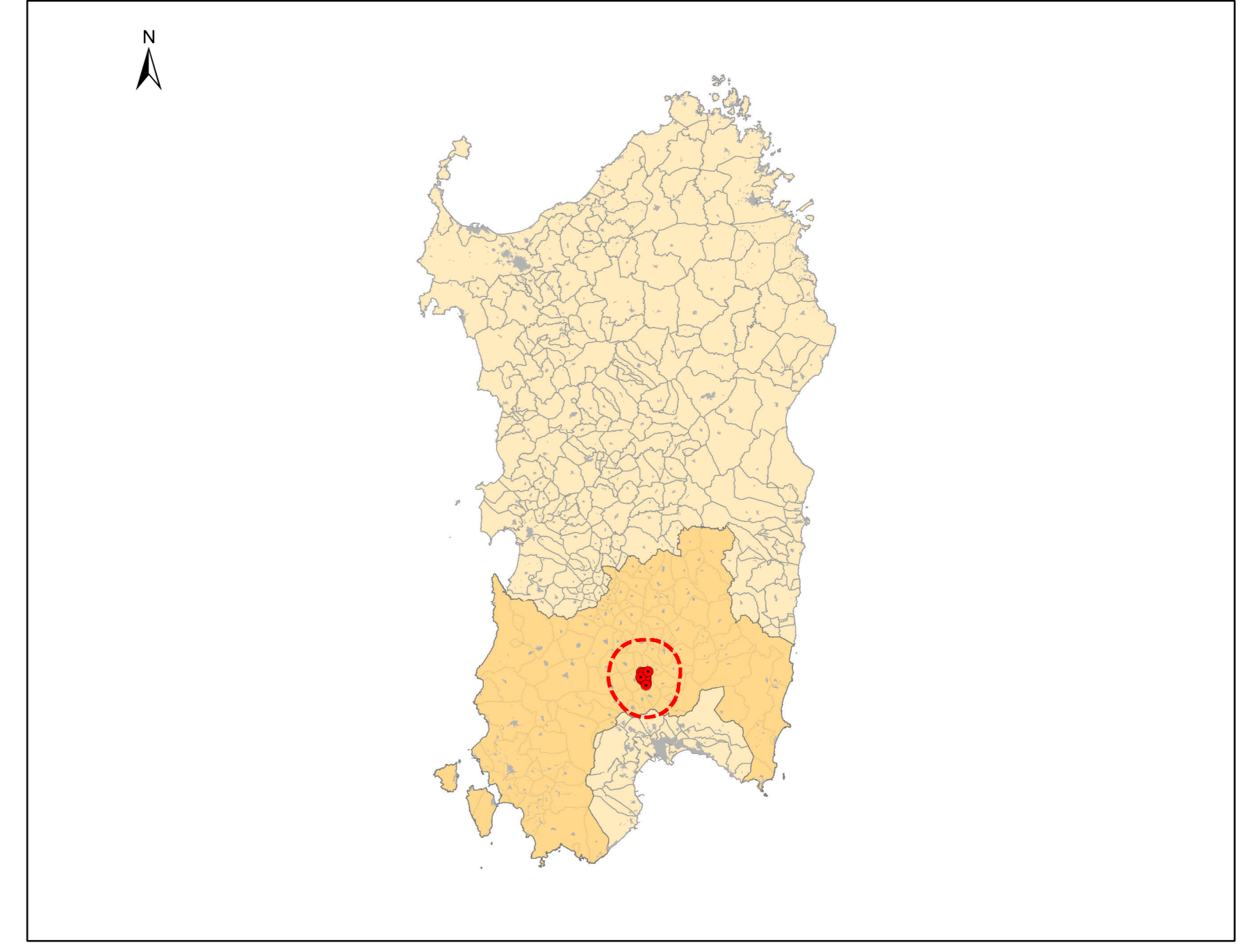

**REGIONE SARDEGNA**  
Provincia del Sud Sardegna

**PARCO EOLICO "SA CORONA"**  
COMUNI DI NURAMINIS, SAMATZAI E USSANA (SU)

Oggetto: STUDIO DI IMPATTO AMBIENTALE		BLTX-NS-TA1
Titolo: INQUADRAMENTO GEOGRAFICO E TERRITORIALE		Def. aut. / scala: 1:50.000

Data	Rev.	Descrizione	Eseg.	Contr.	Appr.
Maggio 2024	0	Prima emissione	IAT	GF	BLTX

**A cura di:**  
IAT - Consulenza e progetti S.r.l.  
Dott. Ing. Giuseppe Frongia

**Gruppo di progettazione:**  
Ing. Gianluca Mela  
Dott. Fabio Mura  
Ing. Giancarlo Frongia  
Dott. Nur. Antonio Mura  
Ing. Massimo Deiana  
Ing. Paolo Deiana  
Ing. Tommaso Mura  
Dott. Fabio Mura

**Coordinatore generale:**  
Ing. Antonio Deiana (Profilo)  
Dott. Gian. Maria Francesca Leone (geologia)  
Ing. Gian. Nur. Nuova Marina (geologia)

**Progettazione:**  
Dott. Ing. Giuseppe Frongia

**Il Committente:**  
BALTIX SARDEGNA 15 NURAMINIS S.R.L.  
Corso XXII Marzo, 33  
09129 Molas (SU)  
P.IVA 1311820092 - PEC baltixsardegna15nuraminis@pec.it

AD	15/05/2024	15/05/2024	15/05/2024	15/05/2024
Formato	File origine	File di stampa	Codice pratica	

Elaborazioni: I.A.T. Consulenza e progetti S.r.l. con socio unico - Via Michele Giusa s.n.c. 21 CACIP, 09122 Cagliari, Tel./Fax +39 070 658297

Disegni, calcoli, specifiche e tutte le altre informazioni contenute nel presente documento sono di proprietà della I.A.T. Consulenza e progetti S.r.l. ed è vietato il loro utilizzo senza permesso di ristamparli, in tutto o in parte, o di rivenderli o cederli in qualsiasi forma.