

## DGpostacertificata

---

**Da:** CSVSS Posta Pec [info@pec.csvss.com]  
**Inviato:** lunedì 28 luglio 2014 14:44  
**A:** DGSalvanguardia.Ambientale@pec.minambiente.it  
**Oggetto:** Terna SpA - progetto Interconnector Italia Svizzera  
**Allegati:** Terna.rar

in allegato rimettiamo alla Vostra cortese attenzione la documentazione che l'associazione di volontariato Amici di Vallesone ha inviato alla Regione Piemonte sezione sviluppo energetico sostenibile, al sindaco del Comune di Domodossola e alla vostra attenzione.

Cordiali saluti.

Associazione Amici di Vallesone



Ministero dell'Ambiente e della Tutela del Territorio  
del Mare - Direzione Generale Valutazioni Ambientali

E.prot DVA - 2014 - 0025106 del 29/07/2014



# Amici di Vallesone

Associazione di Volontariato

Al MINISTERO dell'AMBIENTE e della TUTELA del TERRITORIO e del MARE  
Direzione Generale per la Tutela del Territorio e delle Risorse Idriche  
Divisione IX - Assetto e Rappresentazione Cartografica del Territorio  
Sezione Elettrodotti

Via C. Colombo 44 - 00147 ROMA

Oggetto: TERNA Spa - Progetto INTERCONNECTOR ITALIA SVIZZERA - Intervento G  
Smantellamento VERAMPPIO/PALLANZENO Comune di Domodossola

Siamo un gruppo di abitanti di Domodossola (VB) e precisamente delle Frazioni PRATA + ANDOSSO + VALLESONE + IA QUANA + IA TENSA le cui abitazioni sono direttamente e pesantemente interessate dall'attuale elettrodotto Terna n.227 Monscera/pallanzeno (mappa (A) linea verde e mappa (B) linea verde con tratti trasversali). Con noi abitanti residenti hanno firmato anche cittadini che possiedono in loco una seconda casa, frequentano e sono interessati alle frazioni citate.

Ci riferiamo alla Richiesta di Autorizzazione alla Costruzione ed Esercizio rivolte a questo Ministero dalla TERNA Spa di Roma nell'ambito del Progetto INTERCONNECTOR ITALIA SVIZZERA pubblicate sulla stampa in data 4 giugno 2014.

Nel Progetto INTERCONNECTOR è prevista la costruzione di una nuova Linea A.T. da 220 KV Verampio Pallanzeno da situarsi a monte delle nostre abitazioni.

L'attuale linea Terna 227 passa fisicamente SOPRA le nostre case e pertanto le persone che sottoscrivono CHIEDONO e questo Ministero che la linea 227 sia SPOSTATA sui tralicci nuovi della linea 220 KV Verampio/Pallanzeno (Progetto INTERCONNECTOR) quando verrà realizzata (linea verde della mappa (B) - zona cerchiata in corrispondenza delle nostre frazioni).

Siamo a conoscenza che anche il Comune di Domodossola, nell'ambito delle proprie competenze ed attribuzioni ha posto la condizione pregiudiziale di tale spostamento della linea n. 227 che interessa le nostre Frazioni.

Formuliamo quindi ufficialmente questa nostra richiesta di spostamento che Vi chiediamo di voler prendere nella giusta considerazione, cosa di cui Vi ringraziamo.

Siamo a Vs. disposizione

Domodossola 29 Luglio 2014

All. 1 Elenco Firme di nr. Sottoscrittori

2 Mappe (A) e (B)

e p.c. - al Sindaco del Comune di Domodossola

- Regione Piemonte - Direzione Innovazione Ricerca e Università  
Sviluppo Energetico Sostenibile

Settore Sviluppo Energetico Sostenibile - Corso Regina Margherita 174

10152 TORINO

**AMICI DI VALLESONE**

Borgata Vallesone  
28845 DOMODOSSOLA (VB)  
C.F. 92014240037



Associazione Amici di Vallesone

c/o Presidente Mirella Gentili e-mail mige48@gmail.com

Borgata Vallesone, 1 - 28845 Domodossola (VB) Tel. 0324/241206 cell. 3470178904

e-mail: [amicidivallesone@libero.it](mailto:amicidivallesone@libero.it)

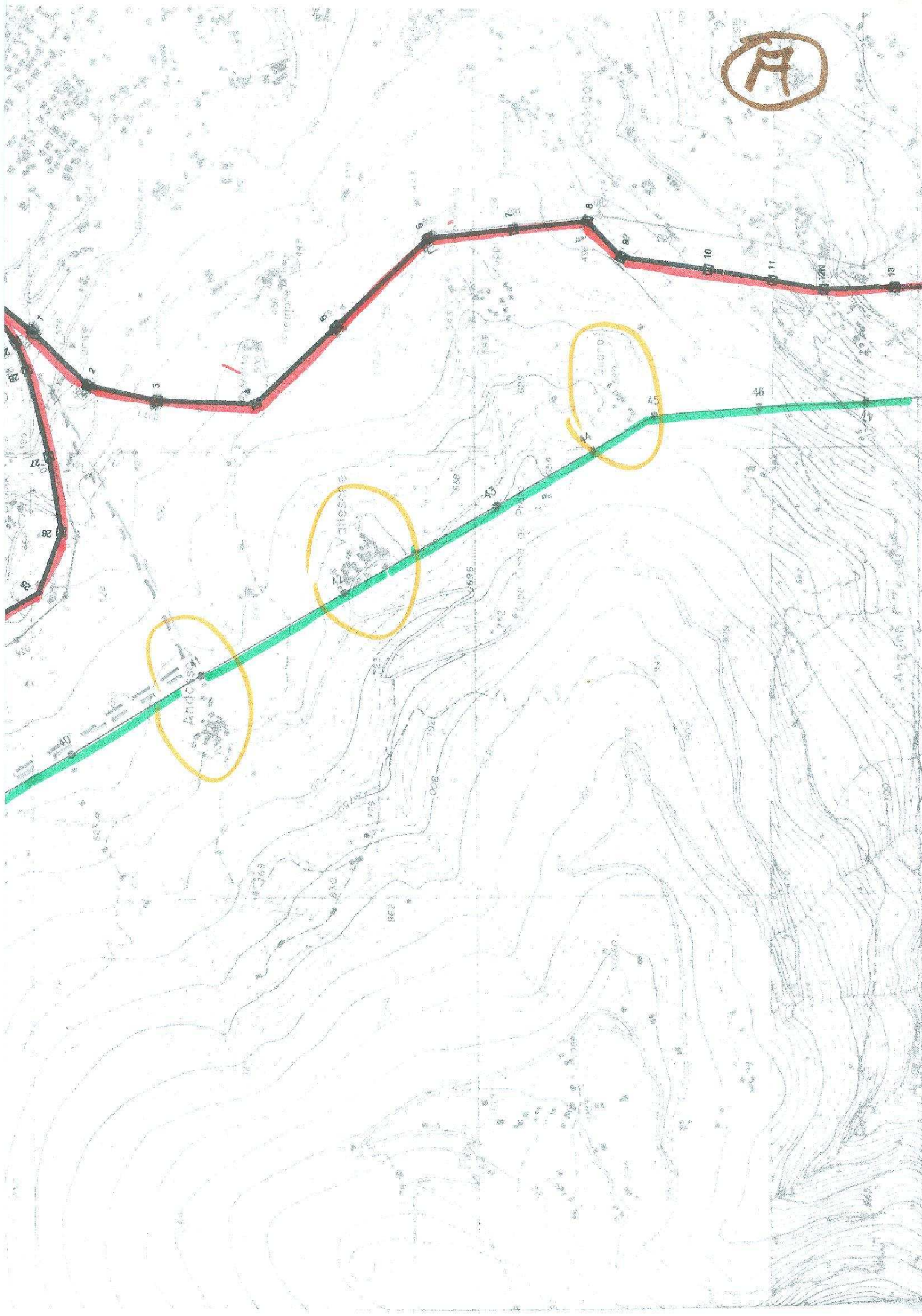

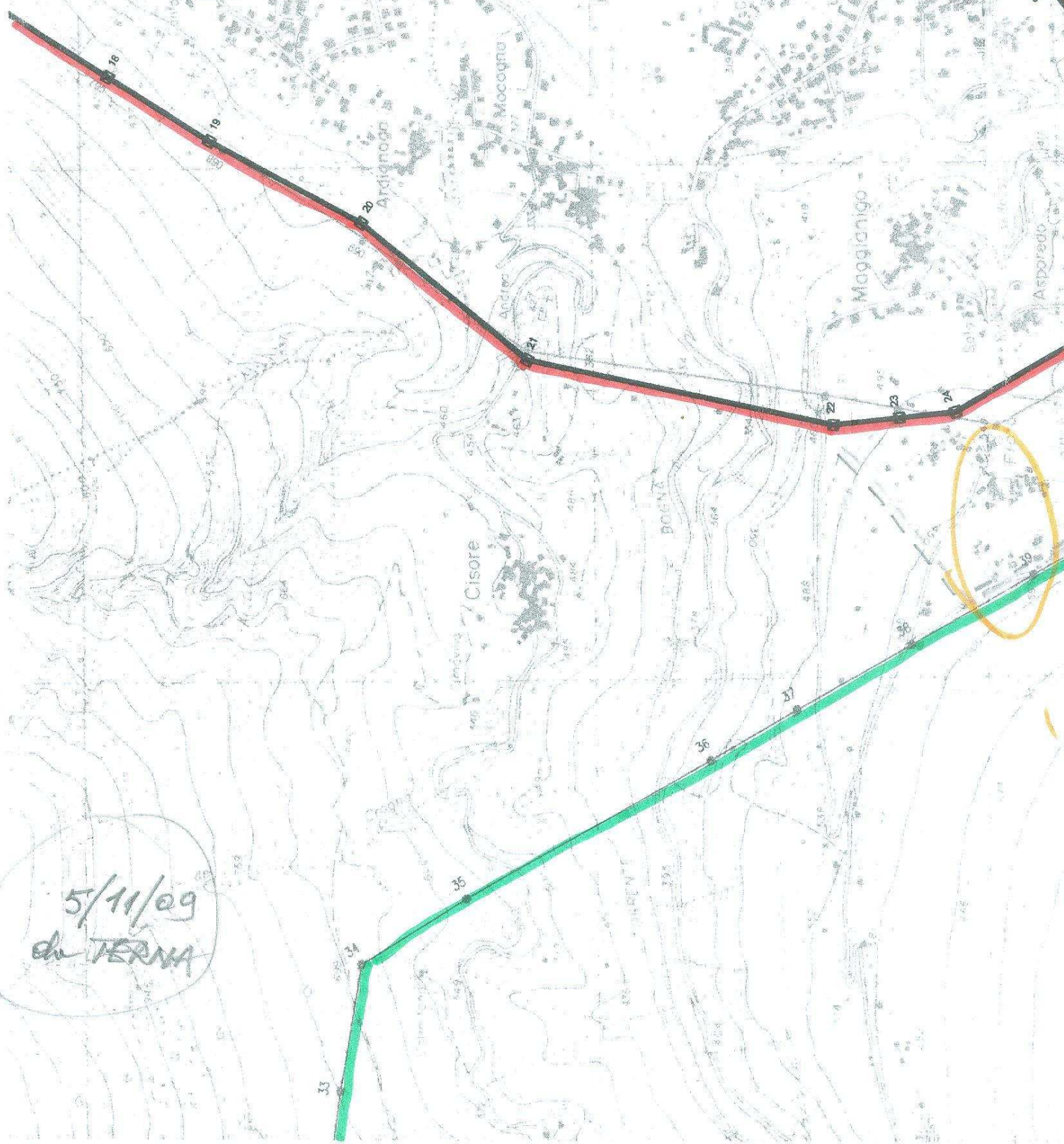

5/11/09  
da TERNA

DOMODOSSOLA



PETIZIONE SPOSTAMENTO LINEA FERMA A.P. Nr. 237 MONSICERA-PALLANZE  
NO su NUOVA LINEA FERMA 220 KV VERAMPINO PALLANZENO - INTERCON-  
NECTOR TRAVIA SVIZZERA - MONDOSSOLA-Prata-Andosso-Vallesone

COGNOME	Nome	RESIDENZA	Indirizzo	Nato a	in data	FIRMA per ADESIONE
20	VESEO ASSUNTA	Dorossola	BORG ANDOSSO - N° 12	BORGANEO	06/06/1957	Veseo Elita
21	NICLOSSI STEFANIA	Dorossola	BORG PRATA N° 9	UDINE	06/01/1954	Niclossi Stefania
22	CARUZZI FERMANA	Dorossola	BORG PRATA N° 9	Affinis (UD)	4/9/1942	Caruzzi Fermana
23	MICLOSSI BRUNO	Dorossola	Borgata Prata 9	VARESE (VA)	11-10-37	Miclossi Bruno
24	DELL'EDRO SANDRA	Dorossola	VALBA - 1	VERGATESE	20/12/35	Dell'Edro Sandra
25	COMAZZI SANDRO	Dorossola	V. DA BRACCIO - 1	DORO	28/8/58	Comazzi Sandro
26	COMAZZI DANIELA	Doro	V. ALBA 1	DORO	14/3/64	Comazzi Daniela
27	COMAZZI ANGELA	Doro	V. ALBA 1	DORO	11/10/56	Comazzi Angela
28	COMAZZI ANDREA	Doro	V. DA BRACCIO 44	DORO	13/05/85	Comazzi Andrea
29	CASATI-COMAZZI ISIDORA	RHO	V. VGHETTI 2	RHO	14/11/1936	Casati Isidora
30	COMAZZI ROSELLA	RHO	V. RESEGONI 15	RHO	4/8/1961	Comazzi Rossella
31	COMAZZI LUEA	RHO	V. VGHETTI 2	RHO	19/6/1965	Comazzi Luea
32	FALCIONI LEANDRO	Dorossola	BORG ANDOSSO - 12	DORO	29/4/1926	Falconi Leandro
33	FALCIONI VITTORIO	Dorossola	BORG ANDOSSO - 12	DORO	22/2/1938	Falconi Vittorio
34	FALCIONI MILDIANA	Dorossola	BORG ANDOSSO - 12	DORO	16/9/1985	Falconi Mildiana
35	ROSTROLLA RITA	Busto Arsizio	V. DELL'IGESSE 33	BUSTO ARSIZIO	21/9/1920	Rostrolla Rita
36	BERTACINI ELVIO	Viduggia	V. VITTOREI 22	Dorossola	30/04/1956	Bertacini Elvio
37	PIROIA MARIJA	Dorossola	V. De Vittorino 113	Dorossola	03/04/1934	Piroia Marija
38	BALLO FRANCESCA	Busto Arsizio	V. VITTOREI 34	VARESE	16/05/1954	Ballo Francesca
39	PESECHI ALBINA	Dorossola	V. PATTANELLA 26	Dorossola	16/02/1941	Pesechi Albina

COGNOME	Nome	RESIDENZA	Indirizzi	Nate a	in data	FIRMA per ADESIONE
40	SARIONE	DOMODOSSOLA	VIA DEL TEATRO 9	DOMODOSSOLA	05/03/72	<i>Stefano Sarione</i>
41	PINGICO	DOMODOSSOLA	VIA TRIESTE 7	DOMODOSSOLA	12.02.38	<i>Luigi Longo</i>
42	CRISTINA	DOMODOSSOLA	VIA BRODOLINI 5/4	DOMODOSSOLA	11/05/47	<i>Roberto</i>
43	PAGANI	VARZO	F. San Donato 93	DOMODOSSOLA	01.09.59	<i>Roberto</i>
44	SOTTILI	VARZO	F. G. E. 14	DOMODOSSOLA	2/03/39	<i>Roberto</i>
45	Contra	Domodossola	Rep. Pol. 10	Domodossola	30.4.56	<i>Roberto</i>
46	PAGIANI	Domodossola	Via De Antoni, 7	Domodossola	13/07/1938	<i>Roberto</i>
47	Mariani	Domodossola	Via Trieste 6	Domodossola	11-03-43	<i>Roberto</i>
48	Vesohah	Domodossola	Via Trieste 6	Domodossola	11.12.44	<i>Roberto</i>
49	Sestagno	Domodossola	Via Castiglione 16	Domodossola	14.2.56	<i>Roberto</i>
50	Pistoni	Domodossola	Via D. Vittorio 33	Domodossola	01/11/46	<i>Roberto</i>
51	Legni	Palazzo Agri	Via Roma 93	Palazzo Agri	AC 1910	<i>Roberto</i>
52	Salatore	Palazzo Agri	Palazzo Agri	Palazzo Agri	29/11/44	<i>Roberto</i>
53	Salatore	Domodossola	VIA MARABOTTO N 6	Domodossola	02/19/89	<i>Roberto</i>
54	MARTINA D'EU	PERVERGONTE	VIA DEL PIAU 50	Domodossola	07/09/89	<i>Roberto</i>
55	FERRARI	DOMODOSSOLA	VIA MARABOTTO N 6	DOMODOSSOLA	18/08/95	<i>Roberto</i>
56	BERGNER	VIANZANE CON SAN CARLO	LOC. VALLEGAR 63	Domodossola	23/02/24	<i>Roberto</i>
57	Rosso	Domodossola	Sp. Partigiani 13	Domodossola	11/06/1967	<i>Roberto</i>
58	PINAGLIA	Domodossola	Te. N. 10/15	Domodossola	10-12-50	<i>Roberto</i>

C O G N O M E	Nome	RESIDENZA	Indirizzo	Nato a	in data	FIRMA per ADESIONE
59	CASTELLAPPINI STEFANO	DOMODOSSOLA	BORGATA CROSIGGIA 5/bis	CASARSA BORGATA	06/08/68	<i>[Signature]</i>
60	MEGRI MAURA	DOMODOSSOLA	BORGATA CROSIGGIA 5/bis	DOZO	13/08/61	Maura M.
61	CASTELLARIN MICHAELA	DOMODOSSOLA	BORGATA CROSIGGIA 5/bis	TORINO	07/06/95	<i>[Signature]</i>
62	NEGRI ANGELO	DOMODOSSOLA	BORGATA CROSIGGIA 5	DOZO	26/8/61	Angelo
63	NEGRI GIUSEPPE	DOZO	BORGATA CROSIGGIA 5	DOZO	05/11/36	Giuseppe
64	GIATTI ROSA	DOZO	BORGATA CROSIGGIA 5	DOZO	22/8/34	Rosa
65	GARRIÈLE ANDREA	ORTEGNA	VIA D. GIATTI 5 - CRECA	ORTEGNA	15/01/55	Andrea
66	COMAZZI ANNA	DOMODOSSOLA	BORGATA CROSIGGIA 2	DOMODOSSOLA	16/02/28	Anna
67	STELLITANO REMATA	PORTALBERA	VIA DE GASPERI 15	DOMODOSSOLA	31/03/59	Remata
68	MAFFI LUIGI	PORTALBERA	VIA DE GASPERI 15	PORTALBERA	01/02/46	Luigi M
69	STELTANO GIOVANNI	DOMODOSSOLA	BORG Motta MATTARELLA 7	DOMODOSSOLA	23/02/67	Stefano
70	COTTAZZI GIUSEPPINA	DOMODOSSOLA	BORGATA CROSIGGIA 6	DOMODOSSOLA	20/02/64	Giuseppina
71	BACCAGLIO RENIGIA	DOMODOSSOLA	BORGATA CROSIGGIA 6	VILLADOSSOLA	06/01/25	Renigia
72	GATTI Pier ANGELO	DOMODOSSOLA	BORGATA CROSIGGIA 4	DOMODOSSOLA	28-4-38	Pier Angelo
73	SACCONE GILBERTO	DOMODOSSOLA	VIA CASSINO 18	DOMODOSSOLA	22.11.75	Gilberto
74	GATTI CASSIA	DOMODOSSOLA	VIA CASSINO 19	DOMODOSSOLA	15.1.81	Cassia
75	GATTI ALFONSO	DOMODOSSOLA	VIA CASSINO 19	DOMODOSSOLA	15.1.85	Alfonso
76	DELL'AVA ADRIANA	DOMODOSSOLA	VIA CASSINO 19	DOMODOSSOLA	03.10.66	Adriana
						SEQUE





Associazione Gruppo

AMICI di VALLESONE

PETIZIONE SPOSTAMENTO LINEA TERNA A.T. Nr. 297 MONSERA-PALLANZE  
 NO su NUOVA LINEA TERNA 220 KV VERAMPIO PALLANZENO - INTERCON-  
 NECTOR ITALIA SVIZZERA - DOMODOSSOLA-Prata-Andosso-Vallesone

foglio

23/7/2014

C.O.G.N.O.M.E.	Nome	RESIDENZA	Indirizzo	Nato a	in data	FIRMA per ADESIONE
90	PRINA ALESSANDRO	DOMODOSSOLA	BORGATA SACENO 15	DOMODOSSOLA	15/10/1977	Alessandro
91	GATTI ANNA-MARIA	DOMODOSSOLA	BORGATA SACENO 15	DOMODOSSOLA	12/6/1948	Gatti Anna Maria
92	PRINA PIER GIOVANNI	DOMODOSSOLA	BORGATA SACENO 19	BACENO	9-3-47	Pier Giovanni
93	CORAZZI ELISA	DOMODOSSOLA	OS. PRATA 11	DOMODOSSOLA	9/9/1981	Elisa Corazzi
94	COMAZZI CRISTINA	DOMODOSSOLA	BG. PRATA 11	DOMODOSSOLA	16-05-1974	Cristina Comazzi
95	CESCHI GIULIANA	DOMODOSSOLA	BG. PRATA 38	DOMODOSSOLA	18-07-1947	Ceschi Giuliana
96	PARATORE GIUSEPPINA	DOMODOSSOLA	BTA PRATA 10	CREOLAS	21/1/38	Paratore Giuseppina
97	SBARDELLATI GIOVANNI	DOMODOSSOLA	B.TA PRATA, 10	DOMODOSSOLA	30/11/38	Sbardellati Giovanni
98	BAUMAN DORA	ASCONA	VIA SCALINATA dalla RIVA SURIAGO	ASCONA	26/4/32	FAMUCCHI Dora

SEGRE

AMICI DI VALLESONE

Borgata Vallesone  
 28845 DOMODOSSOLA (VB)  
 C. F. 92014240037

Associazione Gruppo  
**AMICI di VALLESONE**  
 PETIZIONE SPOSTAMENTO LINEA TERNA A.T. Nr. 227 MONSICERA-PALLANZE  
 NO ex NUOVA LINEA TERNA 220 KV VERAMPIO PALLANZENO - INTERCON-  
 NECTOR ITALIA SVIZZERA - DOMODOSSOLA-Prata-Andosso-Vallesone

Cognome	Nome	RESIDENZA	Indirizzo	Nato a	in data	FIRMA per ADESIONE
99	Borghini Pelle Gionf	Borgata Domodossola	Borghini Domodossola	Borghini Domodossola	5-8-1959	Borghini Pelle Gionf
100	Pelle Gionf	Domodossola	Domodossola	Domodossola	10-3-1966	Pelle Gionf
101	ALLEGRAZZO GIOVANINI	Domodossola	BIA BACCIO N 36	Domodossola	24-4-51	Allegrezza Giovanini
<div style="border: 1px solid black; border-radius: 50%; width: 100px; height: 100px; margin: 0 auto; display: flex; align-items: center; justify-content: center;">             FINE           </div>						

Associazione Gruppo  
AMICI di VALLESONE

PERIZIONE SPOSTAMENTO LINEA TERNA A.T. Nr. 297 MONSICERA-PAILIANZE  
NO su NUOVA LINEA TERNA 220 KV VERAMPIO PAILIANZENO - INTERCON-  
NECTOR ITALIA SVIZZERA - DOMODOSSOLA-Prata-Andosse-Vallesone

data 29/7/2014 foglio 1

C O G N O M E	Nome	RESIDENZA	Indirizzo	Nato a	in data	FIRMA per ADESIONE
1	MIRELLA GENTILI	DOMODOSSOLA	BORG. VALESONE 1	VERONA	5/4/48	Mirella Gentili
2	BUFFA	DOMODOSSOLA	Borg. VALESONE 1	MILANO	29/11/1937	Enrico Buffa
3	Polemi	DOMODOSSOLA	Borg. PRATA 8	DOMODOSSOLA	29/05/82	Enrico Polemi
4	CONA ZI	DOMODOSSOLA	Borg. PRATA 8	DOMODOSSOLA	07/01/62	Enrico Cona
5	Agnesini	DOMODOSSOLA	Prata 6	VARDO	17/08/48	Agnesini Agnesini
6	Agnesini	DOMODOSSOLA	Prata 6	DOMODOSSOLA	7/11/47	Agnesini Agnesini
7	DEL VECCHIO	DOMODOSSOLA	B.TA PRATA 5	ARETOSSEO	8/10/197	Del Vecchio
8	POIATI	DOMODOSSOLA	B.TA PRATA 5	DOMODOSSOLA	3/17/1973	Poiati
9	CICCONINI	DOMODOSSOLA	Prata 5	DOMODOSSOLA	23/7/1982	Cicconini
10	DEL VECCHIO	DOMODOSSOLA	Prata 5	ARETOSSEO	7/4/1980	Del Vecchio
11	CARPA ANNA	DOMODOSSOLA	V. DE GASPERA	FOUNTANESCA	20/11/1945	Carpa
12	RONDONI	DOMODOSSOLA	VIA DA LIMA 88	TRONTO	1932	Rondoni
13	AGIOLI	DOMODOSSOLA	CARALOTTI 30	CITTELIO	28.04.58	Agiosi
14	RANDOLFO	DOMODOSSOLA	CARALOTTI 30	GALLICHI	19.05.29	Randolfo
15	PAVONE	DOMODOSSOLA	VITT. VENETO	DOMODOSSOLA	13-11-94	Pavone
16	GIULIETTI	DOMODOSSOLA	VITT. VENETO	COLIGNANO	15.01.58	Giulietti
17	LEONIS	DOMODOSSOLA	V. FORTI 48	DOMODOSSOLA	31.12.67	Leonis
18	RANDOLFO	DOMODOSSOLA	LIVIA DAUSICA, 81	DOMODOSSOLA	25.10.62	Randolfo
19	FILICIONI	DOMODOSSOLA	B.TA VALESONE 13	DOMODOSSOLA	7/11/55	Filicioni
	SEQUE					SEQUE