Firmato digitalmente da
ANTONIO MESISCA
CN = ANTONIO MESISCA
C = IT

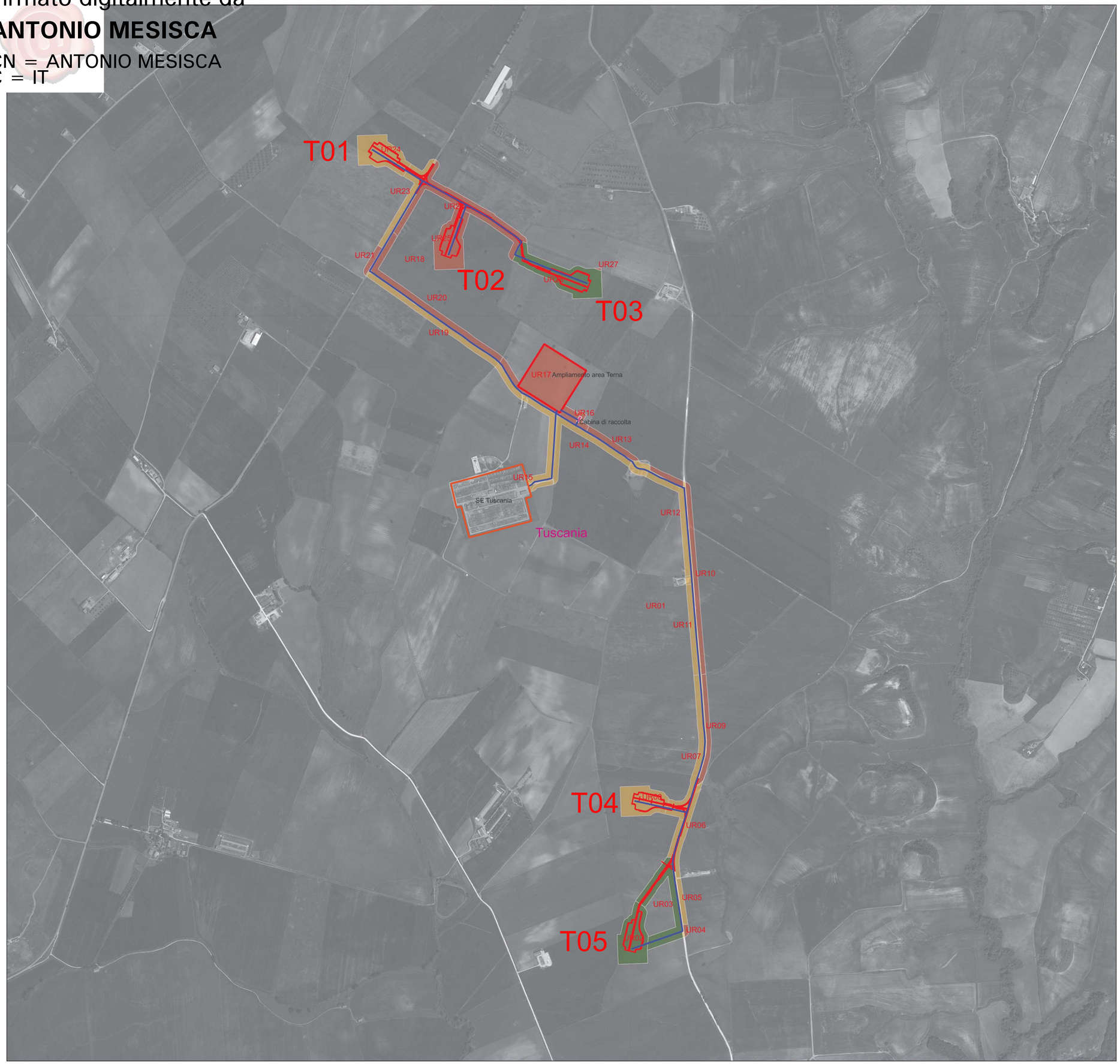

REGIONE LAZIO | COMUNE DI TUSCANIA | PROVINCIA DI VITERBO

PROGETTO DEFINITIVO

Impianto di produzione di energia elettrica da fonte eolica "Tuscania", di potenza nominale pari a 33 MW, e relative opere connesse da realizzarsi nel comune di Tuscania (VT)

Titolo elaborato

V.P.I.A.
Carta della ricognizione e della visibilità dei suoli

Codice elaborato
F0602.E.T.02.A

Scala
1:10.000

Riproduzione o consegna a terzi solo dietro specifica autorizzazione.

Progettazione

F4 ingegneria srl
Via Di Giura - Centro direzionale, 85100 Potenza
Tel: +39 0971 1944797 - Fax: +39 0971 55452
www.f4ingegneria.it - f4ingegneria@pec.it

Il Direttore Tecnico
(ing. Giovanni DI SANTO)

Gruppo di lavoro
Ing. Giuseppe MANZI
Dott. For. Luigi ZUCCARO
Ing. Mariagrazia PIETRAFESA
Ing. Alessandro Carmine DE PAOLA
Arch. Gaia TELESCA

Società certificata secondo le norme UNI-EN ISO 9001:2015 e UNI-EN ISO 14001:2015 per l'erogazione di servizi di ingegneria nei settori: civile, idraulica, acustica, energia, ambiente (settore IAF: 34).

Consulenze specialistiche

ARCHEOLOGIA
Archeoservizi s.r.l.
Via A. Moro, 8/5 - 82021 Apice (BN), Italia
Cell. +393271616306
info@archeoservizi.org

Committente

RENEXIA S.p.a.
Viale Abruzzo 410, 66010 Chieti

DATA	DESCRIZIONE	REDATTO	VERIFICATO	APPROVATO
Dicembre 2023	Prima emissione	A. MESISCA	GMA	GDS

File sorgente: Carta della ricognizione e della visibilità dei suoli.dwg

LEGENDA
Progetto
- SE Tuscania
- cavidotto
- Impianto — opere_tuscania
- cabina raccolta
- stallo satellite

RICOGNIZIONI E SCAVI
D_RCG_multipolygon (visibilità) [27]
- 1 [13]
- 2 [3]
- 5 [11]

COMUNI
- Comuni_pl

Google Satellite

0 300 600 900 m