

# Carta Aree Percorse da Fuoco 2013 - 2023

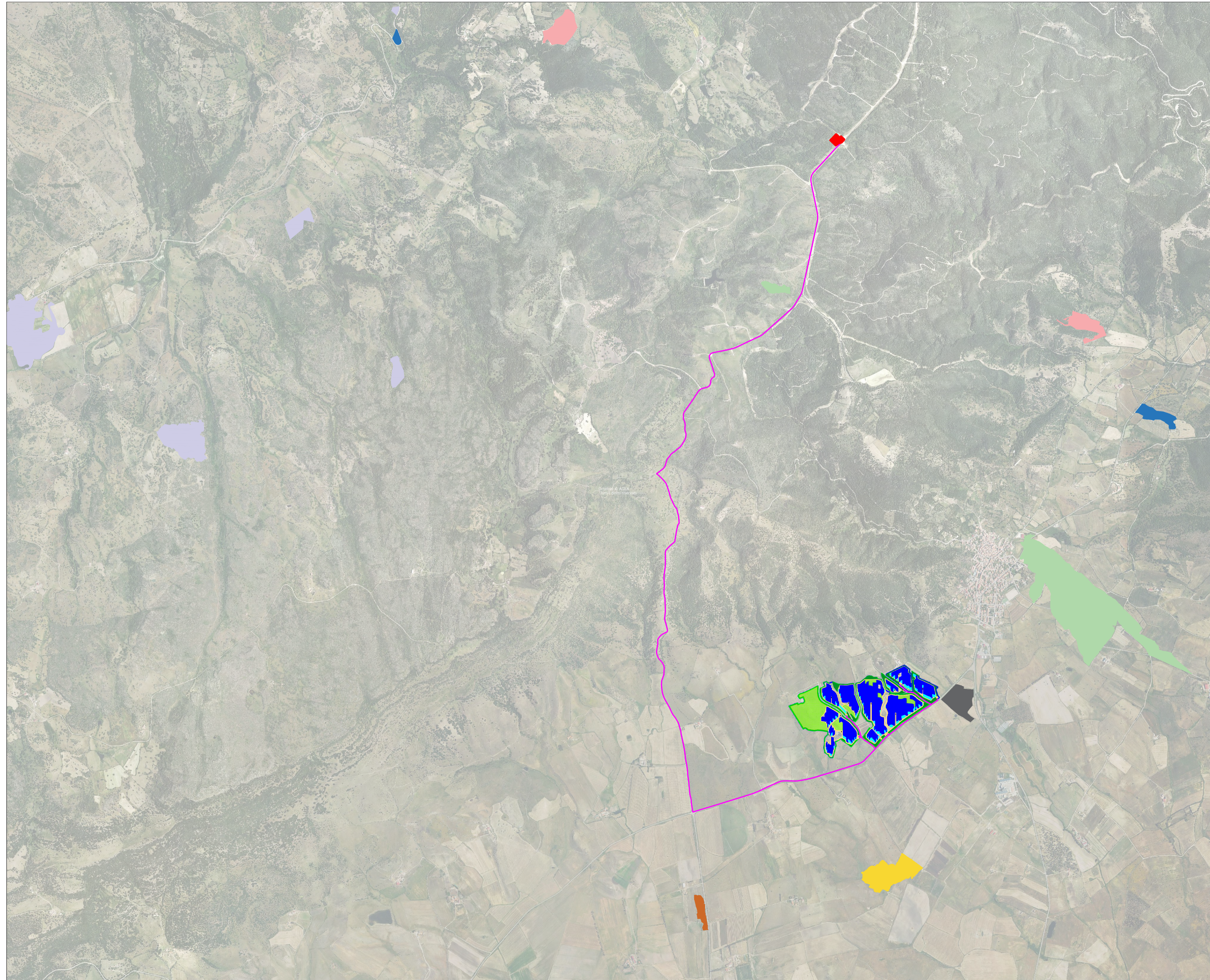

**LEGENDA**

Recinzione	Anno 2013
Cavidotto	Anno 2014
Accessi Carrabili	Anno 2015
Mitigazione Arborea	Anno 2016
Mitigazione Arbustiva	Anno 2017
Agricolo	Anno 2018
Viabilità Interna	Anno 2019
Tracker 2 x 28	Anno 2020
Tracker 2 x 14	Anno 2021
Standard Box	Anno 2022
Cabine di Trasformazione	Anno 2023
Stazione Elettrica	

Scala 1:20.000

<b>REGIONE SARDEGNA</b> <b>PROVINCIA DI SASSARI</b> <b>COMUNE DI TULA</b>			
<b>Oggetto:</b> PROGETTO PER LA REALIZZAZIONE DI UN IMPIANTO AGRO-FOTOVOLTAICO DELLA POTENZA DI 33,52 MWp DA UBICARSI NEL TERRITORIO DEL COMUNE DI TULA LOCALITÀ MONTE UDULU			
<b>Elaborato:</b> Carta Aree Percorse Da Fuoco 2013-2023			
<b>TAVOLA:</b> TAV013	<b>PROPONENTE:</b> Alter Cinque S.R.L. Sede: Via della Bufalotta 374, 00139 Roma (RM) 		
<b>PROGETTAZIONE:</b> <div style="display: flex; justify-content: space-between;"> <div style="width: 45%;"> <p><b>GAMIAN CONSULTING SRL</b> Sede: Via Gioiello di Mare 74, 87021 Balvedere Marittimo (CS)</p> </div> <div style="width: 45%;"> <p>Tecnico: Ing. Gaetano Voccia</p> <p>Team Tecnico: Greco Francesco    Cairò Stefano Addino Roberto    Martorelli Francesco Iorio Marco        Guenno Alessandra Splendore Francesca    Solizzo Lavina</p> </div> </div> <div style="text-align: right; margin-top: 10px;"> </div>			
<b>SCALA:</b>			
<b>DATA:</b> Luglio 2024	<b>REDAZIONE:</b> Arch. Guerriero Alessandra	<b>CONTROLLO:</b> Ing. Greco Francesco	<b>APPROVAZIONE:</b> Ing. Voccia Gaetano
<b>Codice Progetto: F.22.154</b>		<b>Rev.: 1 - Integrazioni</b>	
Giamian Consulting Srl si riserva la proprietà di questo documento e ne vieta la riproduzione e la divulgazione a terzi se non espressamente autorizzato			
SPAZIO RISERVATO ALL'ENTE PUBBLICO			