

Carta I.G.M.

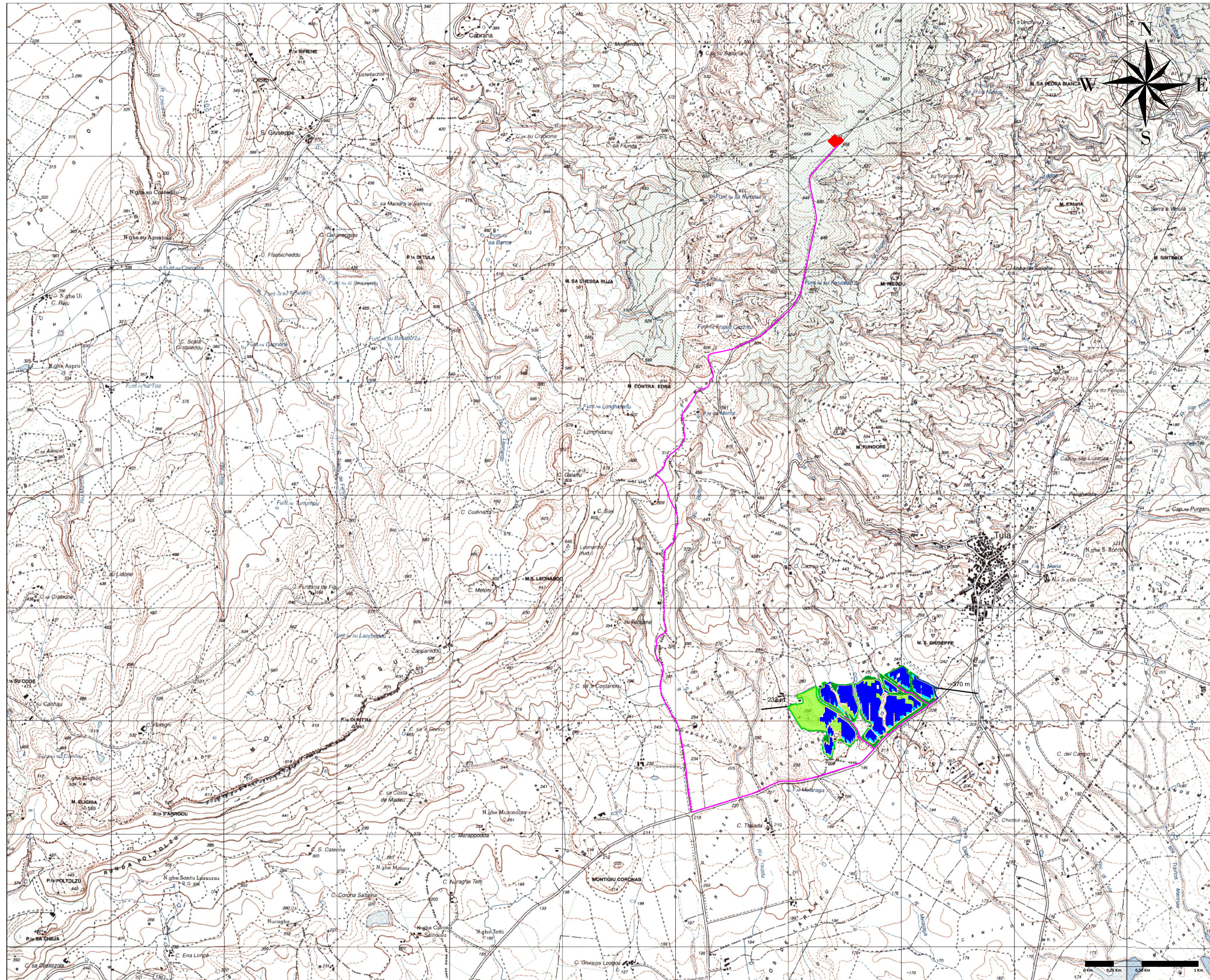

- LEGENDA**
- Recinzione
 - Cavidotto
 - Accessi Carrabili
 - Mitigazione Arborea
 - Mitigazione Arbustiva
 - Agricolo
 - Viabilità Interna
 - Tracker 2 x 28
 - Tracker 2 x 14
 - Standard Box
 - Cabine di Trasformazione
 - Stazione Elettrica

Scala 1:20.000

 <p>REGIONE SARDEGNA PROVINCIA DI SASSARI COMUNE DI TULA</p>			
<p>Oggetto:</p> <p>PROGETTO PER LA REALIZZAZIONE DI UN IMPIANTO AGRO-FOTOVOLTAICO DELLA POTENZA DI 33,52 MWp DA UBICARSI NEL TERRITORIO DEL COMUNE DI TULA LOCALITÀ MONTE UDULU</p>			
<p>Elaborato:</p> <p>Carta I.G.M.</p>			
<p>TAVOLA:</p> <p>TAV015</p>	<p>PROPRONTE:</p> <p>Alter Cinque S.R.L. Sede: Via della Bufalotta 374, 00139 Roma (RM)</p> 	<p>ALTER CINQUE SRL Via della Bufalotta 374, 00139 Roma</p>	
<p>PROGETTAZIONE:</p>  <p>GAMIAN CONSULTING SRL Sede: Via Giovinetti di Rione 74, 87021 Balvedere Marittimo (CS)</p>		<p>Tecnico: Ing. Gaetano Voccia</p> <p>Team Tecnico: Greco Francesco Addino Roberto Iorio Marco</p> <p>Caio Stefano Martorelli Francesco Guerrero Alessandra Splendore Francesca Soffizzo Lavinia</p> 	
<p>SCALA:</p>		<p>Rev.: 1 - Integrazioni</p>	
<p>DATA:</p> <p>Luglio 2024</p>	<p>REDAZIONE:</p> <p>Arch. Guerriero Alessandra</p>	<p>CONTROLLO:</p> <p>Ing. Greco Francesco</p>	<p>APPROVAZIONE:</p> <p>Ing. Voccia Gaetano</p>
<p>Codice Progetto: F.22.154</p>		<p>Gamian Consulting Srl si riserva la proprietà di questo documento e ne vieta la riproduzione e la divulgazione a terzi se non espressamente autorizzato</p> <p style="text-align: center;">SPAZIO RISERVATO ALL'ENTE PUBBLICO</p>	