

Carta Oasi Permanente Faunistica

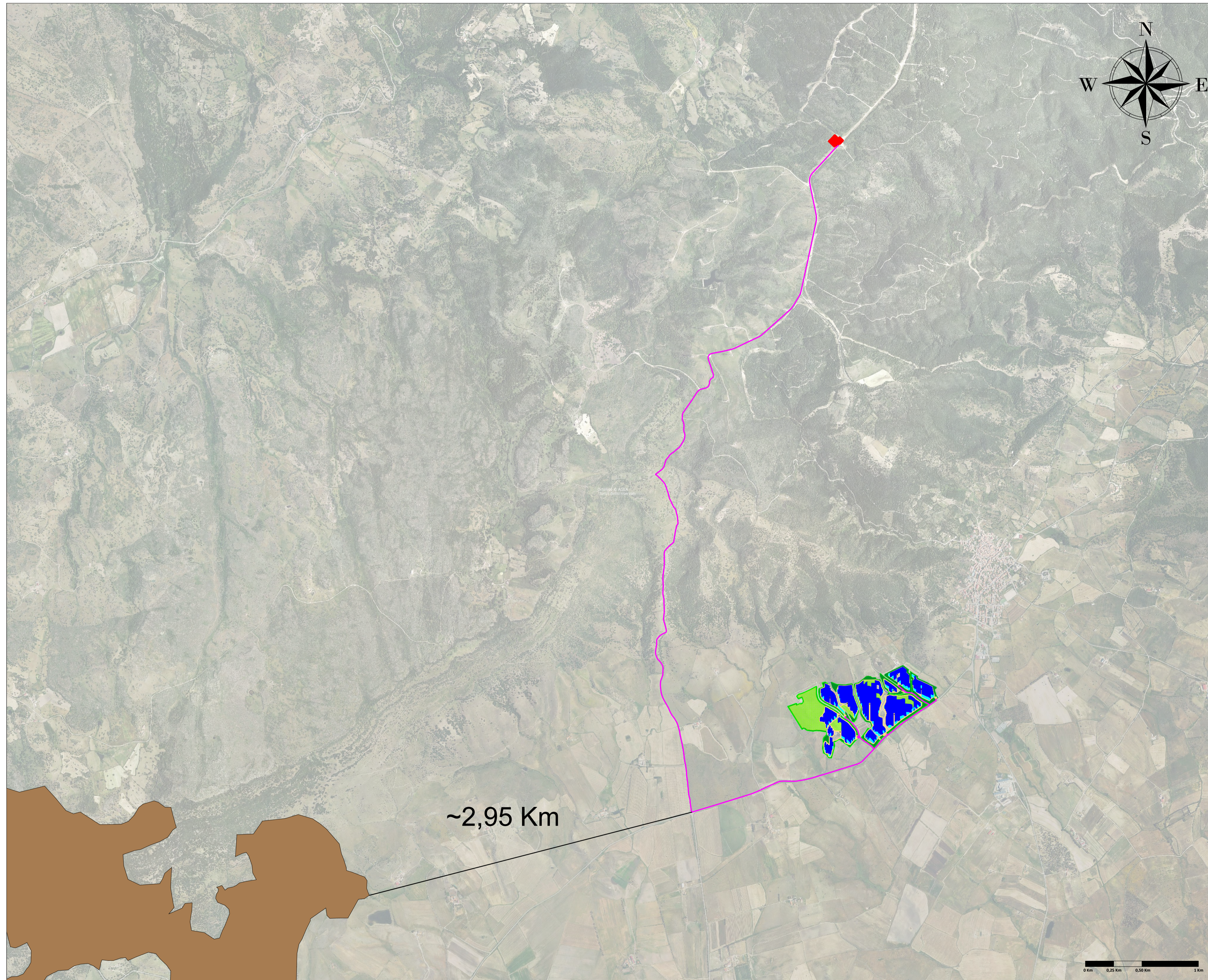

- LEGENDA**
- Recinzione
 - Cavidotto
 - Accessi Carrabili
 - Mitigazione Arborea
 - Mitigazione Arbustiva
 - Agricolo
 - Viabilità Interna
 - Tracker 2 x 28
 - Tracker 2 x 14
 - Standard Box
 - Cabine di Trasformazione
 - Stazione Elettrica
 - Oasi Permanente Faunistica Sa Costa

REGIONE SARDEGNA PROVINCIA DI SASSARI COMUNE DI TULA			
Oggetto: PROGETTO PER LA REALIZZAZIONE DI UN IMPIANTO AGRO-FOTOVOLTAICO DELLA POTENZA DI 33,52 MWp DA UBICARSI NEL TERRITORIO DEL COMUNE DI TULA LOCALITÀ MONTE UDULU			
Elaborato: Carta Oasi Permanente Faunistica			
TAVOLA: TAV027	PROPONENTE: Alter Cinque S.R.L. Sede: Via della Bufalotta 374, 00139 Roma (RM) 		
PROGETTAZIONE: Tecnico: Ing. Gaetano Voccia Team Tecnico: Greco Francesco Cairò Stefano Addino Roberto Martorelli Francesco Iorio Marco Guertiero Alessandra Splendore Francesca Solizzo Lavina			
SCALA:			
DATA: Luglio 2024	REDAZIONE: Arch. Guerriero Alessandra	CONTROLLO: Ing. Greco Francesco	APPROVAZIONE: Ing. Voccia Gaetano
Codice Progetto: F.22.154		Rev.: 1 - Integrazioni	
Giamian Consulting Srl si riserva la proprietà di questo documento e ne vieta la riproduzione e la divulgazione a terzi se non espressamente autorizzato			
SPAZIO RISERVATO ALL'ENTE PUBBLICO			

Scala 1:20.000