

Carta Impianto e Cavidotto su Ortofoto

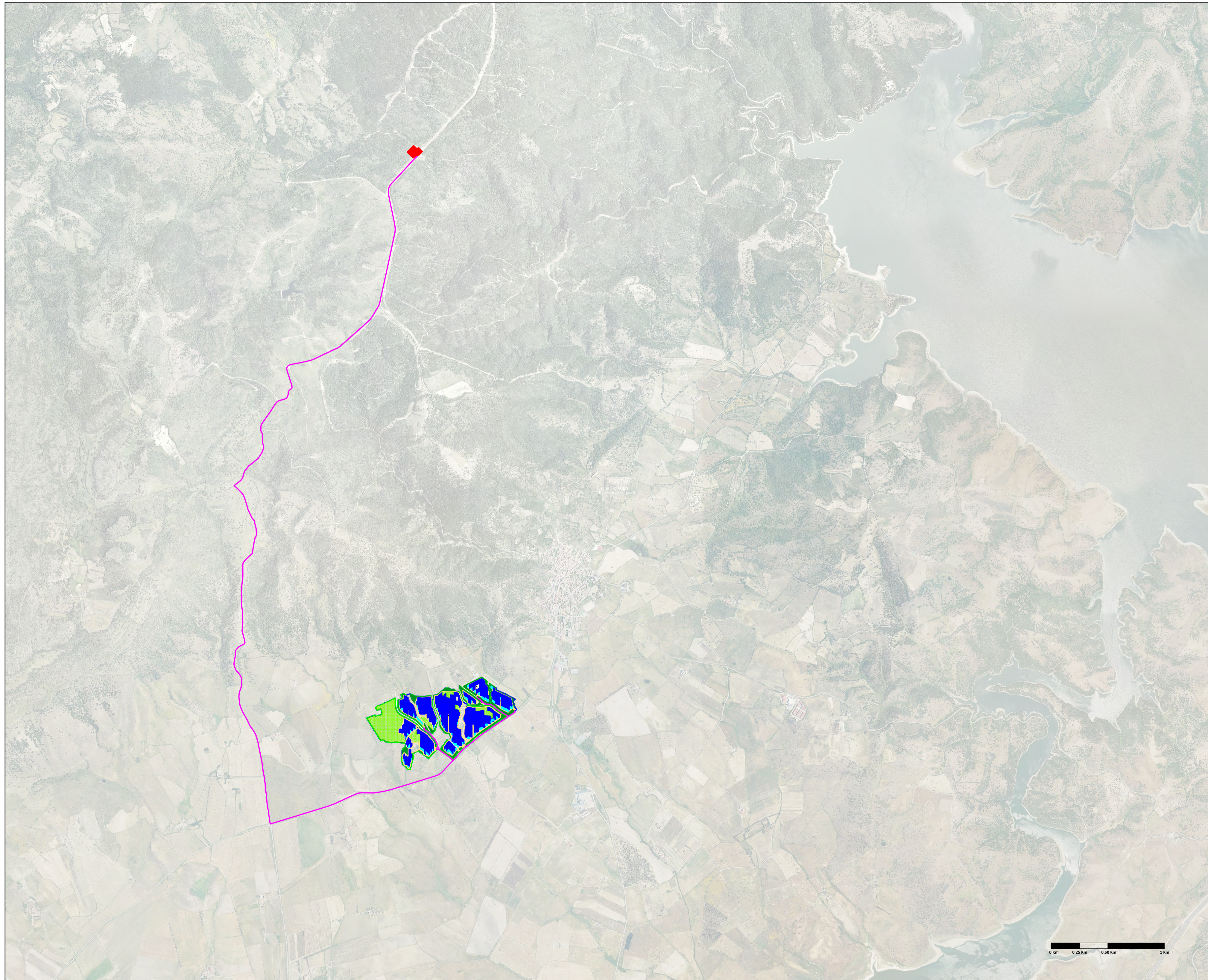

LEGENDA

-  Recinzione
-  Cavidotto
-  Accessi Carrabili
-  Mitigazione Arborea
-  Mitigazione Arbustiva
-  Agricolo
-  Viabilità Interna
-  Tracker 2 x 28
-  Tracker 2 x 14
-  Standard Box
-  Cabine di Trasformazione
-  Stazione Elettrica

  			
REGIONE SARDEGNA PROVINCIA DI SASSARI COMUNE DI TULA			
Oggetto: PROGETTO PER LA REALIZZAZIONE DI UN IMPIANTO AGRO-FOTOVOLTAICO DELLA POTENZA DI 33,52 MWp DA UBICARSI NEL TERRITORIO DEL COMUNE DI TULA LOCALITÀ MONTE UDULU			
Elaborato: Carta Impianto e Cavidotto su Ortofoto			
TAVOLA: TAV029	PROPONENTE: Alter Cinque S.R.L. Sede: Via della Bufalotta 374, 00139 Roma (RM)		
			
PROGETTAZIONE:			
	Tecnico Ing. Gaetano Voccia		
GAMIAN CONSULTING SRL Sede: Via Gioseffino di Fiore 74 87021 Balvedere Marittimo (CS)	Team Tecnico: Greco Francesco Addino Roberto Iorio Marco Splendore Francesca	Cairo Stefano Martorelli Francesco Guarniero Alessandra Solizzo Lavina	
SCALA:			
DATA: Luglio 2024	REDAZIONE: Arch. Guerriero Alessandra	CONTROLLO: Ing. Greco Francesco	APPROVAZIONE: Ing. Voccia Gaetano
Codice Progetto: F.22.154		Rev.: 1 - Integrazioni	
Giamian Consulting Srl si riserva la proprietà di questo documento e ne vieta la riproduzione e la divulgazione a terzi se non espressamente autorizzato			
SPAZIO RISERVATO ALL'ENTE PUBBLICO			

Scala 1:20.000