

Carta Componenti Ambientali

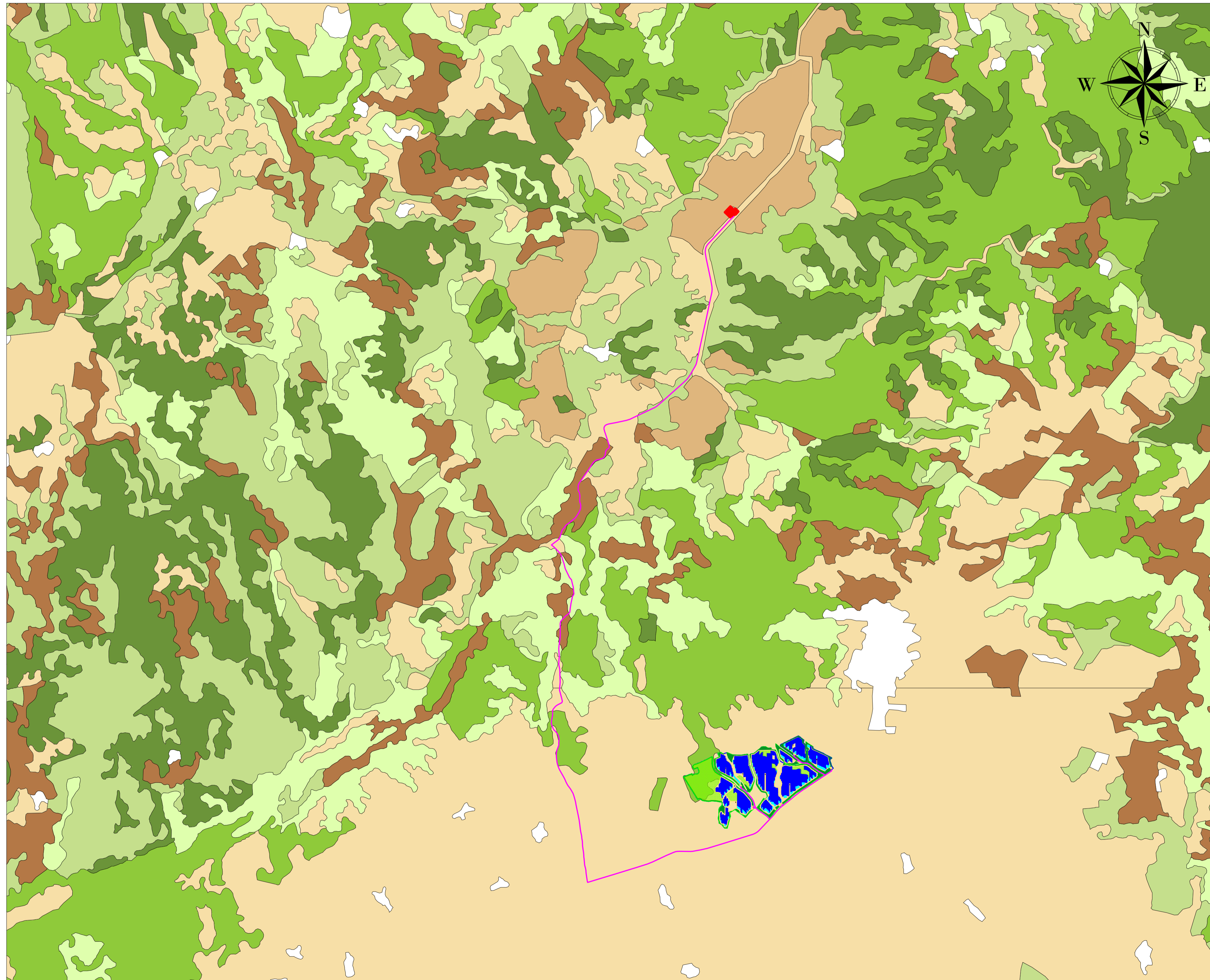

- LEGENDA**
- Recinzione
 - Colture erbacee specializzate
 - Cavidotto
 - Impianti boschivi artificiali
 - Accessi Carrabili
 - Colture arboree specializzate
 - Mitigazione Arborea
 - Sugherete e castagneti da frutto
 - Mitigazione Arbustiva
 - Praterie e spiagge
 - Agricolo
 - Boschi
 - Viabilità Interna
 - Macchie dune e aree umide
 - Tracker 2 x 28
 - Tracker 2 x 14
 - Standard Box
 - Cabine di Trasformazione
 - Stazione Elettrica



Scala 1:20.000

| | | | |
|--|---|--|--|
|  <p>REGIONE SARDEGNA PROVINCIA DI SASSARI COMUNE DI TULA</p> | | | |
| <p>Oggetto:</p> <p style="text-align: center;">PROGETTO PER LA REALIZZAZIONE DI UN IMPIANTO AGRO-FOTOVOLTAICO DELLA POTENZA DI 33,52 MWp DA UBICARSI NEL TERRITORIO DEL COMUNE DI TULA LOCALITÀ MONTE UDULU</p> | | | |
| <p>Elaborato :</p> <p style="text-align: center;">Carta Componenti Ambientali</p> | | | |
| <p>TAVOLA:</p> <p style="font-size: 1.2em;">TAV032</p> | <p>PROPONENTE :</p> <p>Alter Cinque S.R.L. <small>Sede: Via della Bufalotta 374, 00139 Roma (RM)</small></p>  <p>ALTER CINQUE SRL <small>Via della Bufalotta, 374 00139 Roma</small></p>  | | |
| <p>PROGETTAZIONE :</p> <div style="display: flex; justify-content: space-between;"> <div style="width: 45%;">  <p>GAMIAN CONSULTING SRL <small>Sede: Via Giovinetto di Riore 74 87021 Balvedere Marittimo (CS)</small></p> </div> <div style="width: 45%;"> <p>Tecnico Ing. Gaetano Voccia</p> <p><small>Team Tecnico:</small> Greco Francesco Cairo Stefano Addino Roberto Martorelli Francesco Iorio Marco Guerrero Alessandra Splendore Francesca Solizzo Lavina</p> </div> </div>  | | | |
| <p>SCALA:</p> | | | |
| <p>DATA:</p> <p>Luglio 2024</p> | <p>REDAZIONE :</p> <p>Arch. Guerriero Alessandra</p> | <p>CONTROLLO :</p> <p>Ing. Greco Francesco</p> | <p>APPROVAZIONE :</p> <p>Ing. Voccia Gaetano</p> |
| <p>Codice Progetto: F.22.154</p> | | <p>Rev.: 1 - Integrazioni</p> | |
| <p>Gamian Consulting Srl si riserva la proprietà di questo documento e ne vieta la riproduzione e la divulgazione a terzi se non espressamente autorizzato</p> <p style="text-align: center;">SPAZIO RISERVATO ALL'ENTE PUBBLICO</p> | | | |