

ISPRA - Carta della Costrizione del Biotipo

LEGENDA
 Recinzione

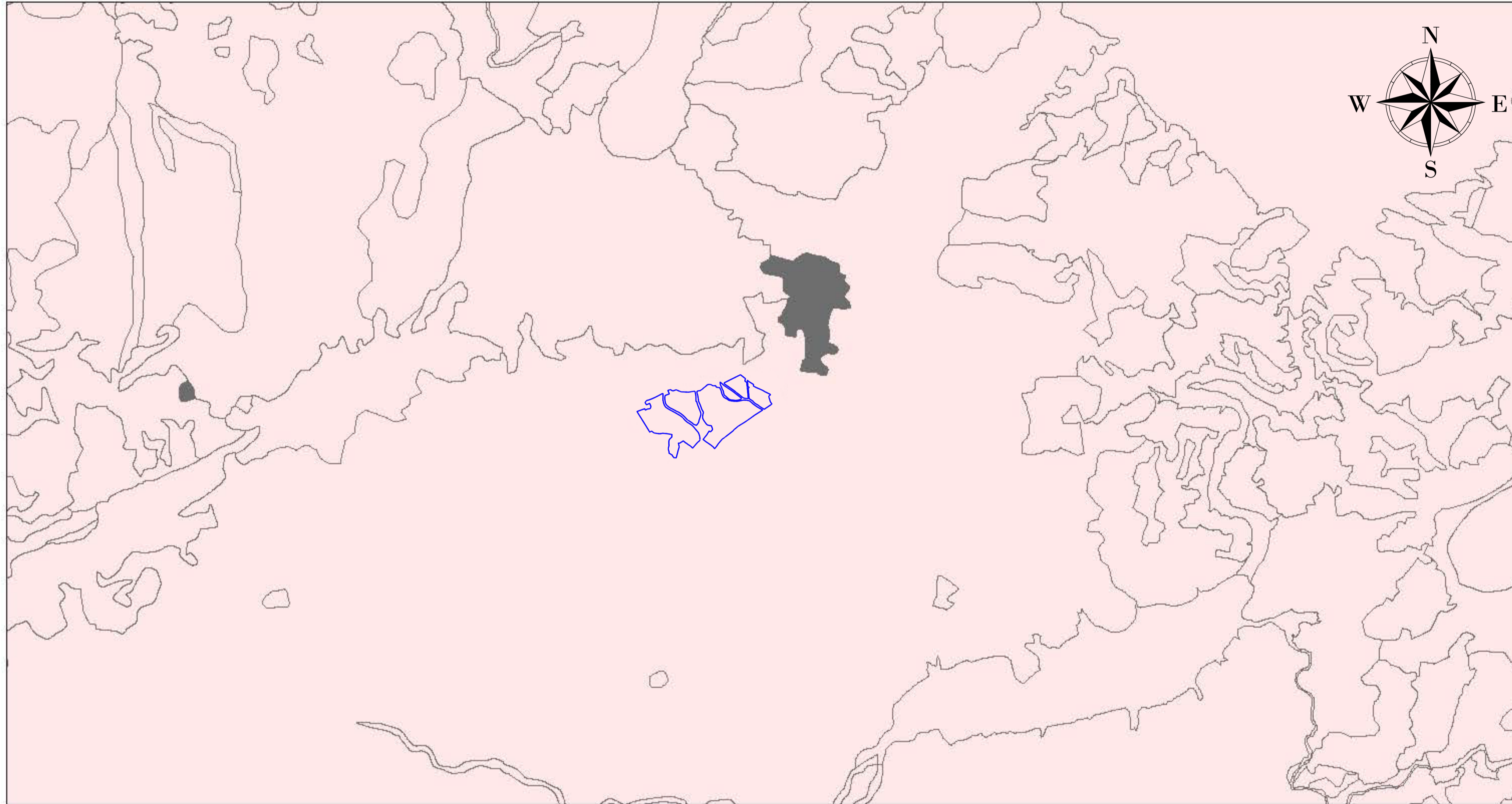

12/10/2022, 13:03:19

s_ylw-pushpin160

CNAT - Costrizione del biotopo - Costrizione del biotopo

Molto bassa

Bassa

Media

Alta

Molto alta

Non valutato

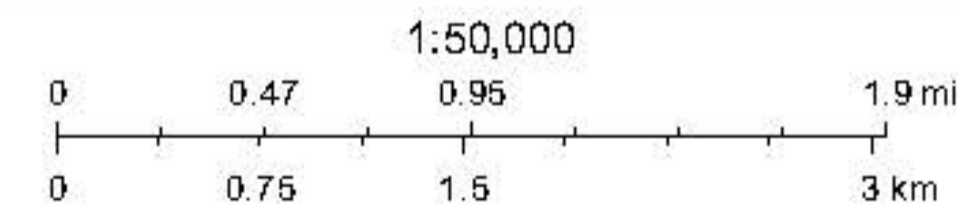

Esri, HERE, Garmin, GeoTechnologies, Inc., USGS, METI/NASA

Per l'utilizzo dei dati in lavori e/o pubblicazioni è richiesta la seguente citazione: ISPRA - Sistema Informativo di Carta della Natura



REGIONE SARDEGNA

PROVINCIA DI SASSARI

COMUNE DI TULA

Oggetto:

PROGETTO PER LA REALIZZAZIONE DI UN IMPIANTO AGRO-FOTOVOLTAICO DELLA POTENZA DI 33,52 MWp DA UBICARSI NEL TERRITORIO DEL COMUNE DI TULA LOCALITÀ MONTE UDULU

Elaborato:

ISPRA - Carta Della Costrizione Del Biotopo

TAVOLA:

TAV033

PROPONENTE:

Alter Cinque S.R.L.

Sede: Via della Bufalotta 374, 00139 Roma (RM)



ALTER CINQUE SRL

Via della Bufalotta, 374

00139 Roma

PROGETTAZIONE:



GAMIAN CONSULTING SRL
Sede: Via Gioacchino da Fiore 74, 87021 Belvedere Marittimo (CS)

Tecnico
Ing. Gaetano Voccia

Team Tecnico:
Greco Francesco, Martorelli Francesco
Addino Roberto, Martorelli Francesco
Ippolito Marco, Guerriero Alessandra
Splendore Francesca, Solizzo Lavinia



SCALA:

DATA:

Luglio 2024

REDAZIONE:

Arch. Guerriero Alessandra

CONTROLLO:

Ing. Greco Francesco

APPROVAZIONE:

Ing. Voccia Gaetano

Codice Progetto: **F.22.154**

Rev.: 01 - Integrazioni

Gamian Consulting Srl si riserva la proprietà di questo documento e ne vieta la riproduzione e la divulgazione a terzi se non espressamente autorizzato.

SPAZIO RISERVATO ALL'ENTE PUBBLICO