

Carta Rete Natura 2000 - Zone di Protezione Speciale

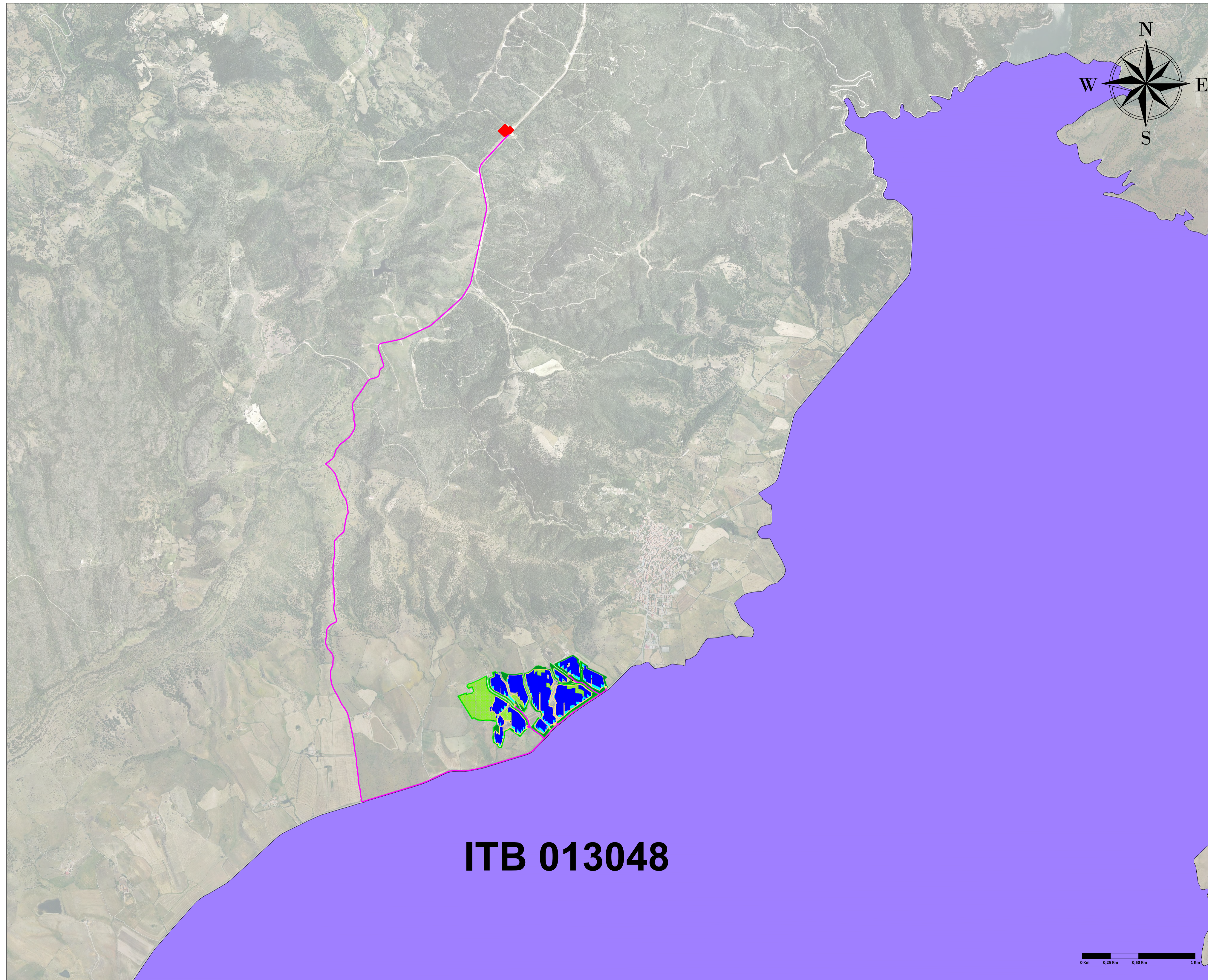

ITB 013048

Scala 1:20.000

- LEGENDA**
- Recinzione
 - Cavidotto
 - Accessi Carrabili
 - Mitigazione Arborea
 - Mitigazione Arbustiva
 - Agricolo
 - Viabilità Interna
 - Tracker 2 x 28
 - Tracker 2 x 14
 - Standard Box
 - Cabine di Trasformazione
 - Stazione Elettrica
 - ZPS ITB 013048 Piana degli Ozieri, Mores, Ardara, Tula e Oschiri

REGIONE SARDEGNA PROVINCIA DI SASSARI COMUNE DI TULA			
Oggetto: PROGETTO PER LA REALIZZAZIONE DI UN IMPIANTO AGRO-FOTOVOLTAICO DELLA POTENZA DI 33,52 MWp DA UBICARSI NEL TERRITORIO DEL COMUNE DI TULA LOCALITÀ MONTE UDULU			
Elaborato: Carta Rete Natura 2000 - Zone di Protezione Speciale			
TAVOLA: TAV037	PROPONENTE: Alter Cinque S.R.L. Sede: Via della Bufarota 374, 00139 Roma (RM) 		
PROGETTAZIONE: <div style="display: flex; justify-content: space-between;"> <div style="text-align: left;"> <p>GAMIAN CONSULTING SRL Sede: Via Giovinetto di Fiore 74, 87021 Balvedere Marittimo (CS)</p> </div> <div style="text-align: left;"> <p>Tecnico: Ing. Gaetano Voccia</p> <p>Team Tecnico: Greco Francesco Cairò Stefano Addino Roberto Martorelli Francesco Iorio Marco Guarniero Alessandra Splendore Francesca Solizzo Lavina</p> </div> <div style="text-align: right;"> </div> </div>			
SCALA:	DATA: Luglio 2024		
REDAZIONE: Arch. Guerriero Alessandra	CONTROLLO: Ing. Greco Francesco	APPROVAZIONE: Ing. Voccia Gaetano	
Codice Progetto: F.22.154		Rev.: 1 - Integrazioni	
Giamian Consulting Srl si riserva la proprietà di questo documento e ne vieta la riproduzione e la divulgazione a terzi se non espressamente autorizzato.			
SPAZIO RISERVATO ALL'ENTE PUBBLICO			