

Carta Important Bird Areas

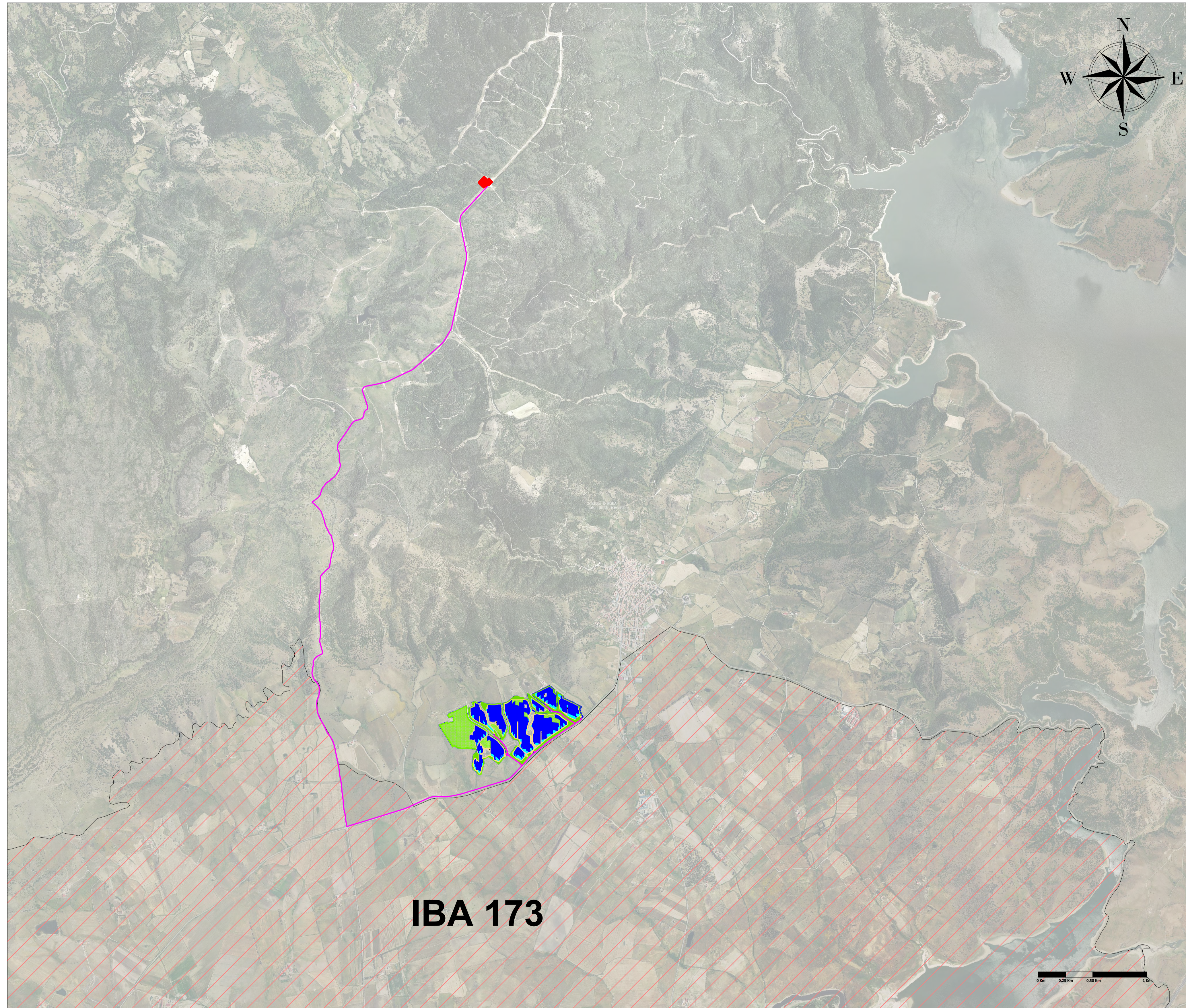

LEGENDA

- Recinzione
- Cavidotto
- Accessi Carrabili
- Mitigazione Arborea
- Mitigazione Arbustiva
- Agricolo
- Viabilità Interna
- Tracker 2 x 28
- Tracker 2 x 14
- Standard Box
- Cabine di Trasformazione
- Stazione Elettrica
- IBA 173 Campo d'Ozieri

REGIONE SARDEGNA PROVINCIA DI SASSARI COMUNE DI TULA			
Oggetto: PROGETTO PER LA REALIZZAZIONE DI UN IMPIANTO AGRO-FOTOVOLTAICO DELLA POTENZA DI 33,52 MWp DA UBICARSI NEL TERRITORIO DEL COMUNE DI TULA LOCALITÀ MONTE UDULU			
Elaborato: Carta Important Bird Areas			
TAVOLA: TAV038	PROPONENTE: Alter Cinque S.R.L. Sede: Via della Bufalotta 374, 00139 Roma (RM) 		
PROGETTAZIONE: <div style="display: flex; justify-content: space-between;"> <div style="text-align: left;"> <p>GAMIAN CONSULTING SRL Sede: Via Giovinetti di Fiore 74, 87021 Balvedere Marittimo (CS)</p> </div> <div style="text-align: left;"> <p>Tecnico: Ing. Gaetano Voccia</p> <p>Team Tecnico: Greco Francesco Cairò Stefano Addino Roberto Martorelli Francesco Iorio Marco Guarniero Alessandra Splendore Francesca Solizzo Lavinia</p> </div> <div style="text-align: right;"> </div> </div>			
SCALA:			
DATA: Luglio 2024	REDAZIONE: Arch. Guerriero Alessandra	CONTROLLO: Ing. Greco Francesco	APPROVAZIONE: Ing. Voccia Gaetano
Codice Progetto: F.22.154		Rev.: 1 - Integrazioni	
Giamian Consulting Srl si riserva la proprietà di questo documento e ne vieta la riproduzione e la divulgazione a terzi se non espressamente autorizzato.			
SPAZIO RISERVATO ALL'ENTE PUBBLICO			

Scala 1:20.000