

CARTA DELL'EVOLUZIONE DELL'AMBIENTE

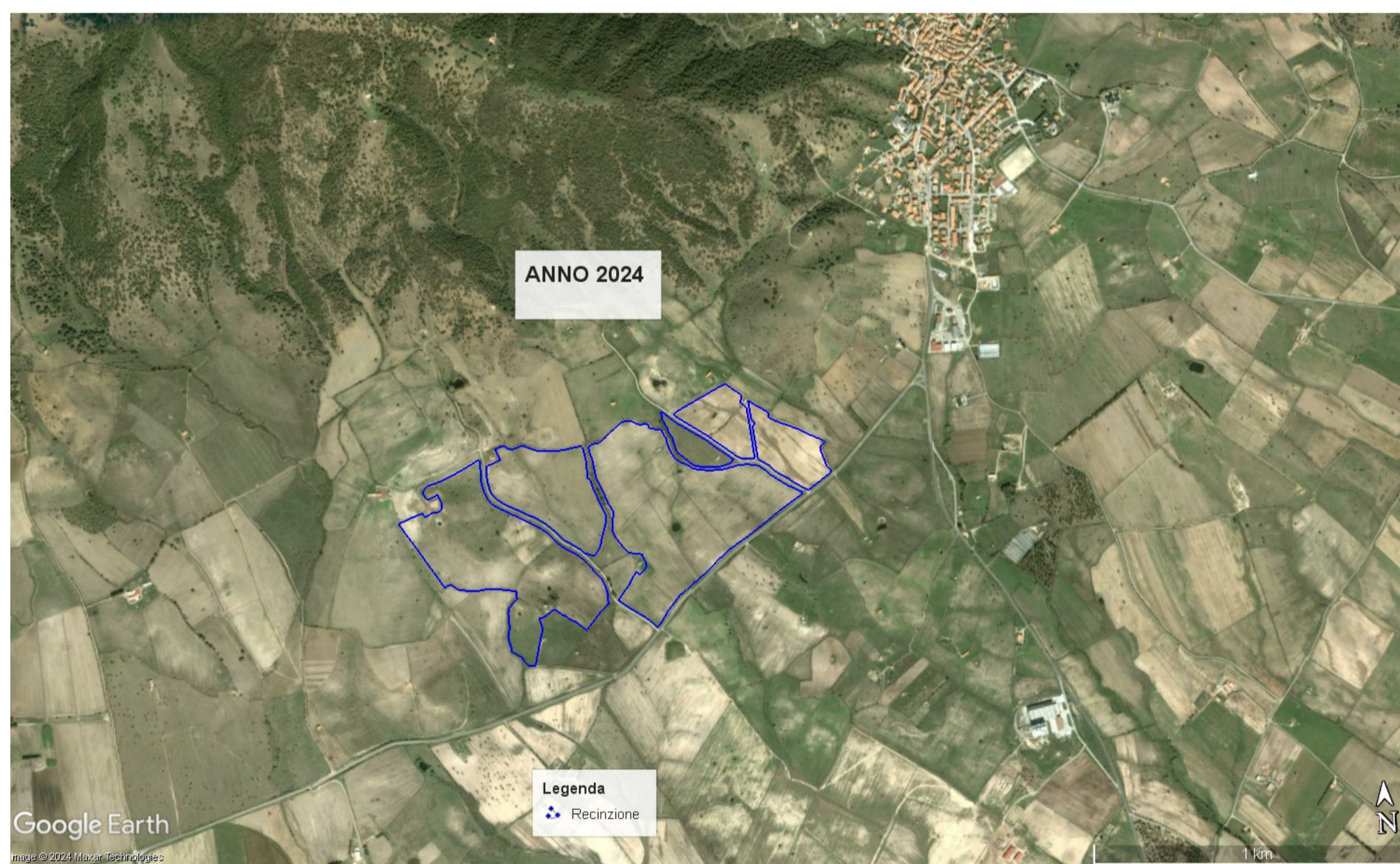
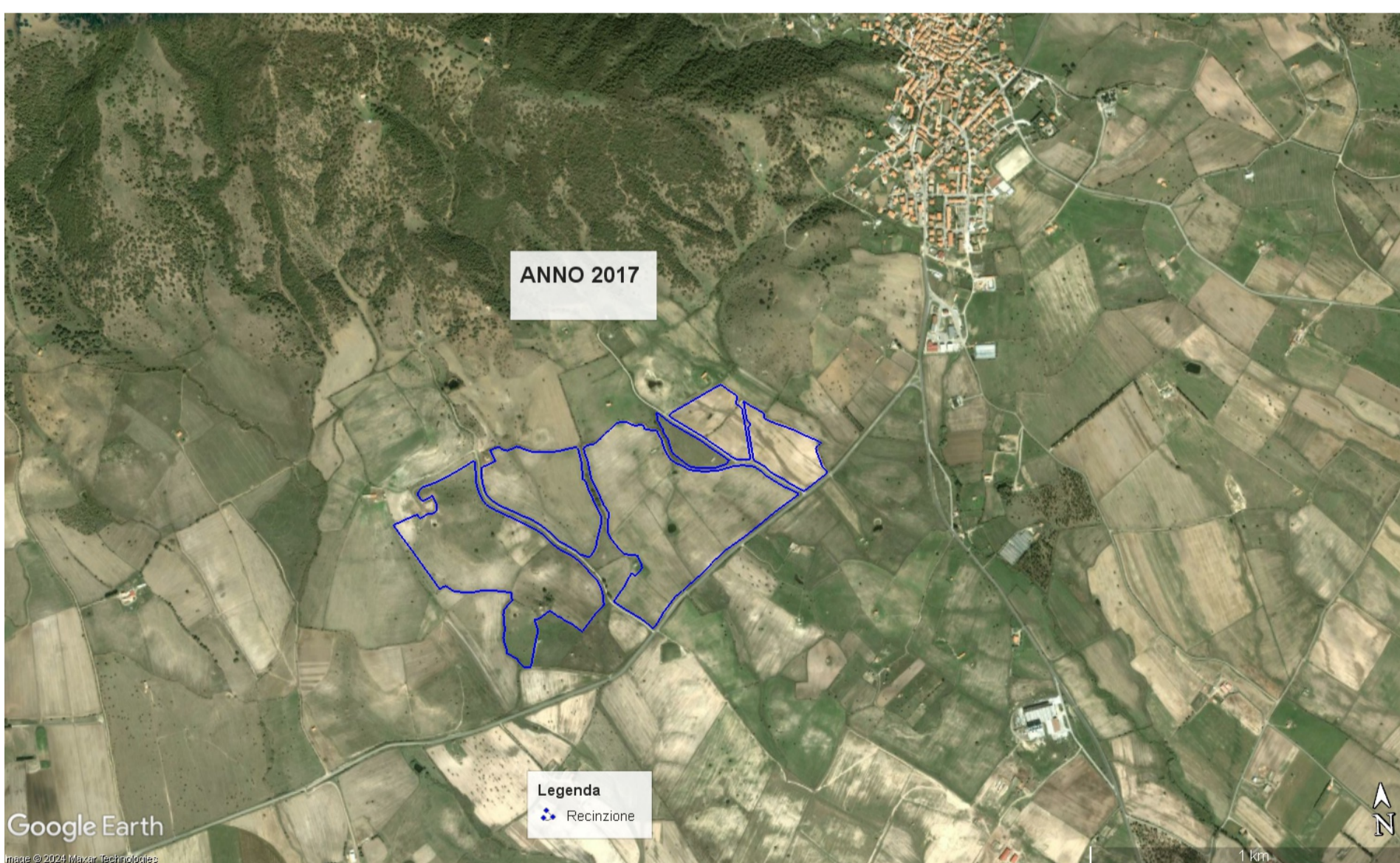
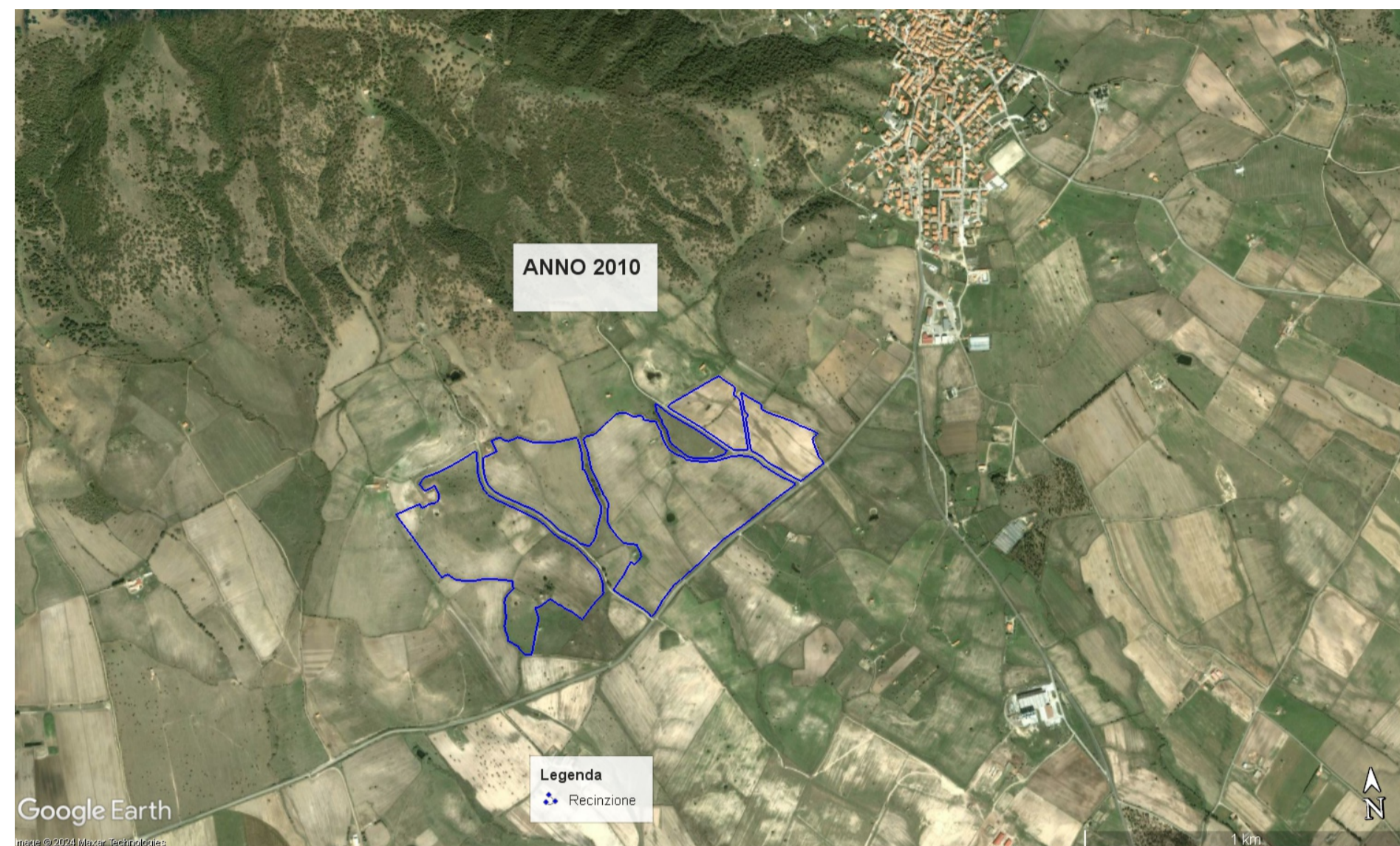
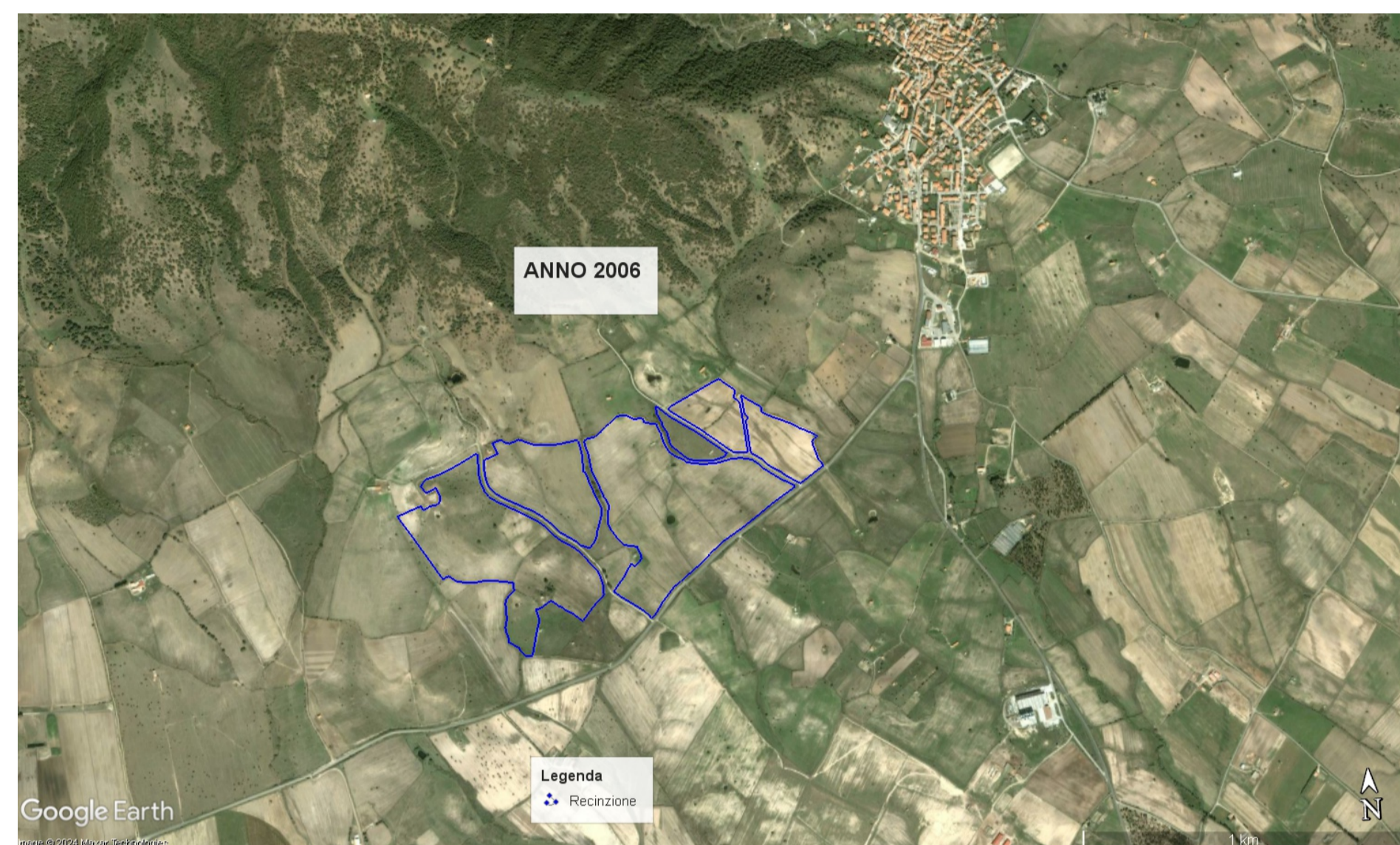

LEGENDA
 Recinzione

  			
REGIONE SARDEGNA PROVINCIA DI SASSARI COMUNE DI TULA			
Oggetto: PROGETTO PER LA REALIZZAZIONE DI UN IMPIANTO AGRO-FOTOVOLTAICO DELLA POTENZA DI 33,52 MWp DA UBICARSI NEL TERRITORIO DEL COMUNE DI TULA LOCALITÀ MONTE UDULU			
Elaborato: TAV039 - Carta dell'Evoluzione dell'Ambiente			
TAVOLA: TAV039	PROPONENTE: Alter Cinque S.R.L. Sede Via della Bufalotta 374, 00139 Roma (RM)		
			
PROGETTAZIONE:  Tecnico Ing. Gaetano Voccia Team Tecnico: Greco Francesco Caino Stefano Addino Roberto Martorelli Francesco Iorio Marco Guerriero Alessandra Splendore Francesca Soffizzo Lavina			
SCALA: VARIE			
DATA: Luglio 2024	REDAZIONE: Arch. Guerriero Alessandra	CONTROLLO: Ing. Greco Francesco	APPROVAZIONE: Ing. Voccia Gaetano
Codice Progetto: F.22.154		Rev.: 01 - Integrazioni	
<small>Gamian Consulting Srl si riserva la proprietà di questo documento e ne vieta la riproduzione e la divulgazione a terzi se non espressamente autorizzato</small> SPAZIO RISERVATO ALL'ENTE PUBBLICO			