

Carta Alberi Monumentali

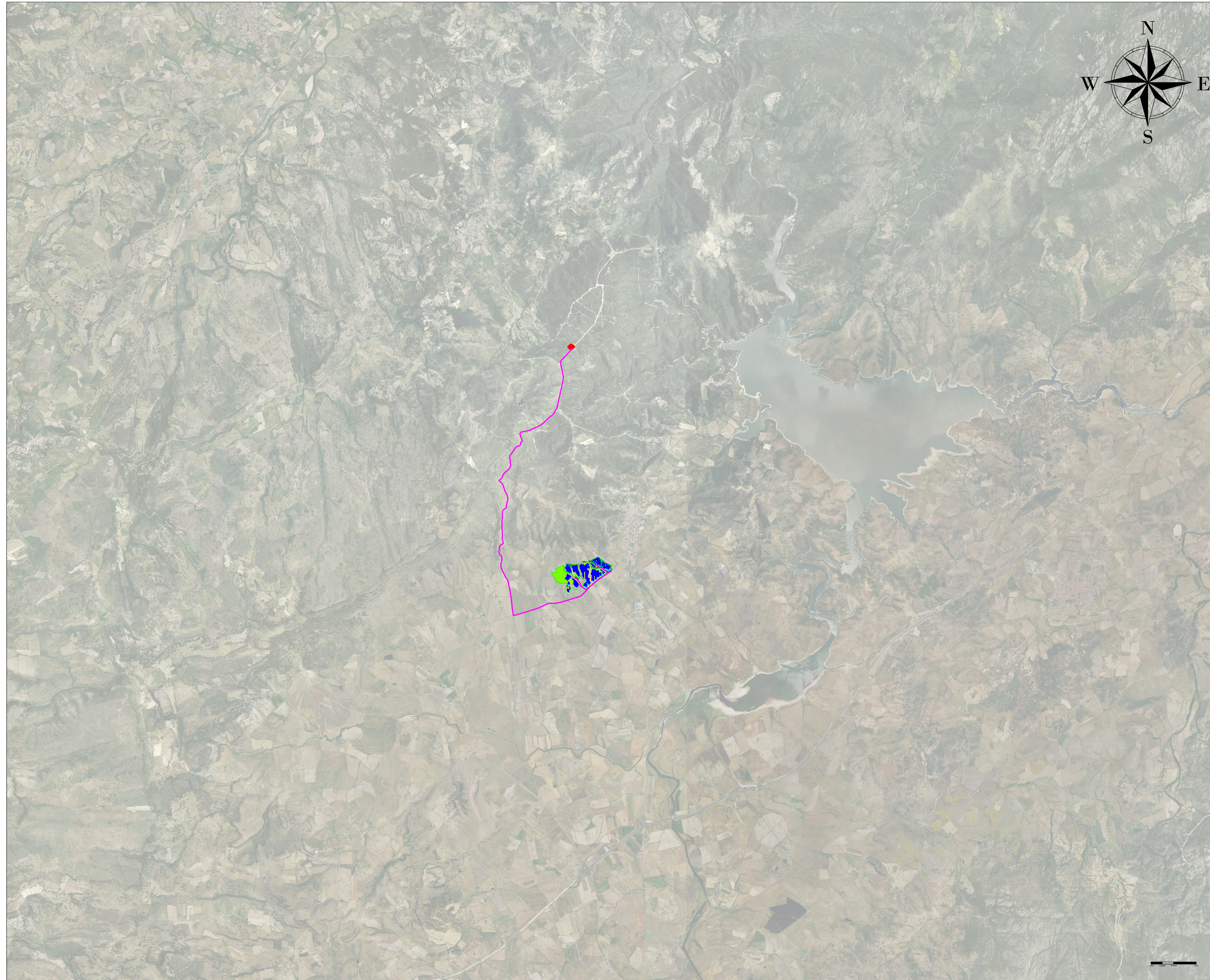

- LEGENDA**
- Recinzione
 - Cavidotto
 - Accessi Carrabili
 - Mitigazione Arborea
 - Mitigazione Arbustiva
 - Agricolo
 - Viabilità Interna
 - Tracker 2 x 28
 - Tracker 2 x 14
 - Standard Box
 - Cabine di Trasformazione
 - Stazione Elettrica
 - Vitis vinifera L
 - Ulmus montana Witch
 - Taxus baccata L
 - Schinus molle L
 - Sambucus nigra L
 - Quercus suber L
 - Quercus ilex L
 - Pyrus amygdaliformis Vill
 - Prosopis torquata DC
 - Populus canescens Sm
 - Populus alba L
 - Platanus acerifolia Willd
 - Pistacia terebinthus L
 - Pistacia lentiscus L
 - Pinus sabiniana Dougl
 - Pinus radiata
 - Pinus pinea L
 - Pinus laricio Poirlet
 - Pinus halepensis Mill
 - Pinus canariensis Smith
 - Phoenix dactylifera L
 - Phillyrea latifolia L
 - Olea europea L var sylvestris Miller Brot
 - Olea europea L var sativa Brot
 - Myrtus communis L
 - Morus nigra L
 - Magnolia grandiflora L
 - Libocedrus decurrens Torr
 - Laurus nobilis
 - Juniperus phoenicea L
 - Juniperus oxicedrus sp macrocarpa S et S
 - Juniperus oxicedrus L
 - Juglans regia L
 - Jacaranda mimosaeifolia G Don
 - Ilex aquifolium L
 - Gleditsia triacanthos L
 - Giardino montano
 - Genista aetnensis DC
 - Fraxinus angustifolia Vahl
 - Ficus magnolioides Borzi
 - Fagus sylvatica L
 - Fagus sylvatica L var pendula
 - Eucalyptus globulus Labill
 - Eucalyptus camaldulensis Dehn
 - Erythrina crista galli L
 - Crataegus azarolus L2
 - Cinnamomum camphora Nees et Eberm
 - Ceratonia siliqua L
 - Celtis australis L
 - Cedrus deodara G Don
 - Castanea sativa Miller
 - Arbutus unedo L
 - Araucaria excelsa R Br
 - Ailanthus altissima Miller
 - Aesculum hippocastanum L
 - Acer monspessulanum L
 - Abies pinsapo Boiss
 - Abies alba Miller
 - Laurus nobilis
 - Juniperus phoenicea L
 - Ortofoto 2019

Scala 1:50.000

 <p>REGIONE SARDEGNA PROVINCIA DI SASSARI COMUNE DI TULA</p>			
<p>Oggetto:</p> <p style="text-align: center;">PROGETTO PER LA REALIZZAZIONE DI UN IMPIANTO AGRO-FOTOVOLTAICO DELLA POTENZA DI 33,52 MWp DA UBICARSI NEL TERRITORIO DEL COMUNE DI TULA LOCALITÀ MONTE UDULU</p>			
<p>Elaborato:</p> <p style="text-align: center;">Carta Alberi Monumentali</p>			
<p>TAVOLA:</p> <p style="font-size: 1.2em;">TAV041</p>	<p>PROPONENTE:</p> <p>Alter Cinque S.R.L. Sede Via della Bufarota 374, 00139 Roma (RM)</p>  <p>ALTER CINQUE SRL Via della Bufarota 374, 00139 Roma</p> 		
<p>PROGETTAZIONE:</p> <div style="display: flex; justify-content: space-between;"> <div style="width: 45%;">  <p>GAMIAN CONSULTING SRL Sede Via Giovinetto di Rione 74 87021 Balvedere Marittimo (CS)</p> </div> <div style="width: 45%;"> <p>Tecnico Ing. Gaetano Voccia</p> <p>Team Tecnico: Greco Francesco Cairò Stefano Addino Roberto Martorelli Francesco Iorio Marco Guarniero Alessandra Splendore Francesca Solizzo Lavinia</p> </div> </div> 			
<p>SCALA:</p>			
<p>DATA:</p> <p>Luglio 2024</p>	<p>REDAZIONE:</p> <p>Arch. Guerriero Alessandra</p>	<p>CONTROLLO:</p> <p>Ing. Greco Francesco</p>	<p>APPROVAZIONE:</p> <p>Ing. Voccia Gaetano</p>
<p>Codice Progetto: F.22.154</p>		<p>Rev.: 1 - Integrazioni</p>	
<p>Gamian Consulting Srl si riserva la proprietà di questo documento e ne vieta la riproduzione e la divulgazione a terzi se non espressamente autorizzato</p> <p>SPAZIO RISERVATO ALL'ENTE PUBBLICO</p>			