

Carta P.P.R. - Sistema Regionale Parchi

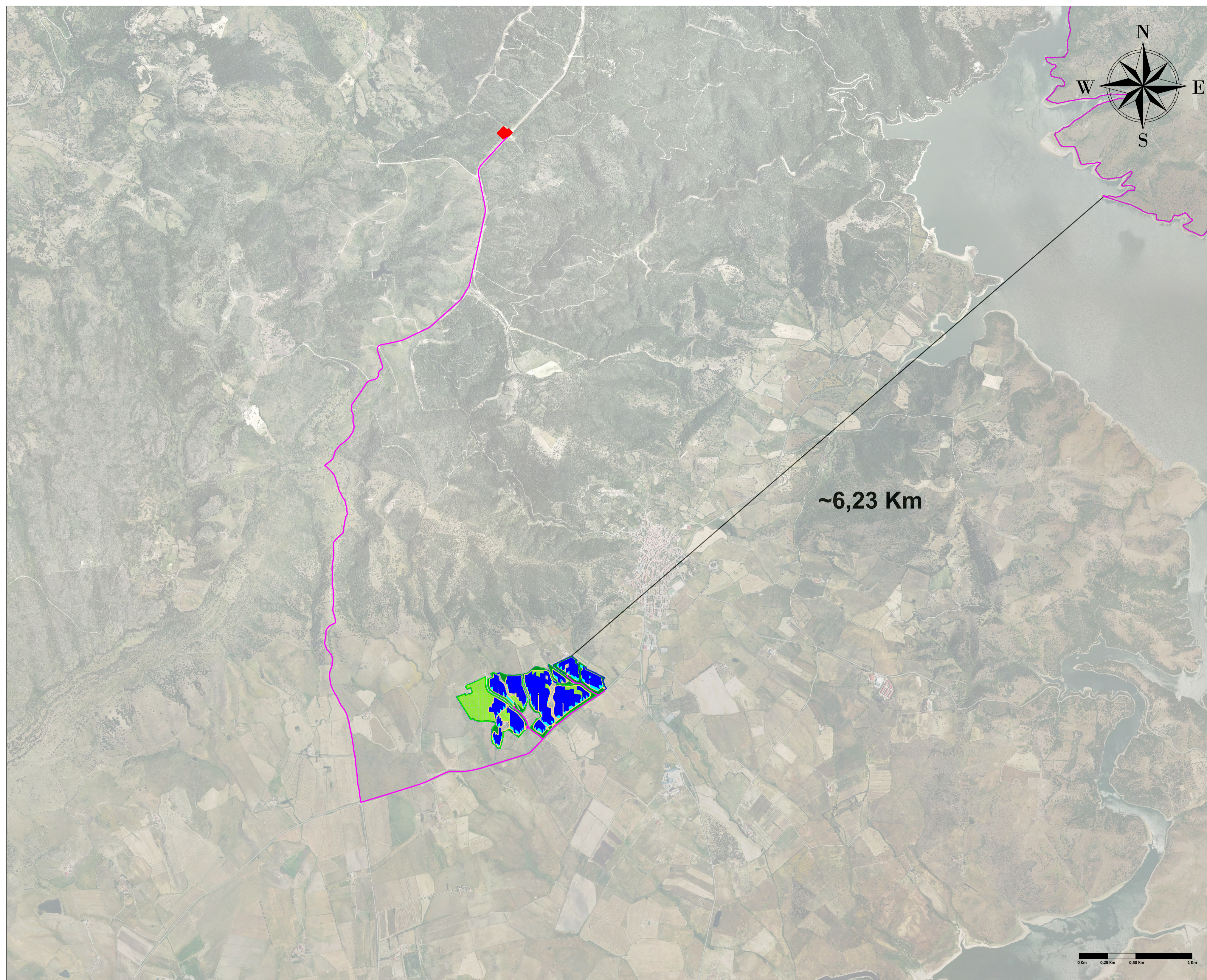

LEGENDA

- Recinzione
- Cavidotto
- Accessi Carrabili
- Mitigazione Arborea
- Mitigazione Arbustiva
- Agricolo
- Viabilità Interna
- Tracker 2 x 28
- Tracker 2 x 14
- Standard Box
- Cabine di Trasformazione
- Stazione Elettrica
- Parco Regionale Limbara

~6,23 Km

Scala 1:20.000

 <p>REGIONE SARDEGNA PROVINCIA DI SASSARI COMUNE DI TULA</p>			
<p>Oggetto:</p> <p style="text-align: center;">PROGETTO PER LA REALIZZAZIONE DI UN IMPIANTO AGRO-FOTOVOLTAICO DELLA POTENZA DI 33,52 MWp DA UBICARSI NEL TERRITORIO DEL COMUNE DI TULA LOCALITÀ MONTE UDULU</p>			
<p>Elaborato:</p> <p style="text-align: center;">Carta P.P.R. - Sistema Regionale Parchi</p>			
<p>TAVOLA:</p> <p style="font-size: 1.2em;">TAV046</p>	<p>PROPONENTE:</p> <p>Alter Cinque S.R.L. Sede: Via della Bufalotta 374, 00139 Roma (RM)</p>  		
<p>PROGETTAZIONE:</p> <div style="display: flex; justify-content: space-between;"> <div style="width: 45%;">  <p>GAMIAN CONSULTING SRL Sede: Via Gioiello di Mare 74, 87021 Balvedere Marittimo (CS)</p> </div> <div style="width: 45%;"> <p>Tecnico: Ing. Gaetano Voccia</p> <p>Team Tecnico: Greco Francesco Cairo Stefano Addino Roberto Martorelli Francesco Iorio Marco Guarniero Alessandra Splendore Francesca Solizzo Lavinia</p> </div> </div> 			
<p>SCALA:</p>			
<p>DATA:</p> <p>Luglio 2024</p>	<p>REDAZIONE:</p> <p>Arch. Guerriero Alessandra</p>	<p>CONTROLLO:</p> <p>Ing. Greco Francesco</p>	<p>APPROVAZIONE:</p> <p>Ing. Voccia Gaetano</p>
<p>Codice Progetto: F.22.154</p>		<p>Rev.: 1 - Integrazioni</p>	
<p>Gamian Consulting Srl si riserva la proprietà di questo documento e ne vieta la riproduzione e la divulgazione a terzi se non espressamente autorizzato</p> <p>SPAZIO RISERVATO ALL'ENTE PUBBLICO</p>			